

INFORME DE LOS SERVICIOS PERSONALES EN EL IMSS 2014

ÍNDICE GENERAL

Marco Normativo	10
Introducción	11
<u>I. SERVICIOS PERSONALES EN ACTIVO</u>	13
I.1 Plazas Presupuestarias	14
I.2 Plazas no Presupuestarias	14
Tipos de Contratación	15
I.3 Distribución de plazas ocupadas por Dirección Normativa	17
I.3.1 Consejo Técnico	18
I.3.2 Comisión de Vigilancia	18
I.3.3 Direcciones Normativas	18
I.4 Distribución de plazas por Área de Servicio	20
I.5 Distribución de plazas por Tipo de Servicio	21
I.6 Servidores Públicos con puestos de mando y Homólogos	22
I.7 Servicios Profesionales por Honorarios	23
<u>II. REMUNERACIONES Y PRESTACIONES AL PERSONAL</u>	24
II.1 Emolumentos de los miembros de los Órganos Superiores	24
II.1.1 Consejo Técnico	24
II.1.2 Comisión de Vigilancia	24
II.1.3 Consejos Consultivos Delegacionales y Juntas de Gobierno de las Unidades Médicas de Alta Especialidad (UMAE)	25
II.1.4 Personal Institucional y Asimilados a Sueldos y Salarios de Apoyo Administrativo a los Sectores Patronal y Obrero del Consejo Técnico y la H. Comisión de Vigilancia	26

INFORME DE LOS SERVICIOS PERSONALES EN EL IMSS 2014

II.2 Sueldo	27
II.3 Prestaciones	28
II.3.1 Económicas	28
II.3.2 En especie	30
II.3.3 Obligaciones Patronales y Prestaciones de Seguridad Social	31
II.3.4 Prestaciones del personal contratado bajo el Estatuto de trabajadores de Confianza “A” del IMSS	31
II.3.5 Prestaciones de los Servidores Públicos con puestos de mando y Homólogos, con fecha de contratación anterior a la entrada en vigor del Estatuto de trabajadores de Confianza “A” Mando del IMSS	32
II.3.6 Prestaciones de los Servidores Públicos con puestos de mando y Homólogos, con fecha de contratación posterior a la entrada en vigor del Estatuto de trabajadores de Confianza “A” Mando del IMSS	33
II.4 Costo de las contrataciones de Servicios Profesionales por Honorarios	33
II.5 Programas Prioritarios	33
<u>III. EJERCICIO DEL GASTO EN SERVICIOS PERSONALES</u>	36
III.1 Presupuesto ejercido	36
III.2 Comportamiento histórico del gasto y plazas ocupadas	38
III.3 Desempeño presupuestario	39
III.4 Revisión Salarial	42
<u>IV. RÉGIMEN DE JUBILACIONES Y PENSIONES</u>	43
IV.1 Costo de la nómina de jubilados y pensionados	45
<u>V. PROGRAMA IMSS-PROSPERA</u>	47
V.1 Total de plazas del Programa IMSS-PROSPERA	49

INFORME DE LOS SERVICIOS PERSONALES EN EL IMSS 2014

V.2 Distribución de plazas por Tipo de Servicio del Programa IMSS-PROSPERA	50
V.3 Gasto ejercido en el Programa IMSS-PROSPERA	51
<u>VI. EQUIDAD DE GÉNERO EN EL IMSS</u>	
VI. Equidad de género en el IMSS	52

ANEXOS DEL INFORME DE LOS SERVICIOS PERSONALES DEL IMSS 2014

ANEXO I SERVICIOS PERSONALES EN ACTIVO

I.1 Distribución Geográfica de las Plazas Ocupadas por Tipo de Contratación	54
I.2 Distribución de las Plazas Ocupadas por Área de Servicio	55
I.3 Distribución Geográfica por Tipo de Servicio	58
I.4 Distribución Geográfica del Personal Contratado como Notificadores/Localizadores, Ejecutores, Supervisores de Ejecutores, Visitadores, Revisores, Promotores Firma Digital, Promotores del Campo y Promotores Clasificación de Empresas	60
I.5 Personal Contratado en las Semanas Nacionales de Salud	61

ANEXO II ESTRUCTURAS ORGÁNICAS

II.1 Estructura del Consejo Técnico	63
II.2 Estructura de la Comisión de Vigilancia	63
II.3 Estructura de la Oficina del Director General	64
II.4 Estructura de la Secretaría General	64
II.5 Dirección de Prestaciones Médicas	
II.5.1 Estructura de la Dirección de Prestaciones Médicas	65

INFORME DE LOS SERVICIOS PERSONALES EN EL IMSS 2014

II.5.2 Estructura de la Unidad del Programa IMSS - PROSPERA	65
II.5.3 Estructura de la Unidad de Educación, Investigación y Políticas de Salud	66
II.5.4 Estructura de la Unidad de Atención Primaria a la Salud	66
II.5.5 Estructura de la Unidad de Atención Médica	67
II.6 Dirección de Prestaciones Económicas y Sociales	
II.6.1 Estructura de la Dirección de Prestaciones Económicas y Sociales	67
II.6.2 Estructura de la Coordinación de Prestaciones Económicas	68
II.6.3 Estructura de la Coordinación de Bienestar Social	68
II.6.4 Estructura de la Coordinación de Centros Vacacionales, Velatorios, Unidad de Congresos y Tiendas	69
II.6.5 Estructura de la Coordinación del Servicio de Guardería para el Desarrollo Integral Infantil	69
II.7 Dirección de Incorporación y Recaudación	
II.7.1 Estructura de la Dirección de Incorporación y Recaudación	70
II.7.2 Estructura de la Unidad de Incorporación al Seguro Social	70
II.7.3 Estructura de la Unidad de Fiscalización y Cobranza	71
II.7.4 Estructura de la Unidad de Servicios Estratégicos	71
II.7.5 Estructura de la Coordinación de Planeación y Evaluación	72
II.7.6 Estructura de la Coordinación de Supervisión a la Operación del Nivel Desconcentrado	72

INFORME DE LOS SERVICIOS PERSONALES EN EL IMSS 2014

II.7.7 Estructura de la Coordinación de Servicios Administrativos y de Mejora Continua de Procesos de Incorporación y Recaudación	73
II.8 Dirección Jurídica	
II.8.1 Estructura de la Dirección Jurídica	73
II.8.2 Estructura de la Coordinación Laboral	74
II.8.3 Estructura de la Coordinación de Asuntos Contenciosos	74
II.8.4 Estructura de la Coordinación de Investigación y Asuntos de Defraudación	75
II.8.5 Estructura de la Coordinación de Evaluación de Procesos Jurídicos	75
II.8.6 Estructura de la Coordinación de Legislación y Consulta	76
II.8.7 Estructura de la Coordinación de Atención a Quejas y Orientación al Derechohabiente	76
II.9 Dirección de Finanzas	
II.9.1 Estructura de la Dirección de Finanzas	77
II.9.2 Estructura de la Unidad de Inversiones Financieras	77
II.9.3 Estructura de la Coordinación de Presupuesto e Información Programática	78
II.9.4 Estructura de la Coordinación de Contabilidad y Trámite de Erogaciones	78
II.9.5 Estructura de la Coordinación de Tesorería	79
II.9.6 Estructura de la Coordinación de Administración de Riesgos Institucionales	79
II.9.7 Estructura de la Coordinación de Estrategia y Planeación Financiera	80
II.9.8 Estructura de la Coordinación de Administración de Riesgos Financieros	80
II.10 Dirección de Administración	
II.10.1 Estructura de la Dirección de Administración	81

INFORME DE LOS SERVICIOS PERSONALES EN EL IMSS 2014

II.10.2 Estructura de la Unidad de Administración	81
II.10.3 Estructura de la Coordinación de Conservación y Servicios Generales	82
II.10.4 Estructura de la Coordinación de Adquisición de Bienes y Contratación de Servicios	82
II.10.5 Estructura de la Coordinación de Control de Abasto	83
II.10.6 Estructura de la Coordinación de Optimización de Procesos	83
II.10.7 Estructura de la Unidad de Personal	84
II.10.8 Estructura de la Unidad de Desarrollo Organizacional, Competitividad e Igualdad	84
II.10.9 Estructura de la Coordinación de Infraestructura Inmobiliaria	85
II.10.10 Estructura de la Coordinación Administrativa	85
II.11 Dirección de Innovación y Desarrollo Tecnológico	
II.11.1 Estructura de la Dirección de Innovación y Desarrollo Tecnológico	86
II.11.2 Estructura de la Coordinación de Planeación Estratégica y de Gestión	86
II.11.3 Estructura de la Coordinación de Sistemas de Infraestructura Tecnológica Institucional	87
II.11.4 Estructura de la Coordinación de Desarrollo de Soluciones para los Servicios Integrales de Salud	87
II.11.5 Estructura de la Coordinación de Desarrollo de Soluciones para la Seguridad Social	88
II.11.6 Estructura de la Coordinación de Mantenimiento y Operación de Servicios de Cómputo	88
II.11.7 Estructura de la Coordinación de Ingeniería Tecnológica	89
II.12 Dirección de Vinculación Institucional y Evaluación de Delegaciones	
II.12.1 Estructura de la Dirección de Vinculación Institucional y Evaluación de Delegaciones	89

INFORME DE LOS SERVICIOS PERSONALES EN EL IMSS 2014

II.12.2 Estructura de la Unidad de Evaluación de Delegaciones	90
II.12.3 Estructura de la Coordinación de Comunicación Social	90
II.12.4 Estructura de la Coordinación de Vinculación Institucional	91
II.12.5 Estructura de la Coordinación Administrativa	91
II.13 Unidad de Planeación Estratégica Institucional	
II.13.1 Estructura de la Unidad de Planeación Estratégica Institucional	92
II.14 Órgano Interno de Control	
II.14.1 Estructura del Órgano Interno de Control (Nivel Central)	92
II.14.2 Estructura del Órgano Interno de Control (Coordinación Regional de las Áreas de Auditoría, Quejas y Responsabilidades Delegacional)	93
II.15 Delegaciones	
II.15.1 Delegaciones Tipo “A”	94
II.15.1.1 Estructura de la Coordinación de Abastecimiento y Equipamiento Tipo “A”	95
II.15.2 Delegaciones Tipo “B”	96
II.15.2.1 Estructura de la Coordinación de Abastecimiento y Equipamiento Tipo “B”	97
II.16 Unidades Médicas de Alta Especialidad (UMAE)	98
II.17 Subdelegaciones	
II.17.1 Subdelegaciones Tipo “A”	99
II.17.2 Subdelegaciones Tipo “B”	100

ANEXO III REMUNERACIONES Y PRESTACIONES

III.1 Tabulador de Sueldos para Personal de Base	102
---	------------

INFORME DE LOS SERVICIOS PERSONALES EN EL IMSS 2014

III.2 Tabulador de Sueldos para Médico Residente en Período de Adiestramiento	105
III.3 Tabulador de Sueldos para Personal de Confianza	106
III.4 Tabulador de Sueldos para Personal de Estatuto “A” Operativo	107
III.5 Sueldos de los Puestos de Estructura y Homólogos	108
III.6 Prestaciones asociadas a la plaza	111
III.7 Prestaciones Asociadas a la Localidad y al Ocupante	111
III.8 Prestaciones Inherentes a la Categoría, Jornada o Servicio	112
III.9 Prestaciones en Especie	113
III.10 Obligaciones Patronales	113
III.11 Prestaciones de Seguridad Social	114
III.12 Servidores Públicos de Mando y Homólogos del Órgano Interno de Control	115
III.13 Costo Bruto de las Plazas con Categorías de Notificadores/Localizadores, Ejecutores, Supervisor de Ejecutor, Visitadores, Revisores y Promotores.	116
III.14 Personal Contratado para las Campañas de Prevención y Profilaxis	117
III.15 Becas a Prestadores de Servicio Social Médico	118
III.16 Apoyos a Interno de Pregrado y Pasante de Servicio Social	119
III.17 Importes Mensuales Brutos para Becas a Prestadores de Servicio Social Administrativo	119

ANEXO IV CONSOLIDADO DEL ANALÍTICO PUESTO PLAZA

IV.1 Consolidado del Analítico Puesto Plaza, Base (Ordinario)	121
IV.2 Consolidado del Analítico Puesto Plaza, Confianza (Ordinario)	128
IV.3 Consolidado del Analítico Puesto Plaza, Confianza Estatuto A (Ordinario)	144
IV.4 Consolidado del Analítico Puesto Plaza, Sustitutos (Ordinario)	147

INFORME DE LOS SERVICIOS PERSONALES EN EL IMSS 2014

IV.5 Consolidado del Analítico Puesto Plaza, Becados (Ordinario)	150
IV.6 Consolidado del Analítico Puesto Plaza, Becarios (Ordinario)	152
IV.7 Consolidado del Analítico Puesto Plaza, Médicos Residentes (Ordinario)	153
IV.8 Consolidado del Analítico Puesto Plaza, Temporal (Ordinario)	154
IV.9 Consolidado del Analítico Puesto Plaza, Base (IMSS - PROSPERA)	155
IV.10 Consolidado del Analítico Puesto Plaza, Confianza (IMSS - PROSPERA)	156
IV.11 Consolidado del Analítico Puesto Plaza, Confianza Estatuto A (IMSS - PROSPERA)	158
IV.12 Consolidado del Analítico Puesto Plaza, Sustitutos (IMSS - PROSPERA)	160
IV.13 Consolidado del Analítico Puesto Plaza, Becados (IMSS - PROSPERA)	161
IV.14 Consolidado del Analítico Puesto Plaza, Becarios (IMSS - PROSPERA)	162
IV.15 Consolidado del Analítico Puesto Plaza, Temporal (IMSS - PROSPERA)	163

ANEXO V TABULADOR DE SUELDOS DEL PERSONAL DE BASE

V.1 Tabulador de sueldos del personal de base	165
V.2 Tabulador de sueldos del personal de base (médicos residentes)	176
V.3 Tabulador de sueldos del personal de base (Programa IMSS-PROSPERA)	177

INFORME DE LOS SERVICIOS PERSONALES EN EL IMSS 2014

MARCO NORMATIVO.

En cumplimiento con lo dispuesto en el párrafo quinto del artículo 277 D de la Ley del Seguro Social (LSS) vigente, la Dirección de Administración presenta el décimo cuarto Informe de Servicios Personales por el año calendario 2014 (1º de enero al 31 de diciembre de 2014), atendiendo a lo dispuesto en el Título Cuarto, Capítulo Primero, Artículo 69 del Reglamento Interior del IMSS (RIIMSS) vigente; al Decreto de Presupuesto de Egresos de la Federación, publicado en el Diario Oficial de la Federación (DOF) el 3 de diciembre de 2013, que estableció las normas de austeridad y disciplina presupuestarias, así como al Acuerdo del H. Consejo Técnico, ACDO.AS3.HCT.111213/365.P.DF, del 11 de diciembre de 2013 en relación al Presupuesto para el Capítulo de Servicios Personales del Instituto Mexicano del Seguro Social (IMSS) correspondiente al ejercicio 2014.

INFORME DE LOS SERVICIOS PERSONALES EN EL IMSS 2014

INTRODUCCIÓN.

El IMSS es la institución de seguridad social más grande de América Latina, en la atención a la salud y en la protección social de los mexicanos desde su fundación en 1943.

La misión del IMSS es ser el instrumento básico de la seguridad social, establecido como un servicio público de carácter nacional, para todos los trabajadores y sus familias, a fin de garantizar el derecho a la salud, la asistencia médica, la protección de los medios de subsistencia y los servicios sociales necesarios para el bienestar individual y colectivo, así como el otorgamiento de una pensión que, en su caso y previo cumplimiento de los requisitos legales, será garantizada por el Estado.

A diciembre de 2014, el IMSS atendió a una población derechohabiente afiliada de 59,487,144¹ mexicanos y 11,664,723¹, mediante el programa IMSS-PROSPERA, con el esfuerzo y compromiso permanente de sus 445,123 trabajadores en todo el país.

Con el propósito de acercar los servicios del IMSS a toda la población derechohabiente, con un sentido de equidad e igualdad de condiciones, se han establecido diferentes estrategias tanto en las Unidades Médicas Familiares como extramuros, a través de programas integrales de salud como son: PrevenIMSS, DiabetIMSS y Atención Hospitalaria en Domicilio.

La instrumentación de estos programas ha requerido fortalecer la plantilla laboral en las unidades médicas. En este sentido, para el primer nivel de atención, durante el año 2014, se concluyó una nueva Unidad de Medicina Familiar en Irapuato, Guanajuato, con lo que se generaron 17 consultorios adicionales².

¹ Informe mensual de población derechohabiente, diciembre 2014.

² Informe de Labores 2013-2014, Dirección de Administración.

INFORME DE LOS SERVICIOS PERSONALES EN EL IMSS 2014

Por otro lado, se han elaborado estrategias de combate a la evasión y a la elusión de las contribuciones a la seguridad social, mediante la simplificación administrativa, esfuerzo que se tradujo en una recaudación más eficaz. Al mes de diciembre de 2014, se tuvieron 858,224 patrones inscritos en el Seguro Social y 17,300,915 cotizantes totales³.

Las acciones realizadas por el IMSS, contribuyen de manera importante a los servicios otorgados por las Instituciones que forman el Sistema Nacional de Salud. Destaca la amplia diversidad de servicios ambulatorios y hospitalarios que favorecen el bienestar y desarrollo de las familias derechohabientes.

³ Dirección de Incorporación y Recaudación. Cubo de información directiva, diciembre 2014.

INFORME DE LOS SERVICIOS PERSONALES EN EL IMSS 2014

I. SERVICIOS PERSONALES EN ACTIVO

Al mes de diciembre de 2014, el IMSS contó con un total de 445,123 trabajadores, ocupando diferentes plazas y bajo diferentes tipos de contratación, que constituyeron el personal activo de las diversas Direcciones Normativas al cierre del ejercicio fiscal.

El personal en activo del IMSS en 2014, incrementó en un 0.9 por ciento con respecto a 2013, equivalente a 3,843 trabajadores, a fin de brindar un mayor y mejor servicio a las familias derechohabientes, al dar respuesta a las necesidades de programas médicos prioritarios, así como desarrollo de infraestructura (obras nuevas, ampliaciones y remodelaciones de unidades médicas).

Al cierre del año, se contó con 407,732 trabajadores en plazas presupuestarias, lo que significa el 91.6 por ciento con respecto al total de trabajadores del IMSS, mientras que en plazas no presupuestarias fueron 37,391 trabajadores, que representan el 8.4 por ciento restante.

Ocupación de plazas presupuestarias y no presupuestarias

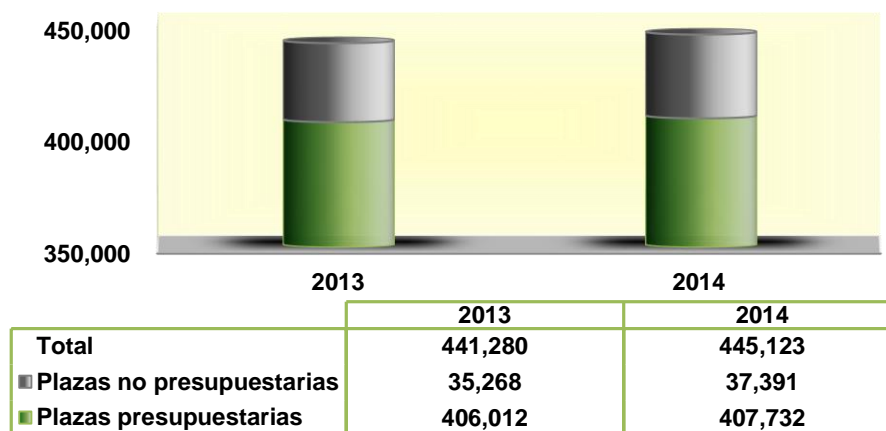

INFORME DE LOS SERVICIOS PERSONALES EN EL IMSS 2014

I.1 Plazas Presupuestarias

Se refiere a todos los trabajadores contratados directamente por el IMSS, independientemente de su tipo de contratación, se rigen por el Contrato Colectivo de Trabajo (CCT) o por el Estatuto de Trabajadores de Confianza "A" del IMSS (Estatuto), y están conformadas por personal bajo los tipos de contratación: base, confianza, servidores públicos con puestos de mando, sustituto, temporales y médicos residentes.

I.2 Plazas No Presupuestarias

Las plazas no presupuestarias forman parte del Capítulo de Servicios Personales, sin embargo se contratan de forma independiente, con remuneraciones diferentes a las establecidas en los tabuladores del personal sindicalizado, de confianza, de estatuto y servidores públicos con puestos de mando. Estas plazas incluyen a los prestadores de servicios profesionales por honorarios; personal para afiliación y cobranza; personal para campañas de prevención y profilaxis; prestadores de servicio social, y personal voluntario de prestaciones sociales.

Distribución de plazas presupuestarias y no presupuestarias.

Tipo de contratación	2013	2014	%
Total	441,280	445,123	100.0
Plazas Presupuestarias	406,012	407,732	91.6
Base	329,823	333,385	74.9
Confianza	38,234	38,818	8.7
Servidores públicos de mando y homólogos	2,743	2,747	0.6
Sustitutos	24,123	21,408	4.8
Médicos residentes	10,530	10,796	2.4
Temporales	559	578	0.1
Plazas No Presupuestarias	35,268	37,391	8.4
Servicios profesionales por honorarios	1,411	1,641	0.4
Personal de Afiliación y Cobranza*	5,640	5,755	1.3
Campañas de prevención y profilaxis	3,249	3,238	0.7
Prestadores de servicio social	20,121	21,903	4.9
Personal voluntario de prestaciones sociales	4,847	4,854	1.1

* Notificadores/ localizadores, ejecutores, supervisores de ejecutores, visitadores, revisores, promotores firma digital, promotores del campo y promotores clasificación de empresas.

INFORME DE LOS SERVICIOS PERSONALES EN EL IMSS 2014

Como se puede observar, la mayor parte de las contrataciones en el IMSS corresponden a trabajadores de base, con un 74.9 por ciento del total de personal activo, así como a personal de confianza con un 8.7 por ciento.

Cabe destacar que los servidores públicos de mando y homólogos, sólo representan el 0.6 por ciento del total del personal activo.

En la siguiente tabla se describen los diferentes tipos de contratación que tiene el IMSS, las cuales dependen del marco jurídico aplicable, así como de las necesidades del servicio a las cuales están orientados:

Tipo de contratación	Descripción
Plazas Presupuestarias	
Base	De conformidad con la Cláusula 16 del CCT, "son todos aquellos que ocupan en forma definitiva un puesto tabulado, conforme a las normas de este Contrato...". Sus actividades se encuentran descritas en los profesiogramas respectivos de cada categoría.
Confianza "A"	Son aquellos trabajadores designados libremente por el IMSS en términos de la cláusula 11 del CCT, que realizan entre otras funciones las de dirección, inspección, vigilancia y fiscalización de carácter general y no tabuladas.
Confianza "B"	Conforme a las Cláusulas 11 y 12 del CCT, son aquellos trabajadores de base designados por el IMSS en puestos de confianza, que cumplen los requisitos solicitados por convocatoria, y desempeñan funciones de dirección, inspección, vigilancia y fiscalización de carácter general y no tabuladas.
Trabajadores contratados bajo el Estatuto de Confianza "A" del IMSS	Son los trabajadores que prestan sus servicios al Instituto Mexicano del Seguro Social, incluyendo al Programa IMSS-PROSPERA, a través de un contrato individual de trabajo, y que se encuentran sujetos a un régimen laboral complementario al dispuesto en el Apartado A del Artículo 123 Constitucional y en la Ley Federal del Trabajo (LFT) para los trabajadores de confianza "A". Lo anterior, en términos del Artículo Décimo Quinto Transitorio del Decreto que reforma y adiciona diversas disposiciones a la LSS, vigente a partir de enero de 2012.
Servidores públicos con puestos de mando y homólogos	Los servidores públicos con puesto de mando, son aquel personal de confianza que cuenta con la facultad de dirigir, administrar, autorizar y hacer cumplir las normas y lineamientos institucionales, realizando funciones derivadas directamente de las atribuciones contenidas en el Reglamento Interior del Instituto y en los manuales de organización correspondientes. Los servidores públicos con puestos homólogos, son aquel personal de confianza que brinda apoyo al personal de mando existente en la estructura orgánica básica o está adscrito directamente a las sedes de los Órganos de Nivel Central y no se representan gráficamente.
Sustitutos	De acuerdo con el CCT, son aquellos que se contratan temporalmente para desempeñar una actividad necesaria y permanente, por razón de incrementos temporales de trabajo, ausencias no cubiertas por otro procedimiento, o en tanto se resuelve sobre la promoción a plaza vacante.

INFORME DE LOS SERVICIOS PERSONALES EN EL IMSS 2014

Tipo de contratación	Descripción
Médicos residentes	De conformidad con la LFT y el Reglamento de Médicos Residentes en Período de Adiestramiento en una Especialidad del CCT, el IMSS cuenta con dos tipos de médicos residentes: aquéllos que ingresan en una unidad médica por medio de una beca para recibir capacitación, y profesionistas externos que ingresan en una unidad médica con propuesta del Sindicato Nacional de Trabajadores del Seguro Social (SNTSS), para cumplir con una residencia y recibir instrucción académica y adiestramiento en una especialidad de acuerdo con el Programa Académico del IMSS.
Temporales	Personal contratado a obra determinada, de acuerdo a las necesidades del IMSS. Realizan una labor específica y no tienen carácter permanente. Este personal percibe las prestaciones establecidas en el CCT o el Estatuto, sin más limitaciones que las inherentes a la temporalidad del trabajo. Su contratación se da exclusivamente para la operación de programas prioritarios conforme al contrato individual y a la vigencia autorizada.
Plazas No Presupuestarias	
Servicios profesionales por honorarios	Son contrataciones que se celebran con personas físicas para desarrollar actividades, programas o proyectos prioritarios para cumplir con los fines institucionales. Su vigencia máxima es al 31 de diciembre de cada ejercicio. Incluye a prestadores de servicios profesionales de los Módulos Urbano-Marginados, quienes proporcionan atención médica a familias de zonas urbano-marginadas.
Personal de afiliación y cobranza	Personas físicas contratadas individualmente por obra y tiempo determinado. Sus actividades principales son ejecución de diligencias de embargo, notificación de cédulas de determinación de cuotas y otros documentos a patrones, regularización de las empresas que no cumplen con las obligaciones ante el IMSS, promoción para la afiliación de los trabajadores por medios electrónicos y para la afiliación de los trabajadores de campo, dar asistencia a los patrones y demás sujetos obligados con respecto a los trámites relativos a su registro, clasificación y determinación de la prima del seguro de riesgo de trabajo.
Campanas de prevención y profilaxis	Personal que tiene como propósito realizar las campañas y programas de promoción de la salud, prevención y detección de enfermedades, estudios epidemiológicos, de brotes y situaciones emergentes, campañas de salud, cercos sanitarios y otros programas especiales enfocados a resolver problemas de salud pública.
Prestadores de servicio social	Personas que prestan su servicio social o realizan prácticas profesionales, tanto en el ámbito médico como en el administrativo, con la finalidad de contribuir a los objetivos educativos de formación de personal médico, paramédico y de profesionales y técnicos.
Personal voluntario de prestaciones sociales	Voluntarios de prestaciones sociales encaminados a la atención de personas en Unidades Operativas de Prestaciones Sociales Institucionales en cursos de Promoción de la Salud, Desarrollo Cultural, Capacitación y Adiestramiento Técnico y Cultura Física y Deporte, así como asistentes a eventos realizados en teatro.

La distribución geográfica de las plazas ocupadas por tipo de contratación, se encuentra en el **cuadro I.1 “Distribución geográfica de las plazas ocupadas por tipo de contratación” del Anexo I del Informe de los Servicios Personales en el IMSS 2014.**

INFORME DE LOS SERVICIOS PERSONALES EN EL IMSS 2014

I.3 Distribución de plazas ocupadas por Dirección Normativa

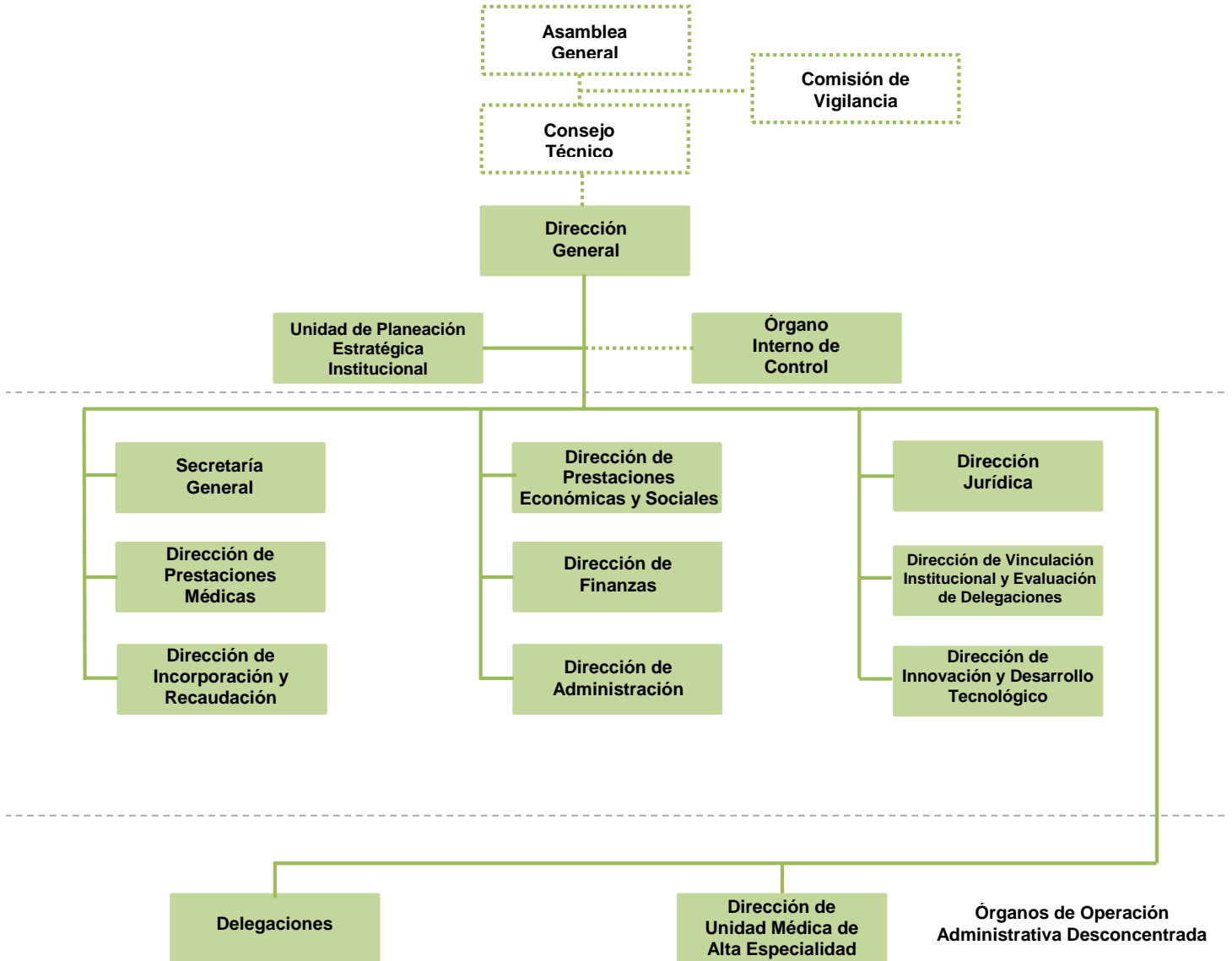

INFORME DE LOS SERVICIOS PERSONALES EN EL IMSS 2014

I.3.1 Consejo Técnico

Consejo Técnico

El Artículo 263 de la LSS establece que el Consejo Técnico es el Órgano de Gobierno, representante legal y el Administrador del IMSS. Está integrado hasta por 12 miembros: cuatro representantes del Estado, cuatro de los patrones y cuatro por parte de los trabajadores.

I.3.2 Comisión de Vigilancia

Comisión de Vigilancia

El Artículo 265 de la LSS establece que la Comisión de Vigilancia está integrada por seis miembros, dos por cada uno de los sectores representativos que constituyen la Asamblea.

I.3.3 Direcciones Normativas

Como se muestra en la gráfica, el 82.5 por ciento del total del personal en activo, se encuentra adscrito a la Dirección de Prestaciones Médicas (DPM). Con el esfuerzo y compromiso de los 367,236 trabajadores de esta Dirección, se otorgaron en promedio 486,363 consultas médicas diariamente durante 2014⁴.

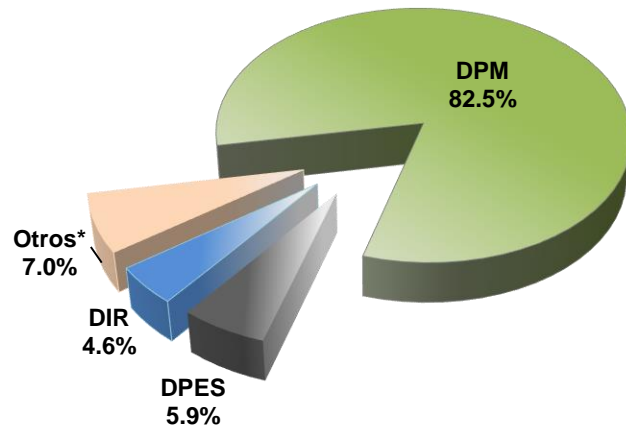

* Considera las plazas adscritas a la DJ, DF, DIDT, DVIED, Dirección General, Unidad de Planeación Estratégica, Órgano Interno de Control, entre otros.

En un día típico, se registraron alrededor de 5,527 egresos hospitalarios; 1,236 partos; 4,109 intervenciones quirúrgicas; 57,741 atenciones de urgencias; 691,504 análisis clínicos y 57,597 estudios de radiodiagnóstico; entre otros.

⁴ DATA MART-Estadísticas Médicas, promedio de servicios otorgados en un día típico total nacional, enero - diciembre de 2014.

INFORME DE LOS SERVICIOS PERSONALES EN EL IMSS 2014

La Dirección de Prestaciones Económicas y Sociales (DPES) representa el 5.9 por ciento de la ocupación total del IMSS, es decir, 26,360 trabajadores que encaminaron sus actividades a asegurar la calidad, transparencia y eficiencia en el trámite y pago de las prestaciones económicas y sociales.

Ejemplo de lo anterior son las guarderías, que facilitan la incorporación de las mujeres, o cualquier otro trabajador que ejerza la patria potestad y la custodia de un menor, a la fuerza laboral. Se cuenta con 9,553 trabajadores asignados a esta área, ofreciendo servicios de alimentación, fomento de la salud, pedagogía, aseo y recreación, cuidado y fortalecimiento de la salud del niño para su buen desarrollo, promoviendo hábitos de sana convivencia y cooperación, conforme a la edad de los menores.

Otro ejemplo son los servicios de Prestaciones Sociales, los cuales coadyuvaron a vincular la salud y prevenir enfermedades con actividades educativas y culturales, y propiciaron la participación comunitaria, con el apoyo de 4,854 voluntarios de prestaciones sociales. De esta forma, se atendió a 673,867 asistentes a centros de prestaciones sociales; 2,411,250 asistentes a eventos realizados en teatros; y 559,893 inscritos en cursos de deporte y cultura física en las instalaciones deportivas⁵.

Por otro lado, la Dirección de Incorporación y Recaudación (DIR), a través de la labor de 20,621 trabajadores, que representan el 4.6 por ciento de las plazas ocupadas, reforzó la estrategia de combate a la evasión de las contribuciones a la seguridad social, mediante la simplificación administrativa, esfuerzo que se tradujo en una recaudación más eficaz.

Las demás Direcciones Normativas en su conjunto, conforman el 7.0 por ciento restante del total de trabajadores activos del IMSS. En la Dirección de Administración (DA) se concentra el 4.7 por ciento; la Dirección Jurídica (DJ) presenta el 0.8 por ciento; la Dirección de Finanzas (DF) el 0.6 por ciento; la Dirección de Innovación y Desarrollo Tecnológico (DIDT) representa el 0.4 por ciento, y finalmente, la Dirección de Vinculación Institucional y Evaluación de Delegaciones (DVIED) constituye el 0.1 por ciento de las plazas ocupadas. Las plazas adscritas a la Dirección General, Unidad de Planeación

⁵ Dirección de Prestaciones Económicas y Sociales, diciembre 2014.

INFORME DE LOS SERVICIOS PERSONALES EN EL IMSS 2014

Estratégica y Órgano Interno de Control, entre otros, abarcan el 0.5 por ciento de la ocupación.

I.4 Distribución de plazas por Área de Servicio

Área de Servicio	Plazas		Var
	2013	2014	14 vs 13
Total	441,280	445,123	3,843
Consejo Técnico	4	2	-2
Comisión de Vigilancia	2	3	1
Dirección General	54	46	-8
Secretaría General	117	92	-25
Dirección de Prestaciones Médicas	364,168	367,236	3,068
Dirección de Administración	20,421	20,723	302
Dirección de Finanzas	2,306	2,440	134
Dirección Jurídica	3,368	3,563	195
Dirección de Incorporación y Recaudación	20,512	20,621	109
Dirección de Prestaciones Económicas y Sociales	26,597	26,360	-237
Dirección de Innovación y Desarrollo Tecnológico	1,639	1,628	-11
Dirección de Vinculación Institucional y Evaluación de Delegaciones*	448	479	31
Unidad de Planeación Estratégica Institucional	28	39	11
Órgano Interno de Control	705	742	37
Delegaciones	198	216	18
Módulos Urbano-Marginados	713	933	220

* Con base en el acuerdo ACDO.SA2.HCT.111213/361.P.DAED, emitido por el H. Consejo Técnico del IMSS, se crea la Dirección de Vinculación Institucional y Evaluación de Delegaciones, generando cambios estructurales en algunos puestos de mando.

La distribución de las plazas ocupadas por Área de Servicio, se encuentran en el **cuadro I.2 “Distribución de las plazas ocupadas por área de servicio” del Anexo I del Informe de los Servicios Personales en el IMSS 2014.**

INFORME DE LOS SERVICIOS PERSONALES EN EL IMSS 2014

I.5 Distribución de plazas por Tipo de Servicio

Tomando como base la distribución de plazas por tipo de servicio, se observa que al cierre del ejercicio 2014, el 55.2 por ciento corresponde a servicios médicos enfocados en la prevención, atención curativa y rehabilitación en los tres niveles de atención:

Tipo de servicio	2013	2014	Variación 2013 - 2014
Total	441,280	445,123	3,843
Enfermeras	104,160	106,872	2,712
Paramédicos	63,995	66,171	2,176
Prestadores de Servicio Social	20,121	21,903	1,782
Médicos	60,466	62,053	1,587
Conservación y servicios generales	9,112	9,846	734
Jurídico	1,667	2,360	693
Becados	2,307	2,937	630
Médicos residentes	10,530	10,796	266
Incorporación y Recaudación	12,990	13,240	250
Servicios profesionales por honorarios	1411	1641	230
Abasto	6,312	6,458	146
Construcción y planeación inmobiliaria	6,681	6,819	138
Personal de Afiliación y Cobranza	5,640	5,755	115
Finanzas	3,371	3,405	34
Órgano Interno de Control	481	493	12
Personal voluntario de prestaciones sociales	4,847	4,854	7
Servidores públicos de mando y homólogos	2,743	2,747	4
Campañas de prevención y profilaxis	3,249	3,238	-11
Innovación y Desarrollo Tecnológico	1,181	1,166	-15
Prestaciones Económicas	21,120	20,811	-309
Administrativos	40,471	39,481	-990
Sustitutos	24,123	21,408	-2,715
Servicios básicos	34,302	30,669	-3,633

Conscientes de la importancia de brindar un servicio de calidad y calidez a los derechohabientes y con base en la iniciativa presidencial de la universalización del Sistema Nacional de Salud, el IMSS, a través de sus trabajadores, vela por la optimización de la capacidad médica instalada, la mejora en tiempos de espera en consultas, cirugías y atención de urgencias.

INFORME DE LOS SERVICIOS PERSONALES EN EL IMSS 2014

La distribución geográfica por Tipo de Servicio, se encuentra en el **cuadro I.3 “Distribución geográfica por tipo de servicio” del Anexo I del Informe de los Servicios Personales en el IMSS 2014.**

I.6 Servidores Públicos con puestos de mando y Homólogos

Durante el ejercicio 2014, las contrataciones de Servidores Públicos con puestos de mando se incrementaron en tan sólo 0.1 por ciento, con respecto al año anterior.

Puesto	2013	2014	Variación 2013 - 2014
Total	2,743	2,747	4
Director General	1	1	-
Secretario General	1	1	-
Director Normativo	7	8	1
Titular de Unidad	15	16	1
Coordinador Normativo y Coordinador Técnico	115	132	17
Director de Unidad Médica de Alta Especialidad	25	25	-
Secretario Particular de Secretario General, Director Normativo, Coordinador General y Unidad	5	5	-
Secretario Privado de Director Normativo	2	2	-
Coordinador de Asesores	6	6	-
Asesor de Secretario General, Director Normativo y Coordinador General	14	12	-2
Jefe de División	324	335	11
Jefe de Departamento Administrativo	4	4	-
Subjefe de División	106	117	11
Subjefe de Departamento	1	1	-
Delegado	35	35	-
Coordinador Delegacional de Atención Médica	210	175	-35
Coordinador Delegacional	140	140	-
Jefe de Servicios Delegacional	245	245	-
Coordinador Delegacional de Abastecimiento	35	35	-
Jefe de Departamento Delegacional	597	597	-
Jefe de Oficina Delegacional	210	210	-
Subdelegados	133	133	-
Jefe de Departamento Subdelegacional	463	463	-
Órgano Interno de Control	49	49	-

INFORME DE LOS SERVICIOS PERSONALES EN EL IMSS 2014

La distribución funcional de las 2,747 plazas de servidores públicos con puestos de mando, se representan en las estructuras organizacionales del Instituto, mismas que se encuentran en los **organigramas II.1 a II.16 del Anexo II del Informe de los Servicios Personales en el IMSS 2014.**

I.7 Servicios Profesionales por Honorarios

Dirección Normativa	2013	2014	Var 14 vs 13
Total	1,411	1,641	230
Dirección de Administración	104	89	-15
Dirección Jurídica	514	528	14
Dirección de Prestaciones Médicas	40	53	13
Dirección de Prestaciones Económicas y Sociales	17	7	-10
Dirección de Finanzas	9	10	1
Dirección de Incorporación y Recaudación	3	5	2
Secretaría General	4	4	0
Órgano Interno de Control	7	12	5
Módulos Urbano Marginados	713	933	220

Al cierre de 2014, el IMSS contaba con 708 contrataciones de Servicios Profesionales por Honorarios, equivalente al 0.16 por ciento del total del personal activo del IMSS. Estas contrataciones se celebran con personas físicas para desarrollar actividades, programas o proyectos prioritarios para cumplir con los fines institucionales. Su vigencia máxima es al 31 de diciembre de cada ejercicio.

Cabe mencionar que el Capítulo de Servicios Personales contiene dentro del rubro de Honorarios a los Módulos Urbano-Marginados. Dichos módulos fueron originados ante el compromiso establecido entre el IMSS y el Gobierno Federal para proporcionar a familias de zonas urbano-marginadas atención médica.

INFORME DE LOS SERVICIOS PERSONALES EN EL IMSS 2014

II. REMUNERACIONES Y PRESTACIONES AL PERSONAL.

II.1 Emolumentos de los miembros de los Órganos Superiores

II.1.1 Consejo Técnico

Sólo los miembros no gubernamentales del Consejo Técnico podrán recibir emolumentos conforme a lo señalado en los Lineamientos de Operación del Consejo Técnico; éstos se detallan en el siguiente cuadro:

Emolumentos a Miembros del Consejo Técnico (Cifras en pesos)

Representantes	Retribución total bruta mensual	Costo Anual*
Patronales	104,398.00	5,011,104.00
Obreros	104,398.00	5,011,104.00
Estado	Ninguna	-

* Considera la remuneración de los 12 miembros del Consejo Técnico.

II.1.2 Comisión de Vigilancia

Los emolumentos que recibe cada representante del sector, se detallan en el siguiente cuadro:

Emolumentos a Miembros de la Comisión de Vigilancia (Cifras en pesos)

Representantes	Retribución total bruta mensual	Costo Anual*
Patronales	78,298.00	1,879,152.00
Obreros	78,298.00	1,879,152.00
Estado	Ninguna	-

* Considera la remuneración de los 6 miembros de la Comisión de Vigilancia.

INFORME DE LOS SERVICIOS PERSONALES EN EL IMSS 2014

Mediante el Acuerdo ACDO.SA3.HCT.111213/382.P.DF fechado el 11 de diciembre de 2013, el H. Consejo Técnico aprobó un incremento equivalente al 5 por ciento del monto vigente, al apoyo administrativo de los representantes de los Sectores del IMSS.

II.1.3 Consejos Consultivos Delegacionales y Juntas de Gobierno de las Unidades Médicas de Alta Especialidad (UMAЕ)

Los Consejos Consultivos Delegacionales dependen del Consejo Técnico, son órganos de gobierno de las delegaciones y están integrados por el Delegado del IMSS, un representante del gobierno del estado sede de la Delegación, a invitación del IMSS, con su respectivo suplente; dos representantes del sector obrero, con sus respectivos suplentes; dos representantes del sector patronal, con sus respectivos suplentes, y un secretario.

Con base en el acuerdo ACDO.AS3.HCT.040414/61.P.DA aprobado por el H. Consejo Técnico el 4 de abril de 2014, a los órganos colegiados se les otorgó una actualización de 1.8 por ciento sobre los emolumentos que perciben, mismos que se detallan en el siguiente cuadro. Como parte del emolumento, en el mes de diciembre de cada año, se paga una cantidad anual equivalente al 25 por ciento del monto total percibido durante el año respectivo.

**Consejos Consultivos
Delegacionales**
(Cifras en pesos)

Representantes	Retribución neta total mensual
Patronales	5,090.00
Obreros	5,090.00
Estado	Ninguna

**Miembros de las Juntas de Gobierno
de las UMAЕ**
(Cifras en pesos)

Representantes	Retribución neta total mensual
Patronales	4,072.00
Obreros	4,072.00
Estado	Ninguna

INFORME DE LOS SERVICIOS PERSONALES EN EL IMSS 2014

II.1.4 Personal Institucional y Asimilados a Sueldos y Salarios, de Apoyo Administrativo a los Sectores Patronal y Obrero del Consejo Técnico y la H. Comisión de Vigilancia

(Cifras en pesos)

Sector	Casos	Gasto anual
Total	86	37,544,032.55
Sector Patronal		
Total	32	16,876,896.11
De apoyo		
✓ Institucional ¹	2	1,321,620.82
✓ Asesores	30	15,555,275.29
Sector Obrero		
Total	48	17,531,063.09
De apoyo		
✓ Institucional ¹	2	1,463,716.74
✓ Asesores	46	16,067,346.35
H. Comisión de Vigilancia		
Total	6	3,136,073.35
De apoyo		
✓ Institucional	3	2,116,335.29
✓ Asesores	3	1,019,738.06

¹ Al cierre del ejercicio la ocupación de cada Sector, fue de una plaza.

INFORME DE LOS SERVICIOS PERSONALES EN EL IMSS 2014

II.2 Sueldo

Es la cuota mensual asignada al trabajador en el Tabulador de Sueldos, como pago por su categoría, jornada y labor normal. En el IMSS se tienen los siguientes tipos de tabuladores para:

- Personal de base;
- Personal de confianza “A” y “B”;
- Personal contratado bajo el Estatuto de trabajadores de Confianza “A” del IMSS, y
- Servidores públicos de mando y homólogos.

El tabulador de sueldos para personal de base considera 337 categorías; de éstas, 214 corresponden a puestos de pie de rama y autónomos, 115 a escalafonarios y 8 a médicos residentes. Asimismo, integra la existencia de seis tipos de jornada diaria y 162 niveles salariales; además considera a los médicos residentes en período de adiestramiento, quienes reciben una cantidad mensual por concepto de beca. Estos montos y el tabulador agrupado por sueldos y becas se presentan en los **cuadro III.1 “Tabulador de sueldos para el personal de base”** y **III.2 “Tabulador de sueldos para médico residente en período de adiestramiento” del Anexo III del Informe de los Servicios Personales en el IMSS 2014.**

El tabulador de sueldos para personal de confianza se conforma por 60 niveles salariales, es aplicable para puestos de Confianza “A” y “B” y por obra determinada, es independiente al tabulador de sueldos de base y se enlista en el **cuadro III.3 “Tabulador de sueldos para personal de confianza” del Anexo III del Informe de los Servicios Personales en el IMSS 2014.**

El tabulador para el personal del Estatuto se conforma por 21 niveles salariales; los montos están detallados en el **cuadro III.4 “Tabulador de sueldos de Estatuto “A” Operativo” del Anexo III del Informe de los Servicios Personales en el IMSS 2014.**

INFORME DE LOS SERVICIOS PERSONALES EN EL IMSS 2014

Las percepciones de los servidores públicos de Mando y Homólogos se integran por un sueldo base y una compensación garantizada, tal y como se muestra en el **cuadro III.5 “Sueldos de los puestos de estructura y homólogos” del Anexo III del Informe de los Servicios Personales en el IMSS 2014**, y de conformidad con el Acuerdo número ACDO.SA3.HCT.270814/177.P.DA de fecha 27 de agosto de 2014, del H. Consejo Técnico, se aprueba la homologación de las percepciones brutas totales del personal de mando del IMSS con el Tabulador de Sueldos y Salarios de Sector Central Aplicables a los Puestos de Mando de las Dependencias y Entidades, y así guardar congruencia con la política salarial que emiten las Secretarías de Hacienda y Crédito Público y de la Función Pública.

II.3 Prestaciones

Son percepciones de carácter legal y contractual que reciben los trabajadores de base y confianza sujetos del CCT, son adicionales al sueldo tabular y a los estímulos; se clasifican en tres tipos:

II.3.1 Económicas

Las prestaciones económicas son las adiciones al sueldo tabular de los trabajadores, se pagan en dinero y se encuentran establecidas en el CCT:

Prestaciones Económicas
Asociadas a la plaza
011 Complemento adicional
020 Ayuda para pago de renta de casa habitación
029 Prima de vacaciones
048 Ayuda para actividades culturales y recreativas
049 Aguinaldo
050 Ayuda de despensa
055 Fondo de ahorro

La descripción de las prestaciones económicas asociadas a la plaza, se encuentra en el **cuadro III.6 “Prestaciones asociadas a la plaza” del Anexo III del Informe de los Servicios Personales en el IMSS 2014**.

INFORME DE LOS SERVICIOS PERSONALES EN EL IMSS 2014

Prestaciones Económicas	
Asociadas a la localidad y al ocupante	
015	Zona Aislada
016	Alto Costo de Vida
022	Ayuda de Renta
025	Pago Supletorio de Guardería
027	Compensación por pasajes domicilio y adscripción foránea
032	Estímulos por Asistencia
033	Estímulos por Puntualidad
067	Estímulo Instructores Técnicos
084	Estímulo a la Calidad y Eficiencia

La descripción de las prestaciones económicas asociadas a la localidad y al ocupante, se encuentra en el **cuadro III.7 “Prestaciones asociadas a la localidad y al ocupante” del Anexo III del Informe de los Servicios Personales en el IMSS 2014.**

Prestaciones Económicas	
Inherentes a la categoría, jornada o servicio	
012	Jornada Discontinua
013	Sobresueldo a Médicos
014	Infectocontagiosidad No Médica
023	Infectocontagiosidad Médica
026	Pasajes Fijos
030	Prima Dominical
031	Cobertura de Menaje por Cambio de Lugar
039	Bonificación Seguro Guarderías
040	Bonificación Seguro Médico
041	Complemento de Ayuda a Becario
044	Ayuda Refrigerio
046	Ayuda Alojamiento Becarios
054	Emanaciones Radiactivas No Médicas

INFORME DE LOS SERVICIOS PERSONALES EN EL IMSS 2014

Prestaciones Económicas
Inherentes a la categoría, jornada o servicio (continuación)
057 Atención Integral Continua
058 Sobresueldo Docencia Enfermería
059 Complemento de Beca
061 Sobresueldo Traslado Pacientes
062 Ayuda para Libros Médicos
063 Emanaciones Radiactivas
064 Material Didáctico a Médicos Residentes
072 Ayuda para Libros No Médicos
078 Actividades Académicas
083 Sobresueldo por Investigación y Docencia
057 Atención Integral Continua
058 Sobresueldo Docencia Enfermería
059 Complemento de Beca

La descripción de las prestaciones económicas inherentes a la categoría, jornada o servicio, se encuentra en el **cuadro III.8 “Prestaciones inherentes a la categoría, jornada o servicio” del Anexo III del Informe de los Servicios Personales en el IMSS 2014.**

II.3.2 En Especie

Son aquellas prestaciones que se otorgan a los trabajadores mediante bienes o servicios, en el siguiente cuadro se muestran las prestaciones en especie más representativas.

Prestaciones en especie
Anteojos
Ropa de Trabajo, Uniformes y Gafete
Programas Recreativos, Culturales y Deportivos
Tiendas

La descripción de estas prestaciones, se encuentra en el **cuadro III.9 “Prestaciones en especie” del Anexo III del Informe de los Servicios Personales en el IMSS 2014.**

INFORME DE LOS SERVICIOS PERSONALES EN EL IMSS 2014

II.3.3 Obligaciones Patronales y Prestaciones de Seguridad Social

Son los compromisos con los que debe cumplir el IMSS en su calidad de patrón, derivado de lo que establecen las diversas Leyes vigentes (LSS, Ley del Instituto del Fondo Nacional de la Vivienda para los Trabajadores, Ley de los Sistemas de Ahorro para el Retiro, Ley del Impuesto Sobre la Renta y sus Reglamentos) y del CCT.

Obligaciones Patronales
ISR a cargo del IMSS por Fondo de Ahorro
ISR a cargo del IMSS por Estímulos y Ayuda de Renta
Aportación Patronal Cesantía y Vejez (Afore)
Aportación Patronal al Seguro para el Retiro (Afore)
Cuotas Obrero Patronales a cargo del IMSS
Aportación al INFONAVIT
ISR a cargo del IMSS por Aguinaldo
ISR a cargo del IMSS por Compensación Garantizada
ISR a cargo del IMSS por Percepción Médica

Prestaciones de Seguridad Social
Enfermedades Generales
Riesgos de Trabajo
De la Previsión Social

La descripción de las Obligaciones Patronales y Prestaciones de Seguridad Social, se encuentran en los **cuadros III.10 “Obligaciones Patronales” y III.11 “Prestaciones de Seguridad Social” del Anexo III del Informe de los Servicios Personales en el IMSS 2014.**

II.3.4 Prestaciones del Personal contratado bajo el Estatuto de Confianza “A” del IMSS

Estas prestaciones son beneficios adicionales que el personal de Estatuto podrá recibir en razón del grupo, grado y nivel jerárquico al que pertenezca, se encuentran establecidas en el Estatuto y se clasifican de la siguiente manera:

INFORME DE LOS SERVICIOS PERSONALES EN EL IMSS 2014

De Seguridad Social
De asistencia médica de urgencia Guarderías infantiles Indemnización por muerte derivada de causas distintas a riesgos de trabajo
Económicas
Cuotas de seguridad social Becas Prima quinquenal Aguinaldo Ayuda para despensa Prima vacacional Fondo de Ahorro

II.3.5 Prestaciones de los Servidores Públicos con puestos de mando y Homólogos con fecha de contratación anterior a la entrada en vigor del Estatuto de Trabajadores de Confianza “A” Mando del IMSS

Prestaciones
De seguridad social
Son los beneficios que reciben los servidores públicos de conformidad con la Ley del Seguro Social y la Ley de los Sistemas de Ahorro para el Retiro.
Económicas
Ayuda para despensa Prima vacacional Aguinaldo Fondo de Ahorro
Seguros
Son beneficios adicionales que se otorgan a los servidores públicos de Mando y Homólogos. El seguro institucional de vida e invalidez total y permanente es un esquema de protección que cubre los riesgos de fallecimiento o incapacidad total permanente de los servidores públicos. El IMSS cubre el pago de la prima correspondiente a la suma asegurada de 40 veces el salario mensual.

INFORME DE LOS SERVICIOS PERSONALES EN EL IMSS 2014

Inherentes al puesto
Asignación de uno o más vehículos
Asignación de radiolocalizador, radio comunicador y teléfono celular
Gastos por concepto de alimentación

II.3.6 Prestaciones de los Servidores Públicos con puestos de mando y Homólogos con fecha de contratación posterior a la entrada en vigor del Estatuto de Trabajadores de Confianza “A” Mando del IMSS

Prestaciones
Ayuda para despensa
Prima vacacional
Prima quinquenal
Aguinaldo
Fondo de Retiro Individual

II.4 Costo de las Contrataciones de Servicios Profesionales por Honorarios

Dirección Normativa	2013	2014	Variación % 2014 vs 2013
Total	232,166,098	251,364,405	8.3
Dirección de Administración	24,747,178	23,937,186	-3.3
Dirección Jurídica	101,862,124	102,252,452	0.4
Dirección de Prestaciones Médicas	9,053,319	11,180,319	23.5
Dirección de Prestaciones Económicas y Sociales	3,574,342	3,913,029	9.5
Dirección de Finanzas	3,814,283	3,186,910	-16.4
Dirección de Incorporación y Recaudación	851,847	1,508,142	77.0
Secretaría General	2,520,250	2,174,247	-13.7
Órgano Interno de Control	1,562,428	1,904,319	21.9
Módulos Urbano Marginados	84,180,326	101,307,801	20.3

Cifras en pesos

II.5 Programas prioritarios

Durante 2014, los trabajadores que ocuparon una plaza presupuestaria en el IMSS desarrollaron sus actividades con el principal objetivo de mejorar y fortalecer la atención de los derechohabientes, a través de algunos programas que se mencionan en los siguientes cuadros:

INFORME DE LOS SERVICIOS PERSONALES EN EL IMSS 2014

Atención médica	Atención primaria a la salud
<ul style="list-style-type: none"> • Atención materna y perinatal; • Oportunidad en la consulta externa de especialidades; • Subrogación con hospitales regionales de alta especialidad; • Mejora de los servicios de urgencias; • Oportunidad en la atención quirúrgica y atención al rezago en cirugías programadas; • Obras de ampliación y remodelación en unidades médicas; • Equipamiento médico; • Servicios médicos integrales e integrales multianuales; • Hemodiálisis subrogada; • Diálisis peritoneal; • Certificación de hospitales; • Acuerdos de gestión para el fortalecimiento de las autonomías administrativa y financiera; • Proceso de donación y trasplantes de órganos, tejidos y células y proceso de donación y obtención de órganos y tejidos de donador cadavérico; • Programa de actualización permanente de los cuadros básicos; • Programas para el control de prescripción de medicamentos, y • Programa institucional de farmacovigilancia. 	<ul style="list-style-type: none"> • Estrategia PREVENIMSS; • Vigilancia epidemiológica de enfermedades transmisibles; • Sistema de vigilancia epidemiológica de VIH – SIDA, tuberculosis pulmonar, dengue, influenza, enfermedades no transmisibles, neoplasias malignas, enfermedades metabólicas, entre otras. • Notificación de brotes en guarderías; • Promoción a la salud de los trabajadores y prevención de riesgos de trabajo en empresas afiliadas y centros laborales IMSS; • Incapacidad temporal para el trabajo, y • Servicios de prevención y promoción de la salud para trabajadores IMSS y reincorporación laboral.
	Educación, Investigación y Políticas de Salud.

INFORME DE LOS SERVICIOS PERSONALES EN EL IMSS 2014

Por otra parte, los recursos destinados a las plazas no presupuestarias contribuyeron a la operación de programas clave para el IMSS, como son:

Salud Pública	Prestaciones Sociales	Incorporación y Recaudación
<ul style="list-style-type: none"> • Vacunación universal; • Atención preventiva integrada; • Tamiz neonatal ampliado; • Estrategias educativas ChiquitIMSS, JUVENIMSS, Ella y Él con PREVENIMSS, Envejecimiento activo y Pasos por la Salud, PREVENIMSS en empresas y en escuelas, detección de cáncer cervicouterino y de cáncer de mama, vigilancia epidemiológica, y • Estudios médicos, técnicos, legales y administrativos de las demandas por riesgo de trabajo e invalidez. 	<ul style="list-style-type: none"> • Actividades educativas de promoción de la salud, culturales, deportivas, cultura física, capacitación y adiestramiento técnico en centros de seguridad social, unidades deportivas, centros de artesanías y centros participativos. 	<ul style="list-style-type: none"> • Diligencia de embargo; • Notificación de cédulas de determinación de cuotas y otros documentos a patrones; • Regularización de empresas que no cumplen con las obligaciones ante el IMSS, y • Promoción para la afiliación de los trabajadores por medio electrónico y para la afiliación de los trabajadores del campo.

INFORME DE LOS SERVICIOS PERSONALES EN EL IMSS 2014

III. EJERCICIO DEL GASTO EN SERVICIOS PERSONALES

Este capítulo muestra el comportamiento del presupuesto ejercido en Servicios Personales del IMSS durante el ejercicio fiscal 2014, así como el comportamiento histórico del gasto y plazas ocupadas; el desempeño presupuestario y el costo de la revisión salarial 2014.

III.1 Presupuesto Ejercido

Durante el 2014, en el IMSS se ejerció un total de 480,377.60 millones de pesos (mdp)⁽⁶⁾, de los cuales, el 31.7 por ciento se destinó a los Servicios Personales. Es decir, **152,203.04 mdp** se aplicaron al pago de sueldos y remuneraciones del personal en activo.

**Presupuesto total ejercido por el IMSS en 2014
480,377.60 mdp**

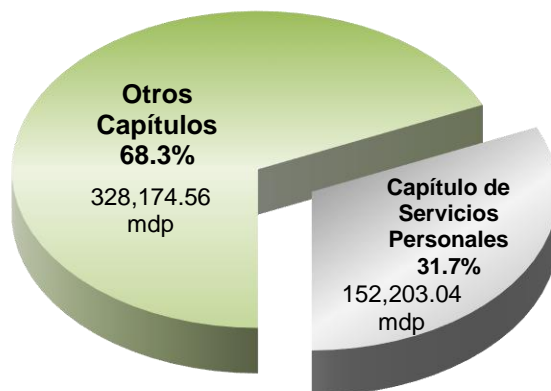

⁽⁶⁾ Información obtenida de Estados Financieros.

INFORME DE LOS SERVICIOS PERSONALES EN EL IMSS 2014

Cabe señalar que el 23 de julio de 2014 el H. Consejo Técnico aprobó el Programa de Austeridad del IMSS, mediante el acuerdo número ACDO.SA1.HCT.230714/148.P.DA. Su aplicación se ve reflejada en una disminución en la proporción que guarda el gasto de Servicios Personales con respecto al total del gasto del IMSS. Esto se puede observar en el siguiente cuadro:

Proporción del gasto de Servicios Personales respecto del total del gasto del IMSS, 2013 – 2014

Capítulo de Gasto	Proporción % 2013	Proporción % 2014
Total	100.0	100.0
A. Otros Capítulos de Gasto	67.4	68.3
B. Capítulo de Servicios Personales	32.6	31.7

El gasto del IMSS en Servicios Personales se desglosa por Unidad Operativa, Unidad de Información y Centro de Costos; sin embargo, para efectos de análisis se clasifica en los siguientes rubros:

- A. Plazas presupuestarias,
- B. Plazas no presupuestarias, y
- C. Gastos complementarios

Gasto en Servicios Personales 2014



INFORME DE LOS SERVICIOS PERSONALES EN EL IMSS 2014

Como se observa en la gráfica anterior, el 95.0 por ciento de los recursos erogados en el capítulo de Servicios Personales durante el 2014, se destinó al pago de sueldos y prestaciones de plazas presupuestarias. En contraste, el pago por concepto de servicios profesionales por honorarios, prestadores de servicio social, notificadores y ejecutores, entre otras, es decir, de las plazas no presupuestarias, representó un 0.8 por ciento del total del gasto.

En comparación con el ejercicio fiscal 2013, el gasto en servicios personales del IMSS en 2014, creció un 2.6 por ciento en términos reales, incremento que se origina principalmente en el gasto destinado al pago de plazas presupuestarias y no presupuestarias.

Crecimiento Real del Gasto en Servicios Personales 2013 - 2014 (millones de pesos)

Rubro de Gasto	Monto 2013	Monto 2014	Variación %
Total	148,359.57	152,203.04	2.6
A. Plazas Presupuestarias	140,450.30	144,540.20	2.9
B. Plazas No Presupuestarias	1,113.23	1,143.68	2.8
C. Gastos Complementarios	6,796.05	6,519.17	-4.1

III.2 Comportamiento histórico del gasto y plazas ocupadas

De 2005 a 2014 la administración de los servicios personales se ha sumado al esfuerzo institucional para mejorar la calidad y calidez de los servicios otorgados al derechohabiente; ampliar la cobertura de los servicios médicos; fortalecer las finanzas e incrementar la capacidad recaudadora y fiscalizadora del IMSS. Evidencia de ello son los avances en el fortalecimiento de la plantilla, que de 2005 a 2014 muestra un incremento en plazas presupuestarias del 18.5 por ciento, mismo que representa un crecimiento del gasto, en términos reales, del 27.5 por ciento.

INFORME DE LOS SERVICIOS PERSONALES EN EL IMSS 2014

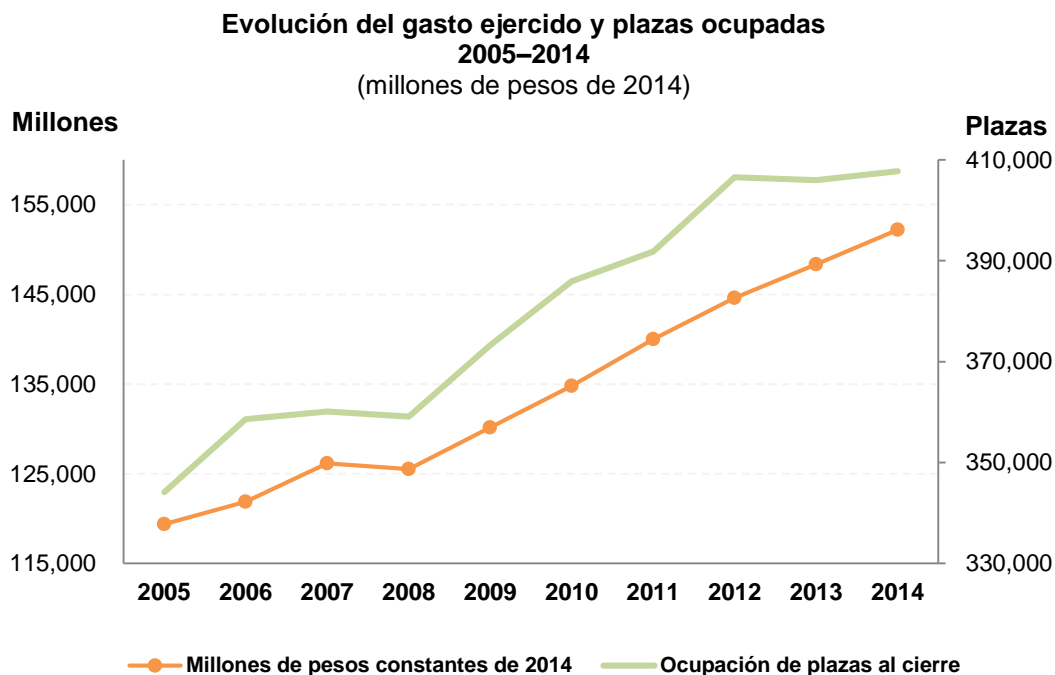

III.3 Desempeño presupuestario

Para el ejercicio fiscal 2014, se autorizó un presupuesto total de 152,387.48 mdp, de los cuales al cierre del año se ejercieron recursos por un monto de 152,203.04 mdp, a nivel de flujo de efectivo.

Durante la presente administración, el IMSS ha realizado acciones tendientes a contener el gasto, principalmente en actividades administrativas así como de apoyo, diseñando nuevos esquemas de control en materia de servicios personales, permitiendo generar importantes ahorros en beneficio de los derechohabientes.

En ese sentido, y como se mencionó con anterioridad, en el mes de julio, el H. Consejo Técnico aprobó el Programa de Austeridad del Instituto Mexicano del Seguro Social para el ejercicio fiscal 2014, mismo que derivó en la aplicación de medidas de racionalidad y uso eficiente de los recursos.

Dentro de las medidas adoptadas por el IMSS destacan el establecimiento de estrategias para priorizar y orientar el recurso humano a las áreas sustantivas de atención directa al derechohabiente.

INFORME DE LOS SERVICIOS PERSONALES EN EL IMSS 2014

Con la finalidad de aprovechar la disponibilidad presupuestaria derivada de los ahorros generados con la aplicación de las medidas antes descritas, en el mes de diciembre se realizó el adelanto del pago de impuestos correspondiente a los conceptos de aguinaldo y estímulos, por un monto de 2,531.38 mdp, pago que estaba originalmente programado para realizarse con cargo al ejercicio fiscal 2015.

Por lo anterior, el gran esfuerzo realizado por el IMSS durante el 2014, continuará impactando de manera positiva en el año siguiente, pues al haber realizado el pago de impuestos antes señalado, se generó de forma inmediata un ahorro en 2015 que le brindará la oportunidad de reorientar ese recurso hacia proyectos prioritarios en beneficio de la población derechohabiente.

Como se muestra en el siguiente cuadro, de los recursos ejercidos, 110,586.15 mdp se destinaron al pago de sueldos, percepciones ordinarias y extraordinarias; y 34,316.30 mdp para el pago de seguridad social e impuestos. En conjunto, estos rubros destinados a cubrir el costo de la nómina, representan el 95.2 por ciento del total del presupuesto ejercido en servicios personales durante este año.

INFORME DE LOS SERVICIOS PERSONALES EN EL IMSS 2014

Presupuesto Ejercido en Servicios Personales Ejercicio Fiscal 2014 (millones de pesos)

	Presupuesto Modificado	Presupuesto Ejercido	Variación %	%
Total	152,203.04	152,203.04	0.0	100
1. Sueldos	27,709.29	27,858.72	0.5	18.3
2. Percepciones Ordinarias	80,608.53	80,616.03	0.0	53.0
2.1 Compensación Garantizada	1,125.57	1,219.53	8.4	
2.2 Ayuda para Despensa	1,954.28	1,951.40	-0.2	
2.3 Aguinaldo	12,286.78	12,291.40	0.0	
2.4 Estímulos de Asistencia y Puntualidad	14,415.64	14,275.41	-1.0	
2.5 Fondo de Ahorro	4,939.92	4,910.10	-0.6	
2.6 Ayuda para Act. Cult. y Recreativas	5,062.12	5,102.12	0.8	
2.7 Otras Prestaciones y Deducciones	40,824.23	40,866.06	0.1	
3. Percepciones Extraordinarias	2,122.89	2,111.40	-0.5	1.4
3.1 Guardias	1,132.65	1,131.68	-0.1	
3.2 Tiempo Extra	990.24	979.72	-1.1	
4. Seguridad Social	18,913.31	19,036.36	0.7	12.5
4.1 Retiro	1,816.28	1,834.33	1.0	
4.2 Cesantía Vejez	3,708.96	3,761.29	1.4	
4.3 Cuotas Obrero Patronales	8,974.73	8,979.09	0.1	
4.4 Aportaciones al INFONAVIT	4,413.34	4,461.66	1.1	
5. Impuestos a Cargo del IMSS	14,524.84	15,279.94	5.2	10.0
6. Conceptos Complementarios	8,324.20	7,776.98	-6.6	5.1
6.1 Honorarios	227.60	251.36	10.4	
6.2 Prestadores de Servicio Social	4.54	4.40	-3.2	
6.3 Notificadores y Ejecutores ¹	658.99	647.42	-1.8	
6.4 Campañas de Prevención y Profilaxis	216.41	214.12	-1.1	
6.5 Personal Voluntario de Prestaciones Sociales	26.98	26.39	-2.2	
6.6 Pagos por Condiciones Generales de Contrato	291.64	296.25	1.6	
6.7 Otros Gastos Complementarios ²	6,898.03	6,337.05	-8.1	
7. Pasivos y Activos Asociados al Flujo de Efectivo	0.00	-476.39	0.00	-0.3

¹ Notificadores/Localizadores, Ejecutores, Supervisores de Ejecutores, Visitadores, Revisores, Promotores Firma Digital, Promotores del Campo y Promotores Clasificación de Empresas.

² Ropa Contractual, Emolumentos, Gastos del Programa de Formación de Investigadores, Incapacidades, Liquidaciones y Finiquitos, Anteojos, Seguros de Vida, Capacitación, Distintivos y Reconocimientos a Méritos Laborales, Honorarios al Personal de Apoyo Asimilados al Salario y Otros.

INFORME DE LOS SERVICIOS PERSONALES EN EL IMSS 2014

III.4 Revisión Salarial

Conforme al Artículo 399 Bis de la LFT en 2014, el IMSS y el SNTSS analizaron los salarios en efectivo por cuota diaria así como las condiciones laborales establecidas en el CCT, pactando un incremento de:

- 3.4 por ciento al Sueldo Tabular, y
- 1.8 por ciento al Concepto 011 “Incremento Adicional de Ayuda de Renta”.

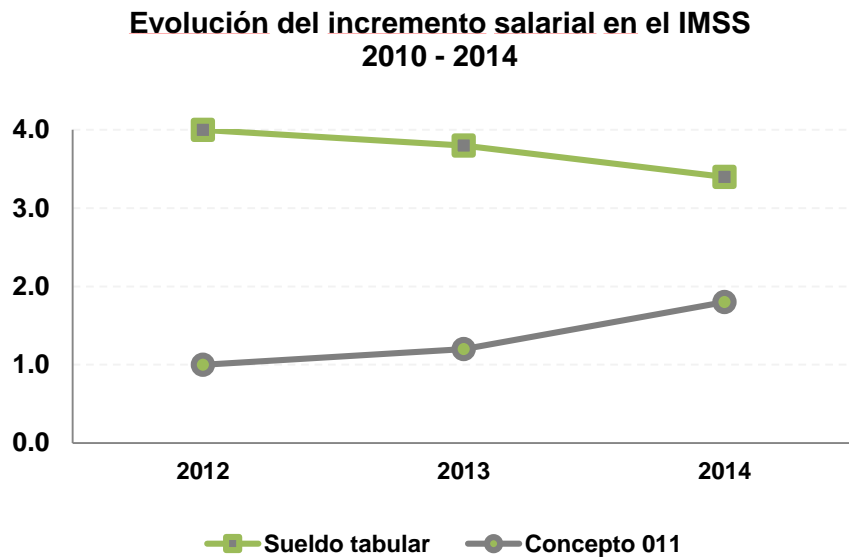

En el período de 2012 a 2014, el **incremento promedio** al sueldo tabular es de **3.7 por ciento**, mientras que el incremento promedio al Concepto 011, ha sido de **1.3 por ciento**.

	2012	2013	2014
Sueldo tabular	4.0	3.8	3.4
Concepto 011	1.0	1.2	1.8
Complemento adicional			

INFORME DE LOS SERVICIOS PERSONALES EN EL IMSS 2014

IV. RÉGIMEN DE JUBILACIONES Y PENSIONES

El IMSS y el SNTSS, convinieron el “Régimen de Jubilaciones y Pensiones” (RJP) para los trabajadores del IMSS el 7 de octubre de 1966.

El RJP es un estatuto que amplía y complementa el plan de pensiones señalado en la LSS, el cual ha sido modificado a través del tiempo, como se muestra en el cuadro siguiente:

Fecha	Descripción
16-marzo-1988 (Régimen Actual)	Los trabajadores aportarán el 3 por ciento del salario base pensionable para su financiamiento. Jubilación con 27 (mujeres) y 28 años (hombres) de servicios.
14-octubre-2005 (Convenio Adicional)	Para los trabajadores que ingresan al IMSS, a partir del 16 de octubre de 2005 al 31 de julio de 2008. Aportación para su financiamiento del 4 por ciento, incrementándose un punto porcentual en cada revisión anual, hasta alcanzar el 10 por ciento (2011). Los trabajadores se jubilarán con un mínimo de 60 años de edad y, adicionalmente, 34 y 35 años de servicios (mujeres y hombres respectivamente). Para los trabajadores que, a la fecha de entrada en vigor de este convenio, no habían alcanzado los requisitos de jubilación, harán una aportación adicional del 1 por ciento, incrementándose cada revisión anual en un punto porcentual, hasta llegar al 7 por ciento de su salario base pensionable, o el porcentaje alcanzado al cumplir los requisitos para jubilación.
27-junio-2008 (Nueva Generación)	Convenio para la Nueva Generación de trabajadores, que dan cumplimiento a la cláusula seis segunda del “Convenio Adicional”. El esquema de jubilaciones que se aplicará a los trabajadores que ingresen posterior al 31 de julio de 2008, será de conformidad a la LSS.

Los jubilados y pensionados directos, son los titulares de los derechos otorgados por el RJP, que se adquieren al jubilarse por años de servicios y por pensión: edad avanzada, vejez, incapacidad parcial e invalidez.

INFORME DE LOS SERVICIOS PERSONALES EN EL IMSS 2014

A diciembre de 2014, los jubilados y pensionados directos totalizaron 225,799; 3.8 por ciento superior al ejercicio 2013, de los cuales el 84.65 por ciento eran jubilados por años de servicios, 10.28 por ciento de pensiones por invalidez, 4.91 por ciento de pensiones por edad avanzada y vejez y 0.16 por ciento de pensiones por incapacidad parcial.

En la siguiente gráfica se observa la incorporación de casos de Jubilados por años de servicios, durante 2014.

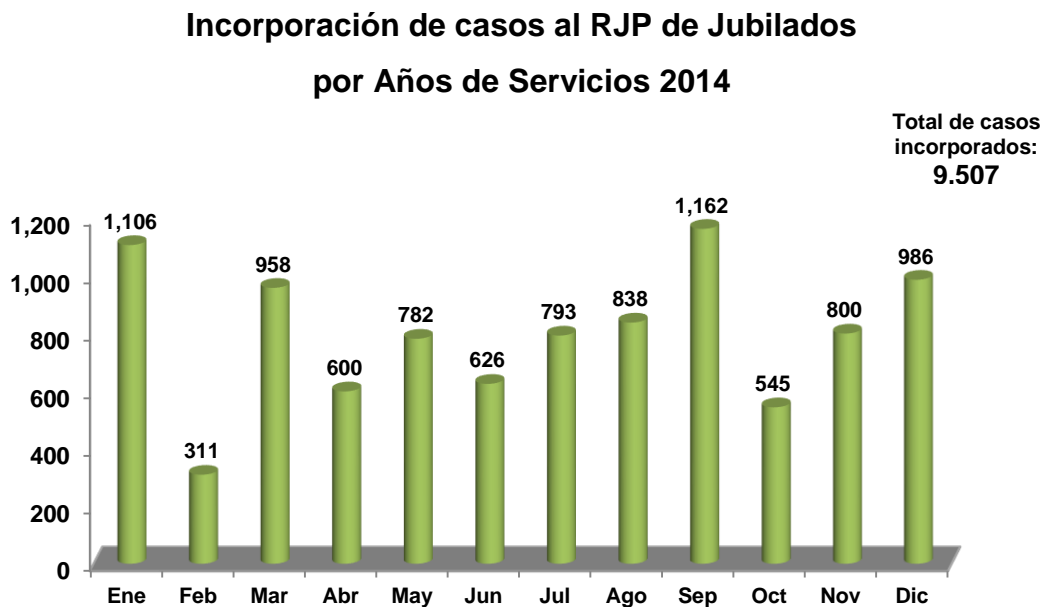

El RJP incluye pensiones a beneficiarios por la muerte del trabajador en activo, jubilado o pensionado, derivando en viudez, orfandad (simple o doble) y pensión por ascendencia.

INFORME DE LOS SERVICIOS PERSONALES EN EL IMSS 2014

Distribución Porcentual de las Pensiones a Beneficiarios

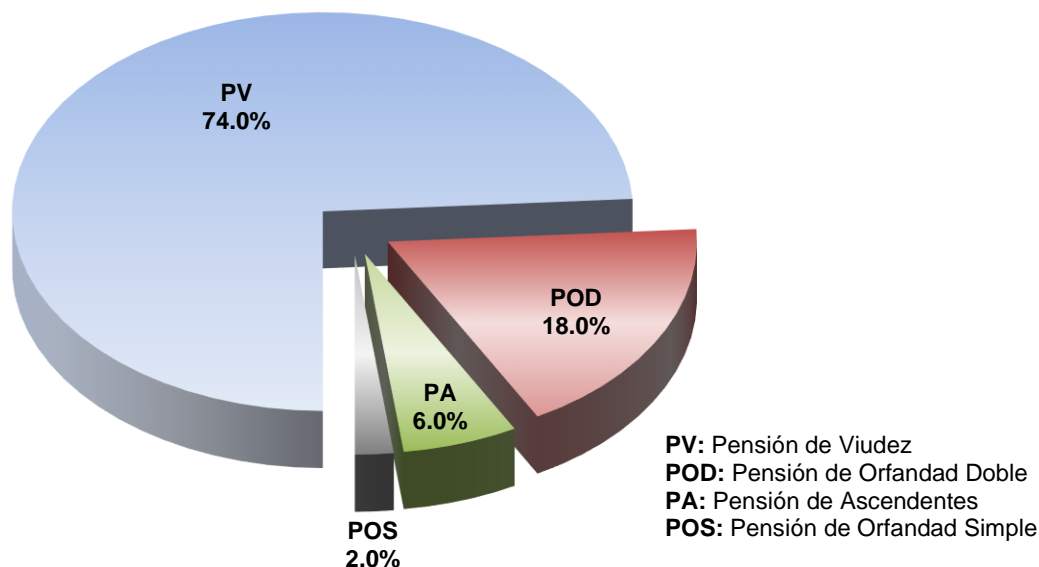

IV.1 Costo de la Nómina de Jubilados y Pensionados.

Al cierre de 2014 los recursos ejercidos fueron 71,528 mdp, de los cuales el 94.5 por ciento (67,606 mdp) correspondieron a jubilados y pensionados directos, el 5.5 por ciento (3,923 mdp) a pensionados beneficiarios, para cubrir un total de 250,210 casos.

El financiamiento del RJP proviene de tres fuentes: a) los recursos del IMSS como Asegurador; estos ingresos provienen de dos generaciones de trabajadores. La primera corresponde a aquellos trabajadores que cotizaron antes del 1° de julio de 1997, para los cuales sus pensiones se consideran bajo la LSS de 1973 con cargo al Gobierno Federal. La segunda corresponde a los trabajadores que empezaron a cotizar a partir del 1° de julio de 1997, para quienes sus beneficios por pensión son con cargo a los ingresos por cuotas del IMSS, conforme a lo que se establece en la LSS vigente a partir de julio de 1997; b) las aportaciones de los trabajadores activos, correspondiente

INFORME DE LOS SERVICIOS PERSONALES EN EL IMSS 2014

a 3 por ciento del salario base y del fondo de ahorro; y finalmente, c) los recursos que el IMSS debe aportar de su presupuesto anual para complementar el Régimen.

Aportaciones a la nómina del RJP

IMSS	Gobierno Federal	Trabajadores
55,367	14,391	1,770

Cifras en millones de pesos

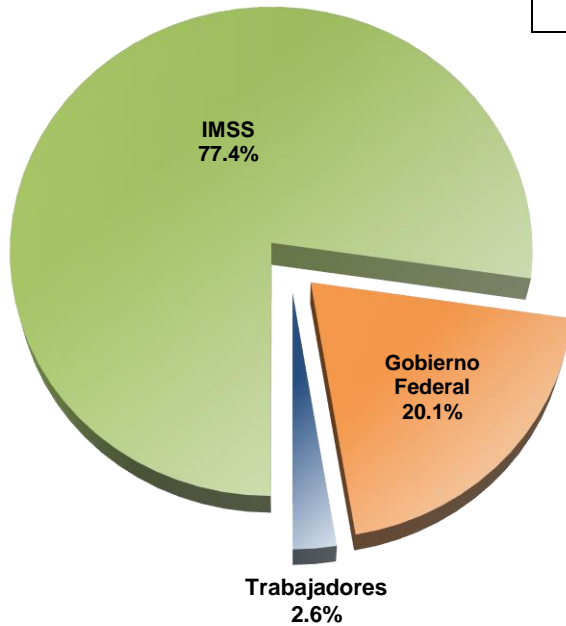

INFORME DE LOS SERVICIOS PERSONALES EN EL IMSS 2014

V. PROGRAMA IMSS-PROSPERA.

En 1973 la LSS asignó al Instituto la función de proporcionar servicios médicos a núcleos de población sin capacidad contributiva, calificados por el Gobierno Federal como de extrema pobreza y profunda marginación. En consecuencia, en 1974 se crea el Programa Nacional de Solidaridad Social por Cooperación Comunitaria; en 1977 se creó la Coordinación General del Plan Nacional de Zonas Deprimidas y Grupos Marginados (COPLAMAR) dependiente de la Presidencia de la República, la cual estuvo a cargo de la administración del Programa durante dos años; siendo en 1979 que se suscribió el convenio IMSS-COPLAMAR

Desaparecido COPLAMAR por Decreto Presidencial en 1983, el Instituto se hizo cargo de la administración del Programa, cuyo financiamiento siguió compartiendo con el Gobierno Federal en proporciones de 60 y 40, respectivamente. Entre 1985 y 1987 se descentralizó parcialmente el Programa IMSS-COPLAMAR en 14 Entidades Federativas del país, entregándose a los respectivos gobiernos estatales 911 Unidades Médicas Rurales (UMR) y 23 Hospitales Rurales (HR).

En 1990, el Programa IMSS-COPLAMAR cambió su denominación a IMSS-Solidaridad, y continuó su operación hasta alcanzar en la actualidad una cobertura en 19 Entidades Federativas, con una infraestructura de 3,589 UMR y 79 HR. A partir de 1996, el financiamiento de operación de inversión proviene en un 100 por ciento del Gobierno Federal, por vía directa de la S.H.C.P., que inicialmente se asignaba al ramo 19 "Seguridad Social" para que el IMSS administrara pormenorizadamente los recursos del Programa.

Mediante acuerdo 365/2002 de fecha 10 de julio de 2002, emitido por el Consejo Técnico del IMSS, se aprobó el cambio de denominación a Programa IMSS-Oportunidades.

El 15 de mayo de 2003, se publicó en el Diario Oficial de la Federación el Decreto por el que se reforma y adiciona la Ley General de Salud, que establece en el artículo transitorio Décimo Sexto: "El Programa IMSS-Oportunidades continuará

INFORME DE LOS SERVICIOS PERSONALES EN EL IMSS 2014

proporcionando servicios de salud a la población no asegurada, con el mismo modelo de atención con el que opera en la actualidad, para lo cual deberá contar con los recursos presupuestales suficientes, provenientes del Presupuesto de Egresos de la Federación, mismos que se canalizarán directamente a través del IMSS. Las familias actualmente atendidas por el Programa IMSS-Oportunidades podrán incorporarse al Sistema de Protección Social en Salud, en este caso deberá cubrirse al Programa, a través del IMSS, por cada familia que decida su incorporación a dicho Sistema, la cuota social y la aportación solidaria a cargo del Gobierno Federal; la aportación solidaria a cargo de los estados y la cuota familiar en los términos de la presente Ley. En cualquier caso, el Programa IMSS-Oportunidades, seguirá siendo administrado por el IMSS y los bienes muebles e inmuebles con que cuenta, más aquellos que en lo sucesivo adquiera, quedarán incorporados al patrimonio del IMSS, conforme a la legislación aplicable".

Con motivo del convenio celebrado entre el IMSS y el SNTSS el 15 de octubre de 2003, se determinó regularizar la situación laboral de los trabajadores adscritos al Programa IMSS-Oportunidades. Para ello, ambas partes emitieron el Reglamento respectivo, mismo que entró en vigor el primero de enero de 2004; aplicándose a dichos trabajadores los beneficios contenidos en el CCT con las modalidades establecidas en dicho Reglamento.

El 5 de septiembre de 2014, se publicó en el DOF el Decreto por el que se crea la "Coordinación Nacional de PROSPERA Programa de Inclusión Social", por lo anterior, el Consejo Técnico del IMSS, aprobó el cambio de denominación a Programa IMSS-PROSPERA, mediante acuerdo 240914/219 en sesión celebrada el 24 de septiembre del mismo año.

INFORME DE LOS SERVICIOS PERSONALES EN EL IMSS 2014

V.1 Total de plazas del Programa IMSS-PROSPERA

Al mes de diciembre de 2014, contó con un total de 24,553 plazas ocupadas, de las cuales el 86.5 por ciento (21,231) corresponden a plazas presupuestarias con el tipo de contratación Confianza⁷, Base, Temporal⁷, Becado, Sustituto y Servidores Públicos con puesto de mando y Homólogos⁷. El 13.5 por ciento restante (3,322) corresponde a plazas no presupuestarias, conformadas por prestadores de servicios profesionales por honorarios en el ámbito rural y prestadores de servicio social en áreas de salud.

Ocupación de plazas presupuestarias y no presupuestarias

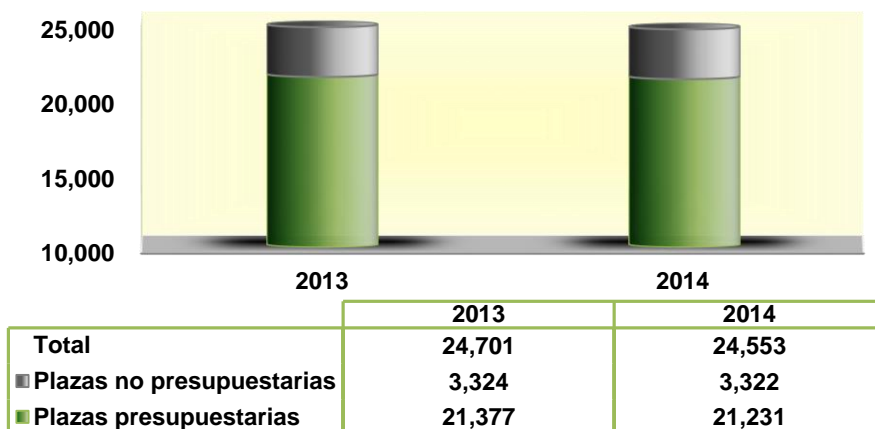

⁷ Incluye a los trabajadores contratados bajo el Estatuto de Confianza A.

INFORME DE LOS SERVICIOS PERSONALES EN EL IMSS 2014

V.2 Distribución de Plazas por Tipo de Servicio del Programa IMSS-PROSPERA

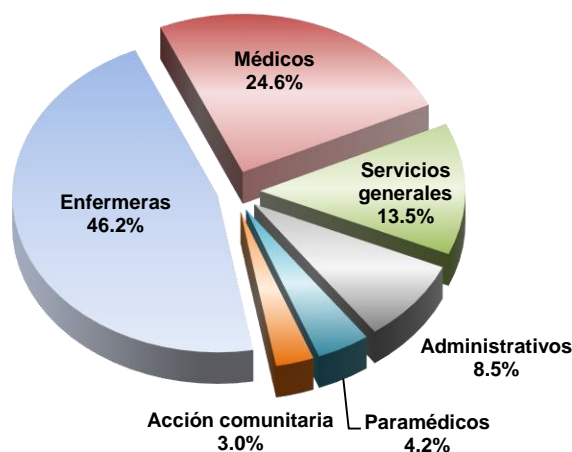

A corto y mediano plazo, este Programa se enfocará en temas relacionados con la universalización del acceso a la salud; los servicios de salud con calidad protegiendo la seguridad de los pacientes; el refuerzo de la atención primaria a la salud, y la atención a los grupos vulnerables, en apoyo a la Cruzada Nacional contra el Hambre.

Tipo de servicio	2013	2014	Variación % 2013 - 2014
Total	24,701	24,553	-0.6
Enfermeras	11,436	11,322	-1.0
Médicos	6,272	6,051	-3.5
Servicios Generales	3,412	3,325	-2.5
Administrativos	2,076	2,089	0.6
Paramédicos	801	1,041	30.0
Acción comunitaria	704	725	3.0

El 71 por ciento de las plazas ocupadas en el Programa IMSS-PROSPERA corresponden a personal destinado a servicios médicos, sin embargo, el personal paramédico y de acción comunitaria forman parte primordial de la operación, lo que incrementa al 78 por ciento éstas plazas ocupadas, quienes en conjunto son

INFORME DE LOS SERVICIOS PERSONALES EN EL IMSS 2014

responsables de la operación de los servicios de salud para la población indígena y campesina en condiciones de pobreza y pobreza extrema.

V.3 Gasto Ejercido en el Programa IMSS-PROSPERA

Concepto	Gasto ejercido 2013	Gasto ejercido 2014	Variación % 2013 - 2014
Total	6,717.2	7,006.1	4.3
Sueldos	1,297.0	1,341.8	3.5
Prestaciones	3,734.8	3,886.5	4.1
Conceptos Extraordinarios	55.4	52.3	-5.6
Obligaciones Patronales	1,403.0	1,487.7	6.0
Pagos complementarios	227.0	237.8	4.7

Cifras en millones de pesos

La característica del Programa en el ámbito de servicios personales es la participación de becarios y residentes provenientes del propio IMSS en adiestramiento. Esto se considera un acierto técnico porque permite la integración de múltiples disciplinas en un equipo de trabajo, y financiero porque disminuye los costos de operación, ofrece la posibilidad de proporcionar capacitación en servicio a profesionistas que en fechas cercanas se integrarán al trabajo de la institución, además de asegurar la presencia de personal médico calificado en los HR.

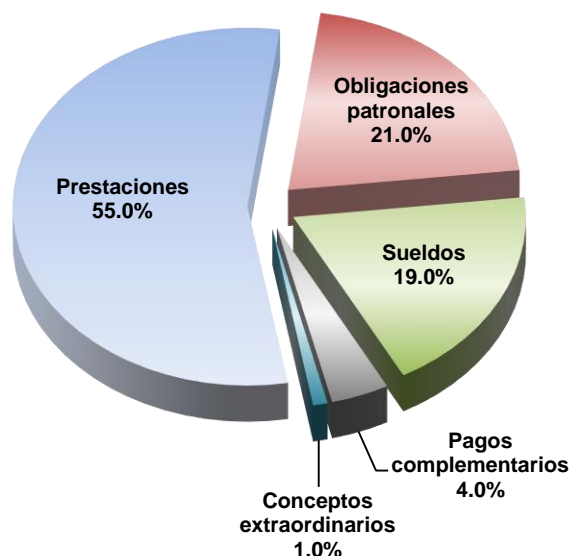

INFORME DE LOS SERVICIOS PERSONALES EN EL IMSS 2014

VI. EQUIDAD DE GÉNERO EN EL IMSS

La estadística de género se ha convertido en una herramienta imprescindible para tener una visión de la situación entre hombres y mujeres en las distintas actividades económicas. Por ello, en el IMSS se han redoblado esfuerzos para el establecimiento de condiciones igualitarias entre hombres y mujeres; la política de equidad de género se relaciona con la igualdad, por ser ésta el compromiso principal o su razón de ser.

Tomando como base el compromiso entre el IMSS y sus trabajadores, se han puesto en marcha diversas estrategias que han contribuido a la promoción de la igualdad entre hombres y mujeres, destacando:

- La defensa de los derechos fundamentales de las personas;
- Cero tolerancia a la discriminación por género;
- Promoción de la igualdad de oportunidades;
- Implementación de estrategias de prevención, atención y sanción a cualquier tipo de hostigamiento y;
- Promoción del equilibrio entre la vida laboral, personal y familiar.

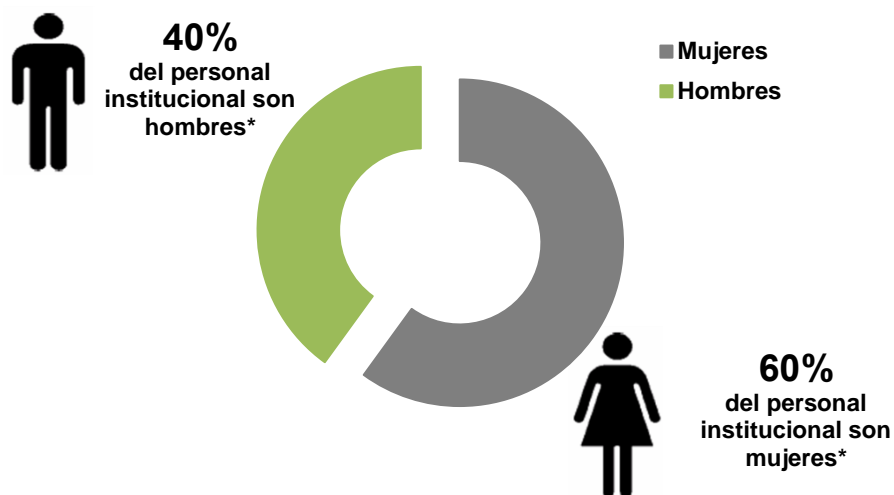

* Sólo se considera el personal del Régimen Ordinario.

ANEXO I
SERVICIOS PERSONALES EN ACTIVO

INFORME DE LOS SERVICIOS PERSONALES EN EL IMSS 2014

I.1 DISTRIBUCIÓN GEOGRÁFICA DE LAS PLAZAS OCUPADAS POR TIPO DE CONTRATACIÓN

Delegaciones	Base	Sustitutos	Médicos residentes	Confianza		Temporales ¹	Servidores públicos de mando y homologos ¹	Servicios profesionales por honorarios		Notificadores / localizadores, ejecutores, supervisores de ejecutores, visitantes, revisores, promotores firma digital, promotores del campo y promotores clasificación de empresas	Campañas de prevención y profilaxis	Prestadores de servicio social	Personal voluntario de prestaciones sociales	Total
				"A" ¹	"B"			Régimen ordinario	Módulos urbanos marginados					
Total	333,385	21,408	10,796	18,719	20,099	578	2,747	708	933	5,755	3,238	21,903	4,854	445,123
Oficinas Centrales	2,643	68	0	5,569	57	6	687	255	0	0	0	292	0	9,577
Sub-total	330,742	21,340	10,796	13,150	20,042	572	2,060	453	933	5,755	3,238	21,611	4,854	435,546
Aguascalientes	4,261	414	79	185	278	6	51	8	0	84	51	329	110	5,856
Baja California	10,713	1,194	177	485	647	24	64	11	11	240	128	580	123	14,397
Baja California Sur	2,826	377	37	170	212	33	49	6	2	76	42	146	101	4,077
Campeche	2,290	214	43	135	186	6	49	5	11	81	39	159	52	3,270
Coahuila	12,667	695	452	389	741	28	69	9	21	198	154	578	137	16,138
Colima	2,523	259	74	154	200	3	53	7	0	57	41	294	64	3,729
Chiapas	4,230	398	115	251	322	19	50	7	60	91	88	712	41	6,384
Chihuahua	13,274	1,136	172	506	756	60	72	15	8	182	90	557	171	16,999
Durango	4,972	545	140	255	322	16	51	12	8	136	63	490	87	7,097
Guanajuato	11,290	786	561	401	683	9	65	14	30	230	95	762	110	15,036
Guerrero	4,806	252	87	262	327	15	58	8	76	79	67	343	160	6,540
Hidalgo	4,098	335	46	210	322	1	58	12	25	87	68	709	83	6,054
Jalisco	25,555	2,598	1,301	786	1,524	32	76	16	24	427	183	1,158	202	33,882
Estado de México Oriente	20,909	1,189	250	647	1,229	42	56	47	109	261	164	904	110	25,917
Estado de México Poniente	11,985	907	155	464	722	8	52	19	22	165	129	493	126	15,247
Michoacán	7,289	452	82	288	497	20	62	14	36	139	93	782	139	9,893
Morelos	4,952	554	83	369	286	2	54	8	12	55	42	415	106	6,938
Nayarit	3,269	227	82	155	255	12	46	4	12	53	72	408	58	4,653
Nuevo León	20,854	1,125	1,087	775	1,212	13	74	24	10	294	168	1,257	254	27,147
Oaxaca	3,525	204	52	195	273	11	58	7	66	89	67	733	92	5,372
Puebla	10,531	422	518	488	592	8	66	16	36	184	68	745	299	13,973
Querétaro	4,637	395	120	240	335	4	50	9	24	99	36	339	94	6,382
Quintana Roo	4,350	286	116	220	366	29	55	12	0	104	97	415	44	6,094
San Luis Potosí	6,045	436	122	188	393	4	59	5	13	105	98	601	98	8,167
Sinaloa	9,014	526	163	349	546	15	60	10	14	209	77	783	263	12,029
Sonora	11,595	578	476	425	775	25	76	22	14	259	76	669	173	15,163
Tabasco	3,065	262	82	180	294	5	50	6	0	78	44	325	45	4,436
Tamaulipas	9,860	833	285	424	516	2	68	12	0	252	172	670	116	13,210
Tlaxcala	2,441	146	21	142	186	1	45	7	14	30	40	147	132	3,352
Veracruz Norte	9,717	234	411	420	570	12	64	12	52	168	113	808	269	12,850
Veracruz Sur	6,895	534	172	286	449	27	58	16	76	149	188	985	68	9,903
Yucatán	6,903	518	421	277	451	42	52	11	30	99	83	631	26	9,544
Zacatecas	2,680	330	73	150	219	3	49	4	24	58	42	433	60	4,125
Norte Distrito Federal	32,304	824	1,264	1,066	1,627	26	70	27	0	357	147	1,211	405	39,328
Sur Distrito Federal	34,417	1,155	1,477	1,213	1,729	9	71	31	93	580	113	1,040	436	42,364

¹ Incluye Estatuto de Trabajadores de Confianza "A" del IMSS.

INFORME DE LOS SERVICIOS PERSONALES EN EL IMSS 2014

I.2 DISTRIBUCIÓN DE LAS PLAZAS OCUPADAS POR ÁREA DE SERVICIO

Área de Servicio	Plazas	%
Total	445,123	100
Consejo Técnico	2	0
Sector Patronal	1	
Sector Obrero	1	
Comisión de Vigilancia	3	0
Dirección General	46	0.01
Servidores públicos de mando y homólogos en oficinas centrales	8	
Oficinas Centrales	32	
Prestadores de servicio social administrativo en Oficinas Centrales	6	
Secretaría General	92	0.02
Servidores públicos de mando y homólogos en Oficinas Centrales	11	
Oficinas Centrales	14	
Coordinación de Evaluación y Control de Procesos	36	
Coordinación de Asuntos Internacionales	27	
Servicios profesionales por honorarios en Oficinas Centrales	4	
Dirección de Prestaciones Médicas	367,236	82.5
Servidores públicos de mando y homólogos en Oficinas Centrales	90	
Oficinas Centrales	1,310	
Servicios profesionales por honorarios en Oficinas Centrales	13	
Servidores públicos de mando y homólogos en Delegaciones	212	
Servidores públicos de mando y homólogos en Unidades Médicas de Alta Especialidad	25	
Delegaciones	2,200	
Servicios profesionales por honorarios en Delegaciones	40	
Unidades Médicas de Alta Especialidad	47,980	
Hospitales 3er. Nivel	646	
Hospitales 2do. Nivel	172,460	
Unidades de Medicina Familiar	87,410	
Becados	2,937	
Médicos residentes	10,796	
Sustitutos	20,338	
Prestadores de servicio social médico	15,627	
Prestadores de servicio social administrativo en Delegaciones	1,906	
Prestadores de servicio social administrativo en Oficinas Centrales	8	
Campañas de prevención y profilaxis	3,238	
Dirección de Administración	20,723	4.65
Servidores públicos de mando y homólogos en Oficinas Centrales	141	
Oficinas Centrales	4,122	
Servicios profesionales por honorarios en Oficinas Centrales	82	
Prestadores de servicio social administrativo en Oficinas Centrales	129	
Servidores públicos de mando y homólogos en Delegaciones	245	
Delegaciones	10,774	
Servicios profesionales por honorarios en Delegaciones	7	
Prestadores de servicio social administrativo en Delegaciones	1,193	
Servidores públicos de mando y homólogos en la Coordinación Delegacional de Abasto	315	
Personal en delegaciones Coordinación Delegacional de Abasto	2,828	
Servidores públicos de mando y homólogos en la Coordinación Delegacional de Organización y Calidad	35	
Personal en delegaciones Coordinación Delegacional de Organización y Calidad	852	

INFORME DE LOS SERVICIOS PERSONALES EN EL IMSS 2014

I.2 (CONTINUACIÓN) DISTRIBUCIÓN DE LAS PLAZAS OCUPADAS POR ÁREA DE SERVICIO

Área de Servicio	Plazas	%
Dirección de Finanzas	2,440	0.55
Servidores públicos de mando y homólogos en Oficinas Centrales	53	
Oficinas Centrales	360	
Servicios profesionales por honorarios en Oficinas Centrales	10	
Prestadores de servicio social administrativo en Oficinas Centrales	35	
Servidores públicos de mando y homólogos en Delegaciones	105	
Delegaciones	1,590	
Prestadores de servicio social administrativo en Delegaciones	287	
Dirección Jurídica	3,563	0.8
Servidores públicos de mando y homólogos en Oficinas Centrales	68	
Oficinas Centrales	642	
Servicios profesionales por honorarios en Oficinas Centrales	122	
Prestadores de servicio social administrativo en Oficinas Centrales	24	
Servidores públicos de mando y homólogos en Delegaciones	142	
Delegaciones	1,730	
Servicios profesionales por honorarios en Delegaciones	406	
Prestadores de servicio social administrativo en Delegaciones	429	
Dirección de Incorporación y Recaudación	20,621	4.63
Servidores públicos de mando y homólogos en Oficinas Centrales	113	
Oficinas Centrales	377	
Servicios profesionales por honorarios en Oficinas Centrales	5	
Prestadores de servicio social administrativo en Oficinas Centrales	14	
Servidores públicos de mando y homólogos en Delegaciones	140	
Delegaciones	605	
Servidores públicos de mando y homólogos en Subdelegación	463	
Subdelegaciones	11,977	
Oficinas Auxiliares	583	
Sustitutos	214	
Prestadores de servicio social administrativo en Delegaciones	375	
Notificadores/localizadores, ejecutores, supervisores de ejecutores, visitantes, revisores, promotores firma digital, promotores del campo y promotores de clasificación de empresas	5,755	
Dirección de Prestaciones Económicas y Sociales	26,360	5.92
Servidores públicos de mando y homólogos en Oficinas Centrales	46	
Oficinas Centrales	540	
Servicios profesionales por honorarios en Oficinas Centrales	7	
Prestadores de servicio social administrativo en Oficinas Centrales	24	
Servidores públicos de mando y homólogos en Delegaciones	140	
Delegaciones	1,085	
Servidores públicos de mando y homólogos en Subdelegación	133	
Departamento de Pensiones	1,302	
Guarderías	9,553	
Centros Vacacionales	814	
Centros de Seguridad Social	3,610	
Tiendas	1,420	
Teatros	99	
Velatorios	257	
Unidades Deportivas	444	
Sustitutos	856	
Prestadores de servicio social administrativo en Delegaciones	1,176	
Personal voluntario de Prestaciones Sociales	4,854	

INFORME DE LOS SERVICIOS PERSONALES EN EL IMSS 2014

I.2 (CONTINUACIÓN) DISTRIBUCIÓN DE LAS PLAZAS OCUPADAS POR ÁREA DE SERVICIO

Áreas de Servicio	Plazas	%
Dirección de Innovación y Desarrollo Tecnológico	1,628	0.37
Servidores públicos de mando y homólogos en Oficinas Centrales	43	
Oficinas Centrales	305	
Prestadores de servicio social administrativo en Oficinas Centrales	12	
Servidores públicos de mando y homólogos en Delegaciones	35	
Delegaciones	862	
Prestadores de servicio social administrativo en Delegaciones	371	
Dirección de Vinculación Institucional y Evaluación de Delegaciones	479	0.11
Servidores públicos de mando y homólogos en Oficinas Centrales	52	
Oficinas Centrales	213	
Prestadores de servicio social administrativo en Oficinas Centrales	12	
Servidores públicos de mando y homólogos en Delegaciones	35	
Delegaciones	90	
Prestadores de servicio social administrativo en Delegaciones	77	
Unidad de Planeación Estratégica Institucional	39	0.01
Servidores públicos de mando y homólogos en Oficinas Centrales	13	
Oficinas Centrales	26	
Órgano Interno de Control	742	0.17
Servidores públicos de mando y homólogos en Oficinas Centrales	49	
Oficinas Centrales	209	
Servicios profesionales por honorarios en Oficinas Centrales	12	
Prestadores de servicio social administrativo en Oficinas Centrales	28	
Delegaciones	274	
Prestadores de servicio social administrativo en Delegaciones	170	
Delegaciones	216	0.05
Servidores públicos de mando y homólogos en Delegaciones	35	
Oficinas Delegacionales	181	
Unidad IMSS-Oportunidades (Módulos Urbano Marginados)	933	0.21
Servicios profesionales por honorarios en Oficinas Centrales y Delegaciones	933	

INFORME DE LOS SERVICIOS PERSONALES EN EL IMSS 2014

I.3 DISTRIBUCIÓN GEOGRÁFICA POR TIPO DE SERVICIO

Delegaciones	Médicos	Médicos residentes	Enfermeras	Paramédicos	Servicios Básicos	Administrativos	Becados	Sustitutos	Servidores públicos de mando y homólogos	Construcción y Planeación Inmobiliaria	Conservación y Servicios Generales.	Abasto
Total	62,053	10,796	106,872	66,171	30,669	39,481	2,937	21,408	2,747	6,819	9,846	6,458
Oficinas Centrales	539	0	81	1,040	547	2,586	15	68	687	280	341	441
Sub-total	61,514	10,796	106,791	65,131	30,122	36,895	2,922	21,340	2,060	6,539	9,505	6,017
Aguascalientes	900	79	1,308	834	382	493	31	414	51	79	120	97
Baja California	2,137	177	3,506	2,062	1,025	1,106	100	1,194	64	267	211	176
Baja California Sur	660	37	872	543	203	434	25	377	49	46	103	68
Campeche	474	43	755	426	163	320	23	214	49	69	74	61
Coahuila	2,253	452	4,293	2,613	1,011	1,351	145	695	69	233	322	201
Colima	537	74	769	461	169	367	28	259	53	58	83	71
Chiapas	880	115	1,347	761	329	617	46	398	50	88	220	83
Chihuahua	2,222	172	4,270	2,674	1,162	1,574	144	1,136	72	235	456	205
Durango	1,013	140	1,598	965	380	569	33	545	51	111	148	106
Guanajuato	2,265	561	3,811	2,278	836	1,233	93	786	65	184	321	200
Guerrero	942	87	1,467	941	433	625	59	252	58	91	179	73
Hidalgo	837	46	1,193	772	342	519	28	335	58	107	160	126
Jalisco	4,998	1,301	9,113	4,750	2,212	2,522	229	2,598	76	473	654	461
Estado de México Oriente	4,077	250	6,291	4,593	2,113	2,338	177	1,189	56	330	275	319
Estado de México Poniente	2,346	155	3,762	2,446	1,172	1,462	110	907	52	208	256	212
Michoacán	1,502	82	2,349	1,356	578	911	73	452	62	196	193	105
Morelos	917	83	1,311	863	449	487	32	554	54	124	140	102
Nayarit	637	82	988	630	255	531	47	227	46	56	124	73
Nuevo León	3,788	1,087	7,167	4,307	1,995	1,913	115	1,125	74	403	627	381
Oaxaca	713	52	1,105	641	244	466	57	204	58	68	120	84
Puebla	1,944	518	3,528	2,028	972	1,254	85	422	66	193	280	151
Querétaro	912	120	1,460	924	404	597	23	395	50	87	123	79
Quintana Roo	902	116	1,403	871	425	522	26	286	55	124	106	108
San Luis Potosí	1,181	122	1,982	1,158	499	746	68	436	59	128	175	106
Sinaloa	1,770	163	2,981	1,789	721	900	103	526	60	226	258	161
Sonora	2,161	476	4,022	2,125	894	1,454	123	578	76	271	351	202
Tabasco	635	82	913	578	246	440	20	262	50	104	85	71
Tamaulipas	1,863	285	3,151	2,060	749	1,118	83	833	68	199	308	147
Tlaxcala	497	21	712	484	167	340	10	146	45	53	52	58
Veracruz Norte	1,865	411	3,168	1,987	731	1,153	79	234	64	202	274	204
Veracruz Sur	1,388	172	2,109	1,310	624	860	65	534	58	192	232	138
Yucatán	1,440	421	2,349	1,338	489	902	81	518	52	129	209	138
Zacatecas	564	73	808	477	203	437	24	330	49	68	99	60
Norte Distrito Federal	4,786	1,264	10,072	6,495	3,836	2,983	250	824	70	494	992	518
Sur Distrito Federal	5,508	1,477	10,858	6,591	3,709	3,351	287	1,155	71	643	1,175	672

INFORME DE LOS SERVICIOS PERSONALES EN EL IMSS 2014

I.3 (CONTINUACIÓN) DISTRIBUCIÓN GEOGRÁFICA POR TIPO DE SERVICIO

Delegaciones	Finanzas	Jurídico	Incorporación y Recaudación	Prestaciones Económicas	Innovación y Desarrollo Tecnológico	Órgano Interno de Control	Servicios profesionales por honorarios		Notificadores / localizadores, ejecutores, supervisores de ejecutores, visitantes, revisores, promotores firma digital, promotores del campo y promotores clasificación de empresas	Campanias de prevención y profilaxis	Prestadores de servicio social	Personal voluntario de prestaciones sociales	Total
							Régimen ordinario	Módulos urbanos marginados					
Total	3,405	2,360	13,240	20,811	1,166	493	708	933	5,755	3,238	21,903	4,854	445,123
Oficinas Centrales	362	635	388	563	306	213	255	0	0	0	292	0	9,639
Sub-total	3,043	1,725	12,852	20,248	860	280	453	933	5,755	3,238	21,611	4,854	435,484
Aguascalientes	44	22	142	256	17	5	8	0	84	51	329	110	5,856
Baja California	108	49	502	580	30	10	11	11	240	128	580	123	14,397
Baja California Sur	35	19	124	89	15	5	6	2	76	42	146	101	4,077
Campeche	33	21	80	96	17	5	5	11	81	39	159	52	3,270
Coahuila	107	97	480	695	14	10	9	21	198	154	578	137	16,138
Colima	39	12	130	142	11	3	7	0	57	41	294	64	3,729
Chiapas	45	31	165	184	22	4	7	60	91	88	712	41	6,384
Chihuahua	139	50	486	945	26	8	15	8	182	90	557	171	16,999
Durango	51	25	194	300	13	5	12	8	136	63	490	87	7,043
Guanajuato	107	33	443	538	33	11	14	30	230	95	762	110	15,039
Guerrero	43	22	228	285	15	4	8	76	79	67	343	160	6,537
Hidalgo	57	23	210	238	13	5	12	25	87	68	709	83	6,053
Jalisco	221	71	942	1,163	79	16	16	24	427	183	1,158	202	33,889
Estado de México Oriente	122	93	660	1,378	35	15	47	109	261	164	904	110	25,906
Estado de México Poniente	89	58	408	621	24	7	19	22	165	129	493	126	15,249
Michoacán	62	30	301	413	22	3	14	36	139	93	782	139	9,893
Morelos	63	25	206	867	17	6	8	12	55	42	415	106	6,938
Nayarit	50	23	106	151	13	5	4	12	53	72	408	58	4,651
Nuevo León	147	156	700	1,087	61	16	24	10	294	168	1,257	254	27,156
Oaxaca	50	25	190	213	16	5	7	66	89	67	733	92	5,365
Puebla	96	42	388	625	24	9	16	36	184	68	745	299	13,973
Querétaro	49	37	207	290	18	6	9	24	99	36	339	94	6,382
Quintana Roo	54	26	211	168	13	4	12	0	104	97	415	44	6,092
San Luis Potosí	62	26	207	273	16	4	5	13	105	98	601	98	8,168
Sinaloa	78	31	409	467	25	9	10	14	209	77	783	263	12,033
Sonora	101	59	487	543	19	8	22	14	259	76	669	173	15,163
Tabasco	47	23	210	150	16	4	6	0	78	44	325	45	4,434
Tamaulipas	69	35	440	559	17	7	12	0	252	172	670	116	13,213
Tlaxcala	33	22	76	247	12	4	7	14	30	40	147	132	3,349
Veracruz Norte	107	40	437	446	23	8	12	52	168	113	808	269	12,855
Veracruz Sur	82	28	349	248	20	6	16	76	149	188	985	68	9,897
Yucatán	61	52	165	273	39	7	11	30	99	83	631	26	9,543
Zacatecas	45	12	101	141	12	3	4	24	58	42	433	60	4,127
Norte Distrito Federal	290	199	1,201	2,823	60	25	27	0	357	147	1,211	405	39,329
Sur Distrito Federal	257	208	1,267	2,754	53	28	31	93	580	113	1,040	436	42,357

INFORME DE LOS SERVICIOS PERSONALES EN EL IMSS 2014

I.4 DISTRIBUCIÓN GEOGRÁFICA DEL PERSONAL CONTRATADO COMO NOTIFICADORES/LOCALIZADORES, EJECUTORES, SUPERVISORES DE EJECUTORES, VISITADORES, REVISORES, PROMOTORES FIRMA DIGITAL, PROMOTORES DEL CAMPO Y PROMOTORES CLASIFICACIÓN DE EMPRESAS

Delegaciones	Notificadores/ Localizadores	Ejecutores	Supervisores de Ejecutores	Visitadores	Revisores	Promotores Firma Digital	Promotores del Campo	Promotores Clasificación de Empresas	Total
Total	1,813	1,371	325	1,071	474	178	172	351	5,755
Aguascalientes	21	22	3	18	8	3	3	6	84
Baja California	77	82	11	24	12	6	14	14	240
Baja California Sur	23	17	4	16	6	2	5	3	76
Campeche	33	14	4	13	9	2	3	3	81
Coahuila	55	65	14	32	8	6	4	14	198
Colima	15	18	3	10	2	3	2	4	57
Chiapas	27	36	8	5	5	3	3	4	91
Chihuahua	66	30	13	28	16	8	10	11	182
Durango	39	43	6	29	7	3	4	5	136
Guanajuato	65	38	9	61	25	5	10	17	230
Herrero	22	20	4	12	9	4	3	5	79
Hidalgo	31	15	5	19	5	4	3	5	87
Jalisco	126	117	22	99	26	9	8	20	427
Estado de México Oriente	96	72	13	36	20	4	2	18	261
Estado de México Poniente	68	29	6	36	11	3	2	10	165
Michoacán	44	40	6	21	7	5	8	8	139
Morelos	12	10	2	15	5	3	3	5	55
Nayarit	15	13	2	11	5	1	3	3	53
Nuevo León	90	54	28	43	42	11	3	23	294
Oaxaca	26	20	3	20	7	5	3	5	89
Puebla	59	51	8	37	12	5	1	11	184
Querétaro	25	24	6	17	13	3	3	8	99
Quintana Roo	42	20	7	18	8	4	0	5	104
San Luis Potosí	32	23	4	17	10	4	7	8	105
Sinaloa	53	82	12	22	7	5	21	7	209
Sonora	76	85	21	30	12	8	16	11	259
Tabasco	22	17	3	21	4	2	4	5	78
Tamaulipas	80	75	30	27	19	7	6	8	252
Tlaxcala	8	7	2	7	2	1	1	2	30
Veracruz Norte	63	39	9	24	15	5	6	7	168
Veracruz Sur	32	51	13	26	11	4	6	6	149
Yucatán	44	15	5	19	6	3	2	5	99
Zacatecas	18	16	2	8	6	2	3	3	58
Norte Distrito Federal	104	36	14	94	57	9	0	43	357
Sur Distrito Federal	204	75	23	156	57	26	0	39	580

INFORME DE LOS SERVICIOS PERSONALES EN EL IMSS 2014

I.5 PERSONAL CONTRATADO EN LAS SEMANAS NACIONALES DE SALUD

Delegaciones	Semanas Nacionales de Salud			Otros Intensivos	Permanentes
	Primera semana	Segunda semana	Tercera semana		
Total	4,531	4,621	4,340	1,504	3,238
Aguascalientes	33	34	40	17	51
Baja California	82	88	79	36	128
Baja California Sur	44	54	42	27	42
Campeche	28	28	28	6	39
Coahuila	78	78	110	0	154
Colima	55	55	3	28	41
Chiapas	45	45	45	0	88
Chihuahua	110	120	120	16	90
Durango	82	59	76	0	63
Guanajuato	169	168	168	0	95
Guerrero	28	31	32	77	67
Hidalgo	54	73	102	31	68
Jalisco	184	168	196	168	183
Estado de México Oriente	149	224	289	311	164
Estado de México Poniente	10	10	10	46	129
Michoacán	126	123	122	29	93
Morelos	103	103	103	52	42
Nayarit	122	178	178	0	72
Nuevo León	350	361	363	110	168
Oaxaca	98	98	98	3	67
Puebla	63	67	65	21	68
Querétaro	303	262	302	104	36
Quintana Roo	0	0	0	0	97
San Luis Potosí	44	66	56	0	98
Sinaloa	234	234	234	0	77
Sonora	172	261	261	34	76
Tabasco	42	42	42	12	44
Tamaulipas	356	354	361	0	172
Tlaxcala	41	45	52	2	40
Veracruz Norte	80	80	80	175	113
Veracruz Sur	342	212	226	90	188
Yucatán	70	70	70	3	83
Zacatecas	116	120	124	0	42
Norte Distrito Federal	603	595	149	0	147
Sur Distrito Federal	115	115	114	106	113

ANEXO II
ESTRUCTURAS ORGÁNICAS

INFORME DE LOS SERVICIOS PERSONALES EN EL IMSS 2014

II.1 ESTRUCTURA DEL CONSEJO TÉCNICO

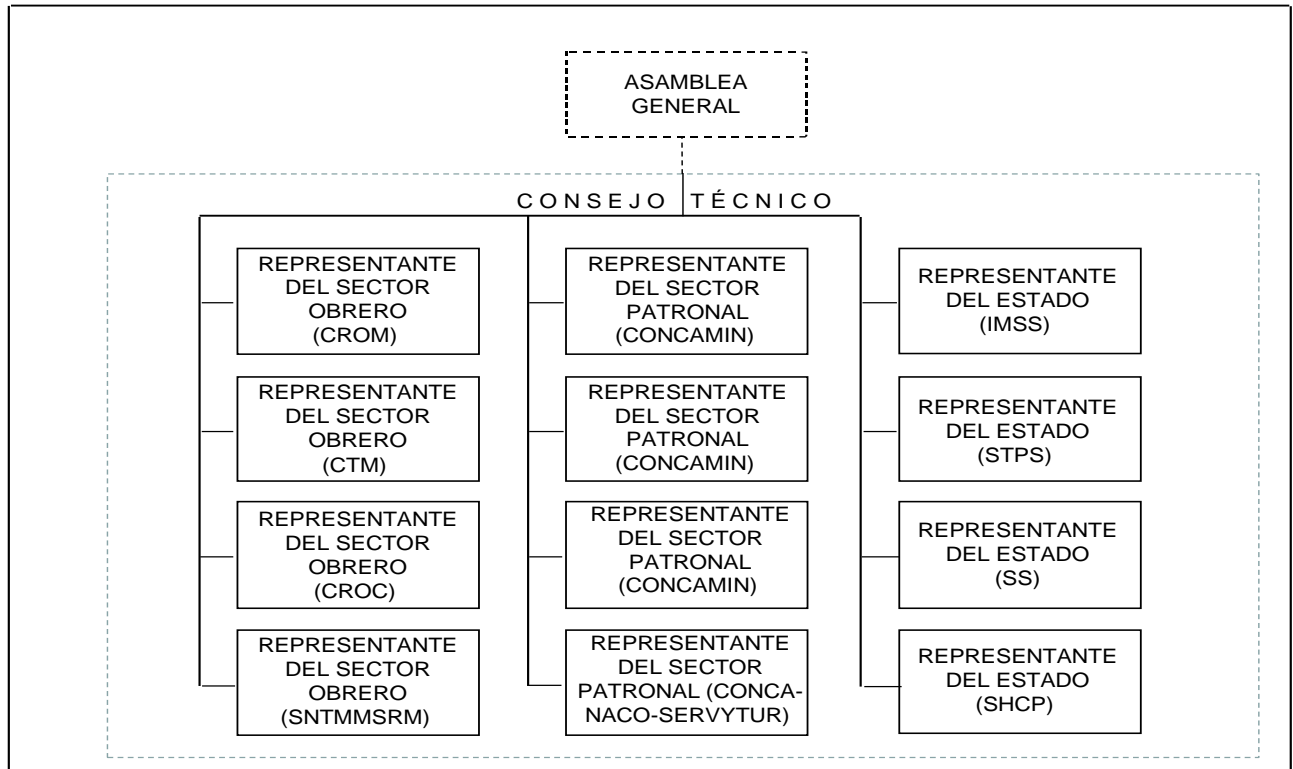

II.2 ESTRUCTURA DE LA COMISIÓN DE VIGILANCIA

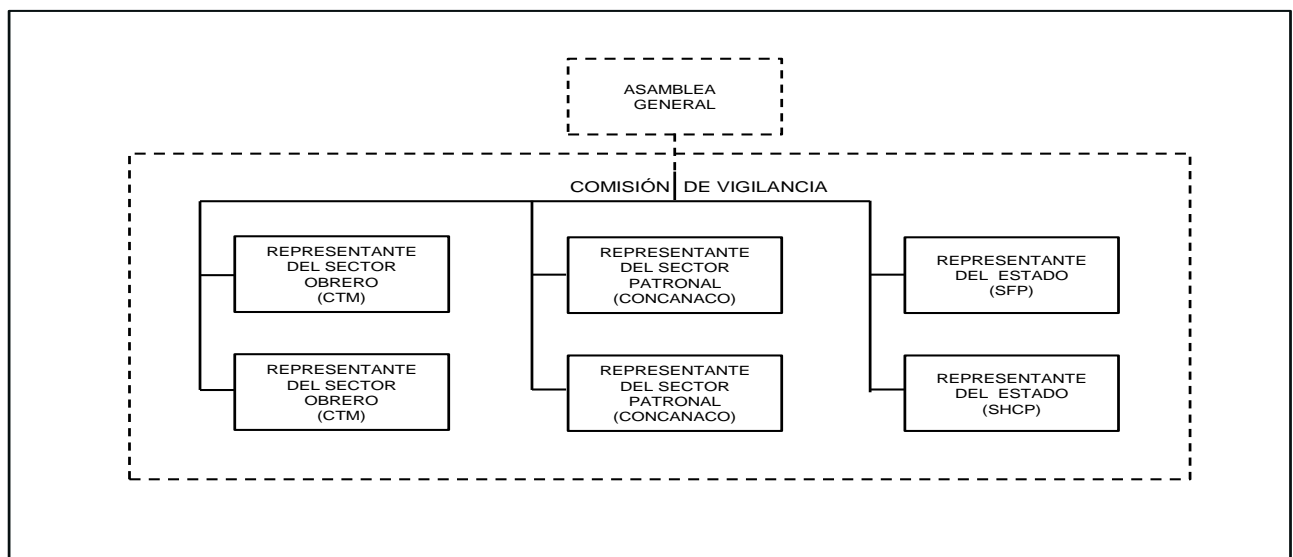

INFORME DE LOS SERVICIOS PERSONALES EN EL IMSS 2014

II.3 ESTRUCTURA DE LA OFICINA DEL DIRECTOR GENERAL

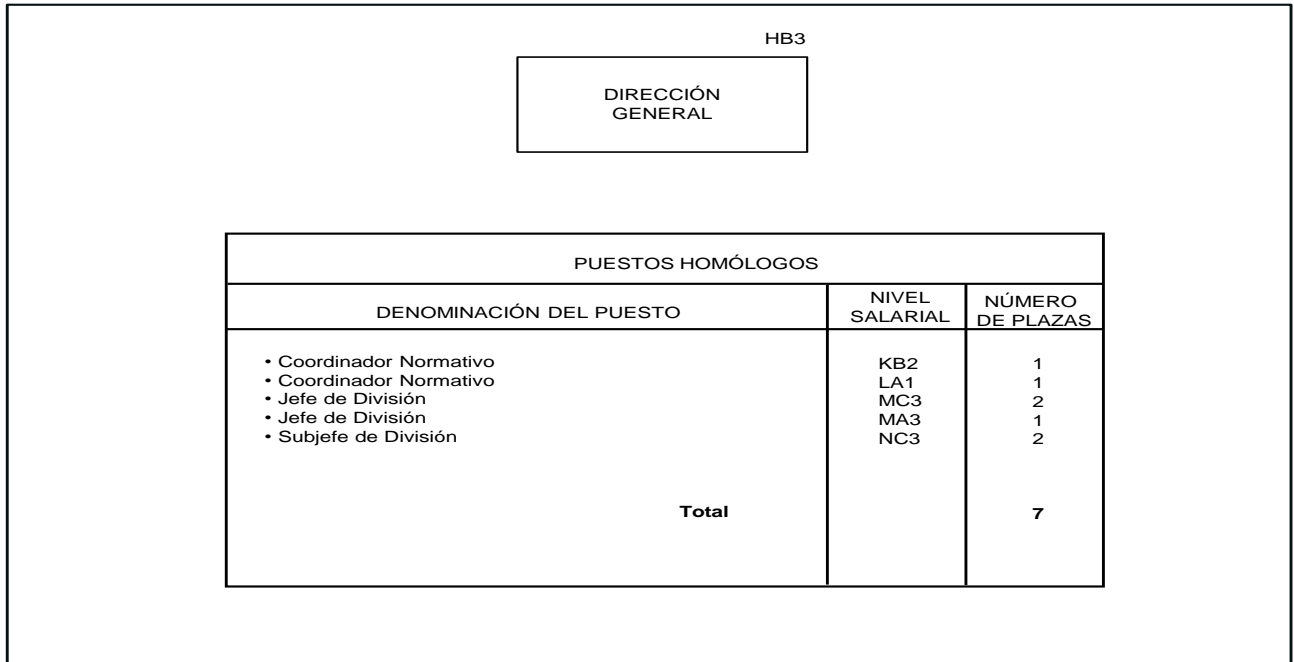

II.4. ESTRUCTURA DE LA SECRETARÍA GENERAL

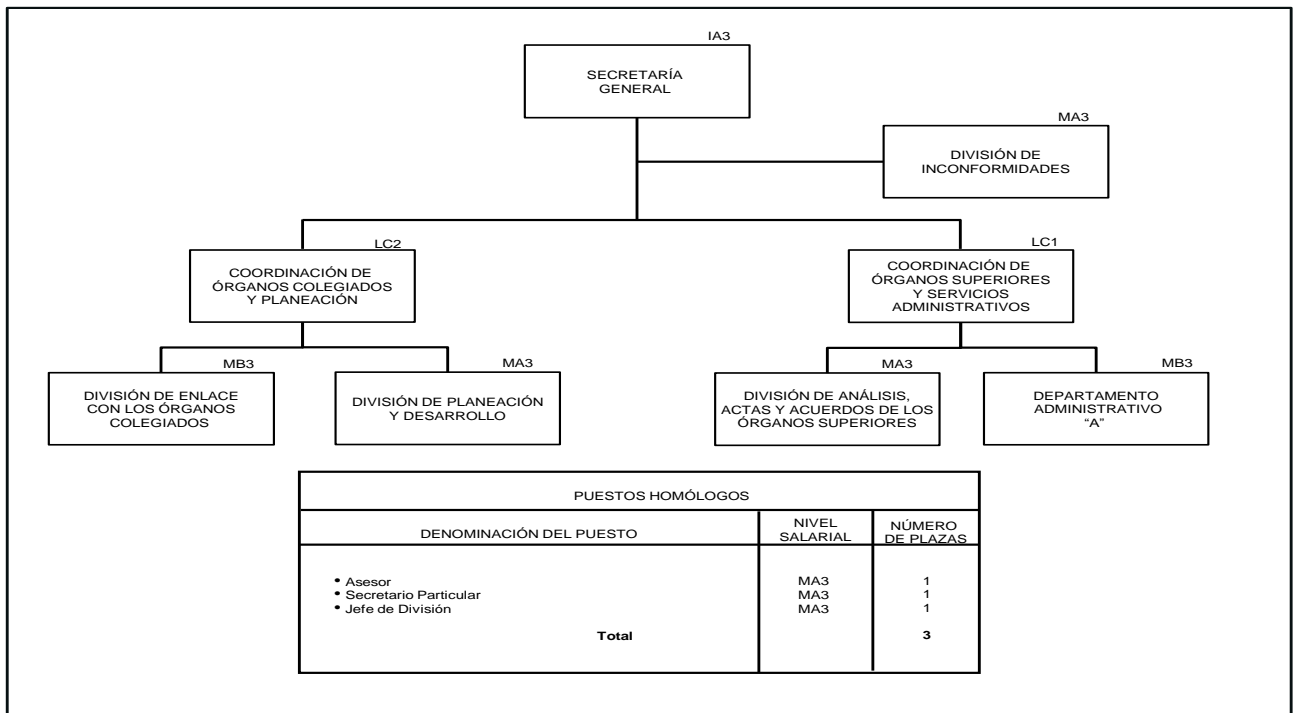

INFORME DE LOS SERVICIOS PERSONALES EN EL IMSS 2014

II.5 DIRECCIÓN DE PRESTACIONES MÉDICAS

II.5.1 ESTRUCTURA DE LA DIRECCIÓN DE PRESTACIONES MÉDICAS

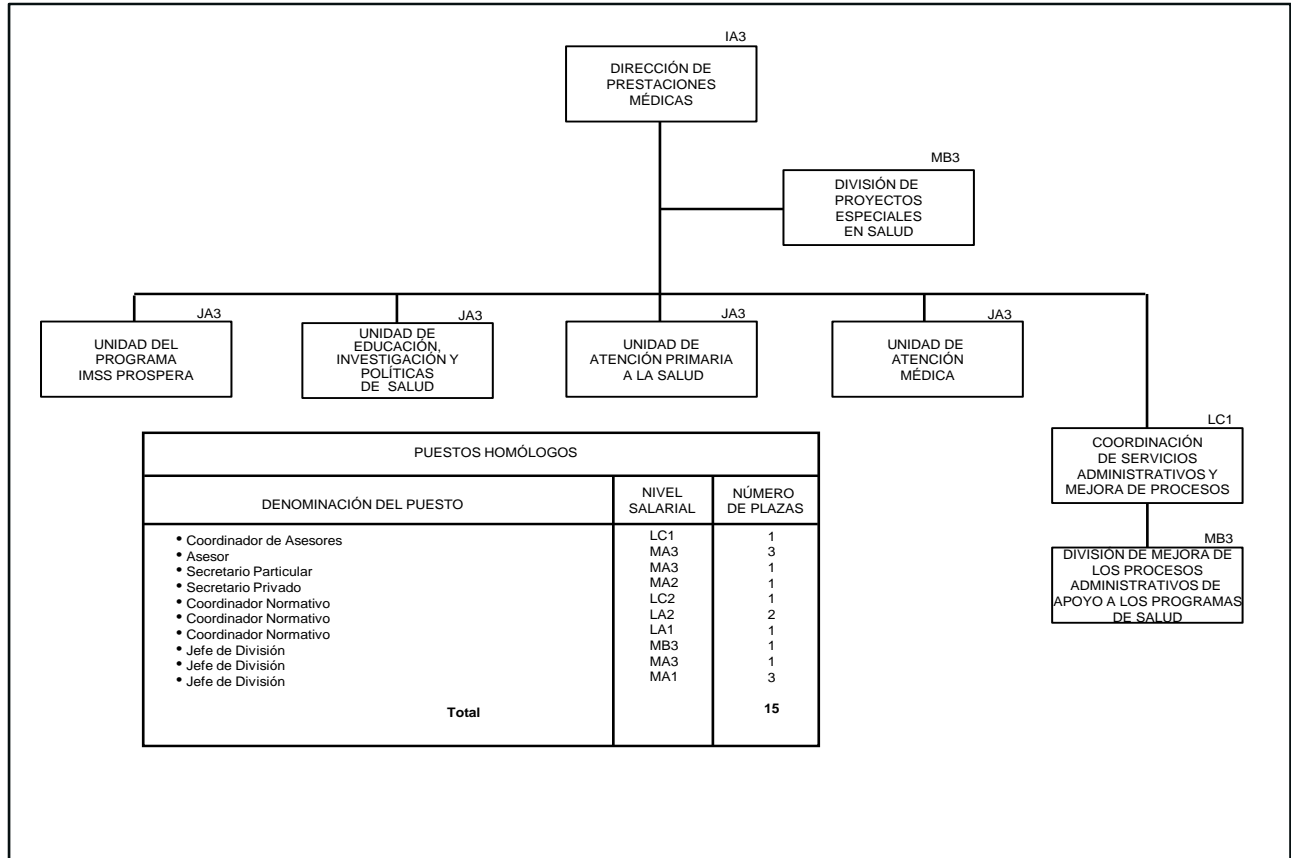

II.5.2 ESTRUCTURA DE LA UNIDAD DEL PROGRAMA IMSS PROSPERA

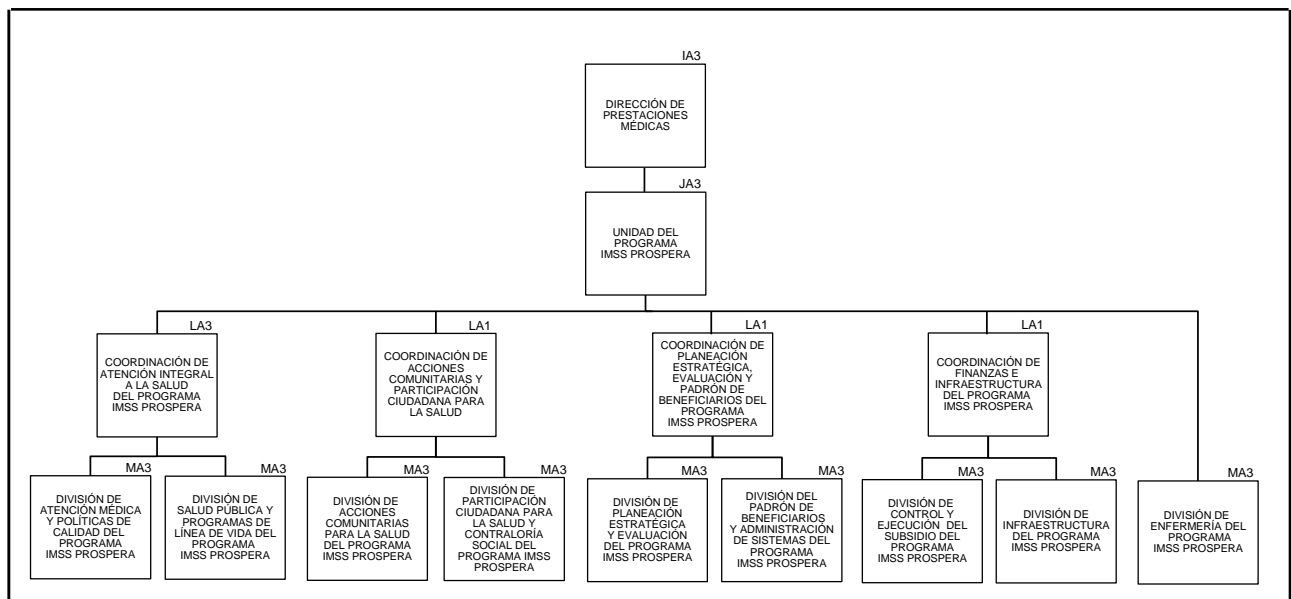

INFORME DE LOS SERVICIOS PERSONALES EN EL IMSS 2014

II.5.3 ESTRUCTURA DE LA UNIDAD DE EDUCACIÓN, INVESTIGACIÓN Y POLÍTICAS DE SALUD

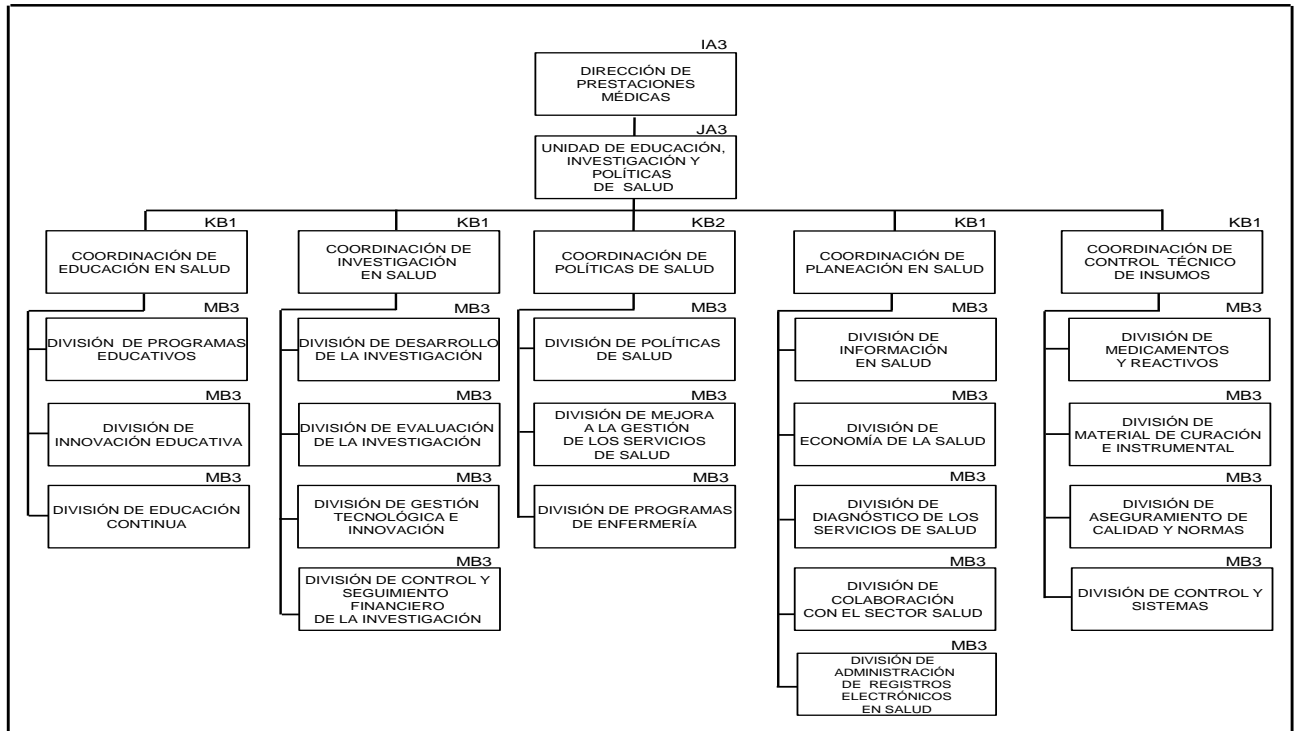

II.5.4 ESTRUCTURA DE LA UNIDAD DE ATENCIÓN PRIMARIA A LA SALUD

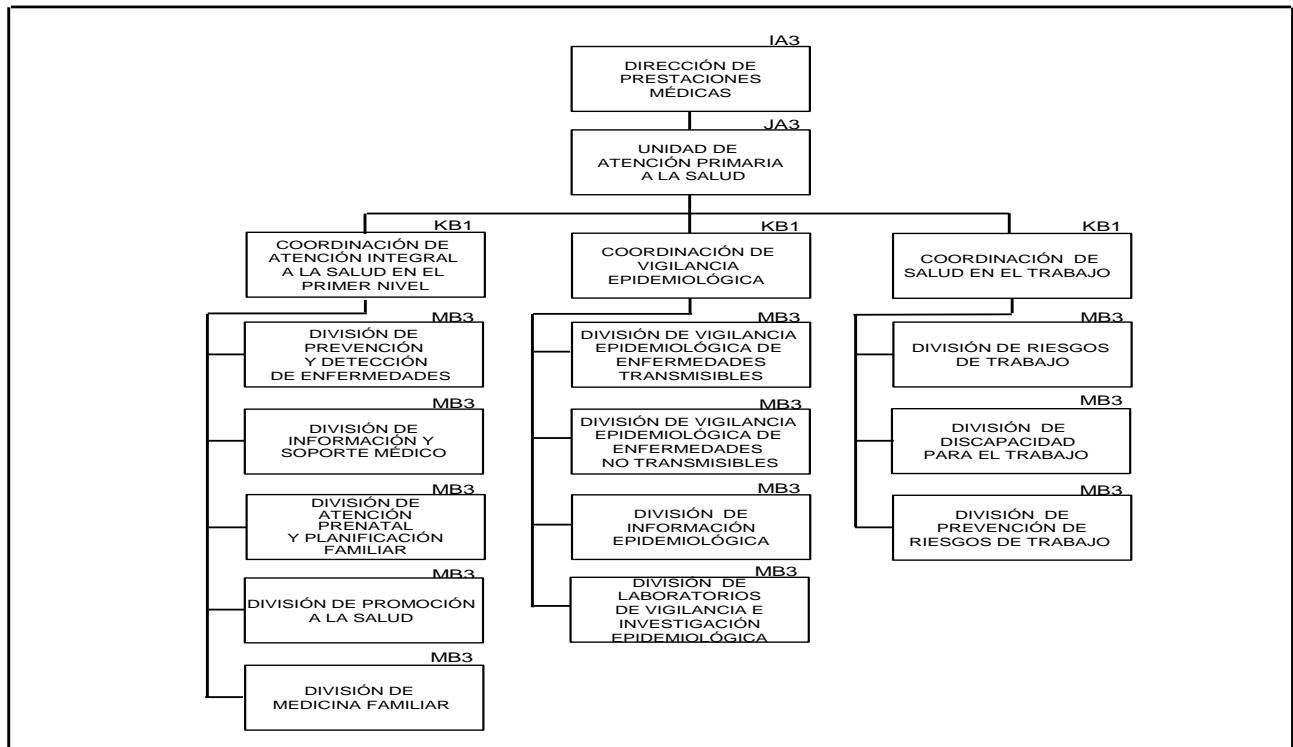

INFORME DE LOS SERVICIOS PERSONALES EN EL IMSS 2014

II.5.5 ESTRUCTURA DE LA UNIDAD DE ATENCIÓN MÉDICA

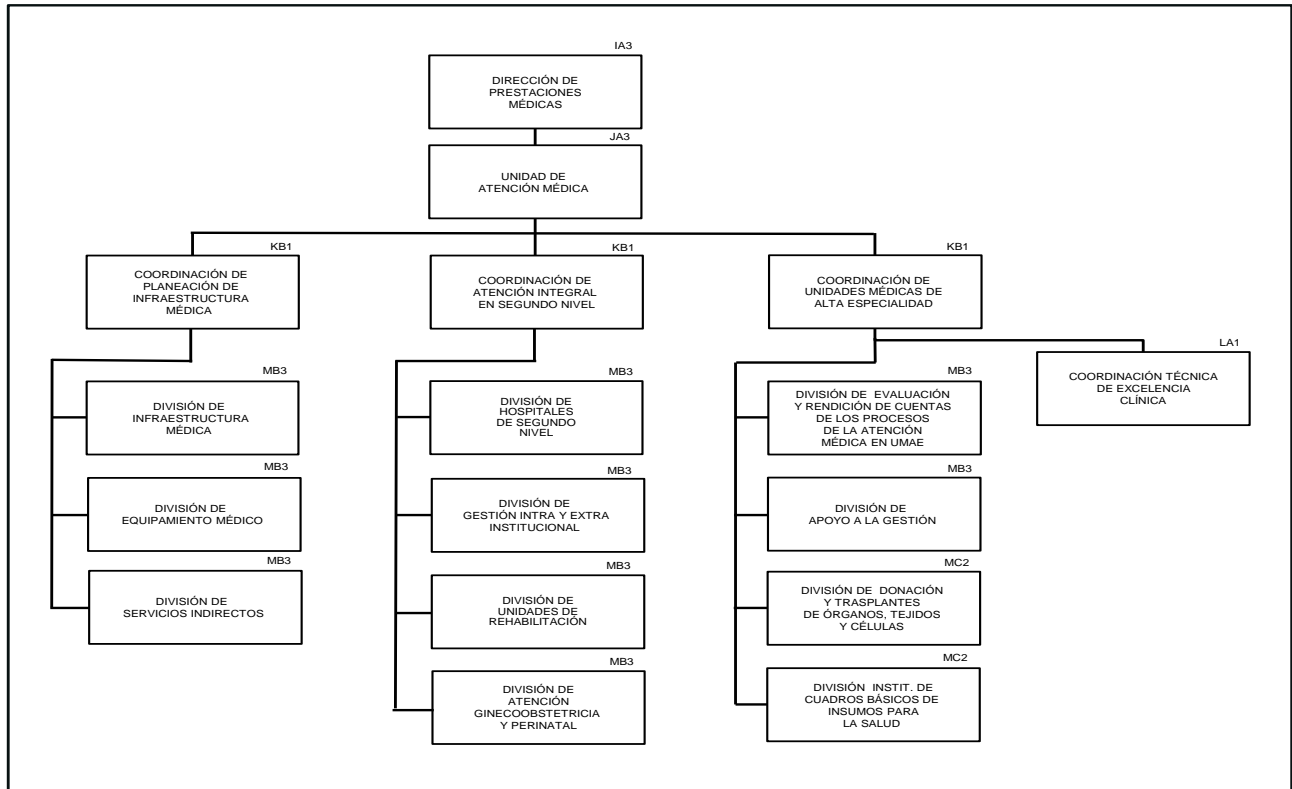

II.6 DIRECCIÓN DE PRESTACIONES ECONÓMICAS Y SOCIALES

II.6.1 ESTRUCTURA DE LA DIRECCIÓN DE PRESTACIONES ECONÓMICAS Y SOCIALES

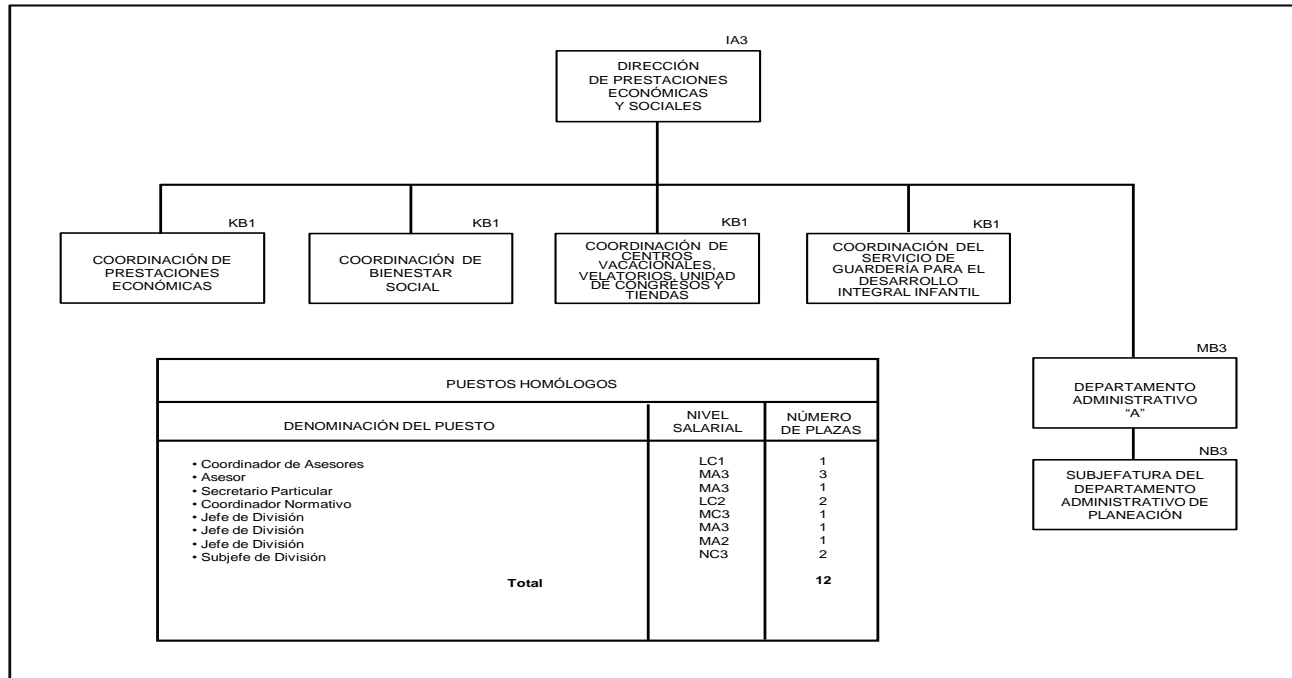

INFORME DE LOS SERVICIOS PERSONALES EN EL IMSS 2014

II.6.2 ESTRUCTURA DE LA COORDINACIÓN DE PRESTACIONES ECONÓMICAS

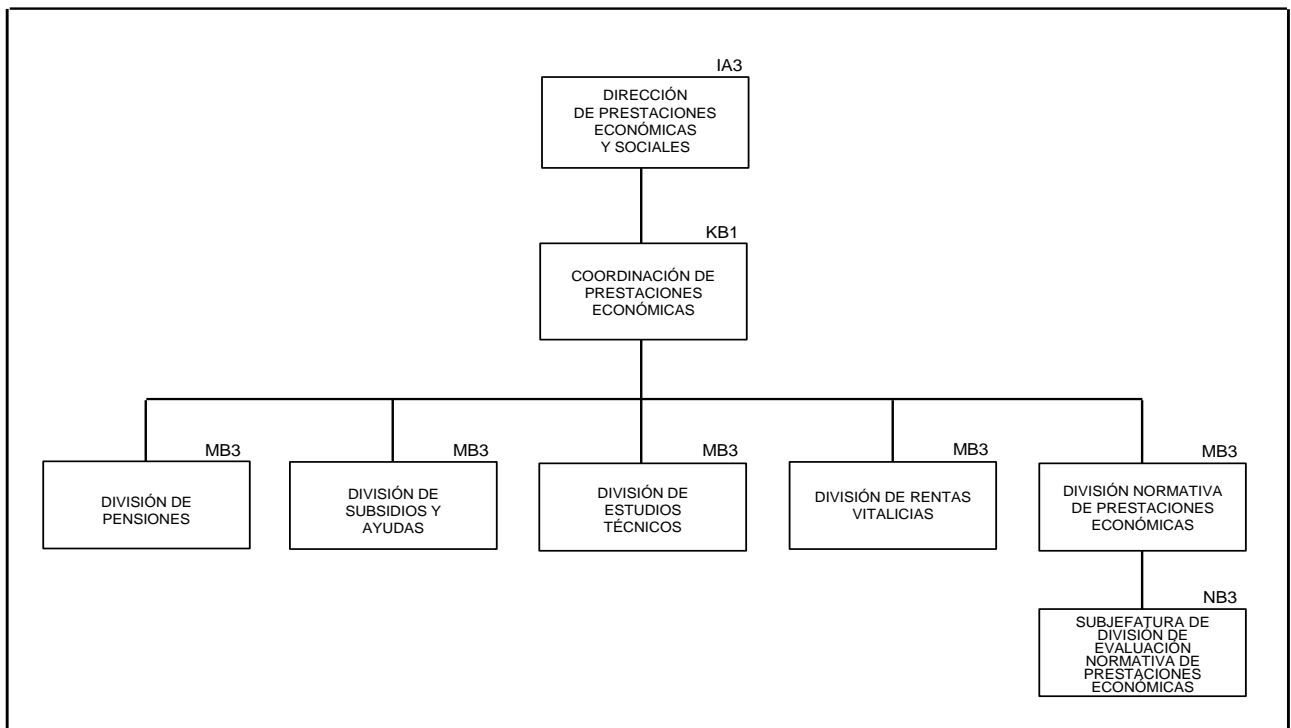

II.6.3 ESTRUCTURA DE LA COORDINACIÓN DE BIENESTAR SOCIAL

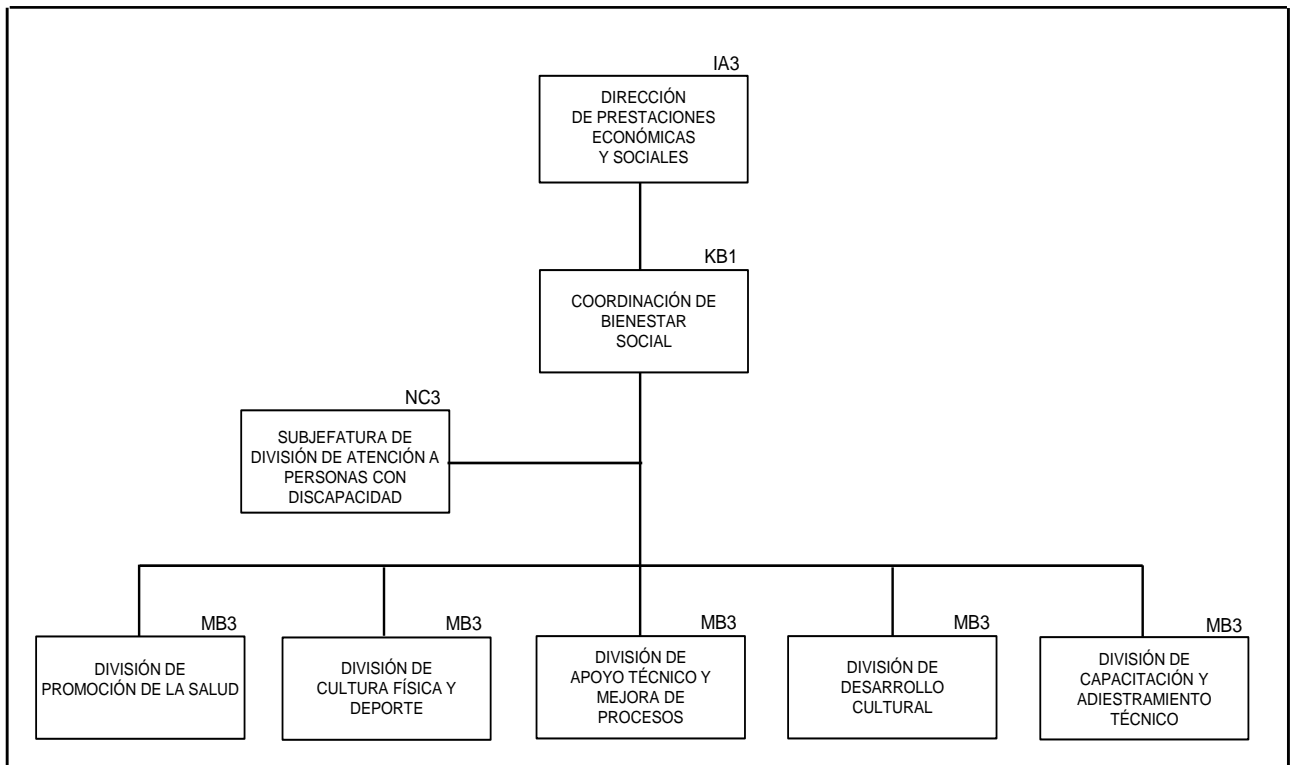

INFORME DE LOS SERVICIOS PERSONALES EN EL IMSS 2014

II.6.4 ESTRUCTURA DE LA COORDINACIÓN DE CENTROS VACACIONALES, VELATORIOS, UNIDAD DE CONGRESOS Y TIENDAS

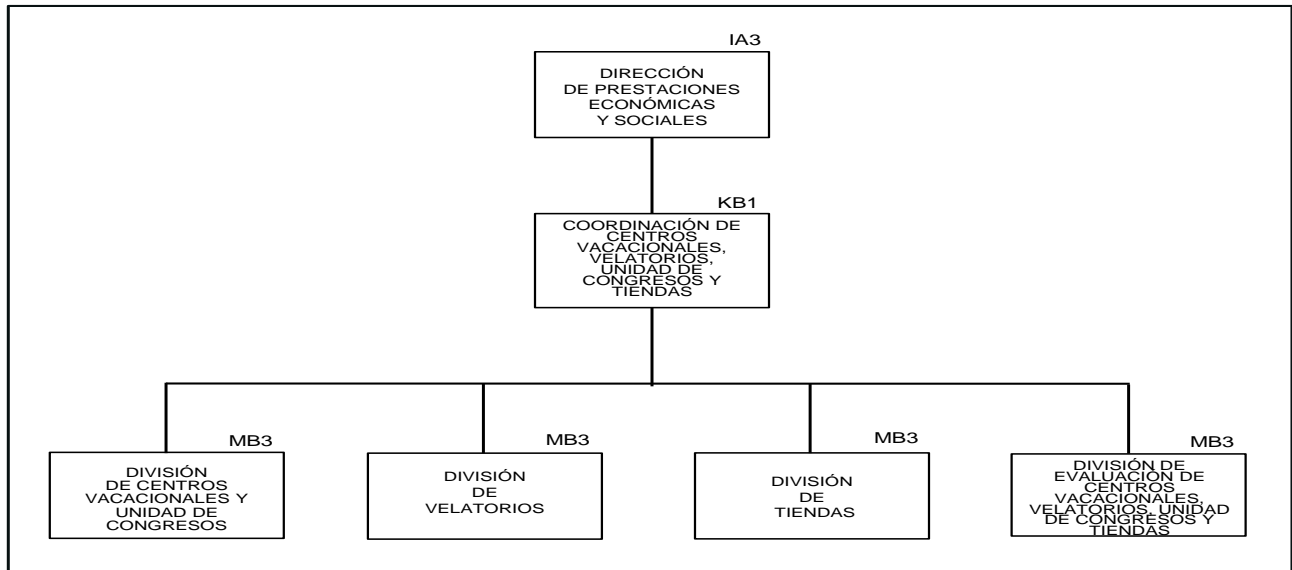

II.6.5 ESTRUCTURA DE LA COORDINACIÓN DEL SERVICIO DE GUARDERÍA PARA EL DESARROLLO INTEGRAL INFANTIL

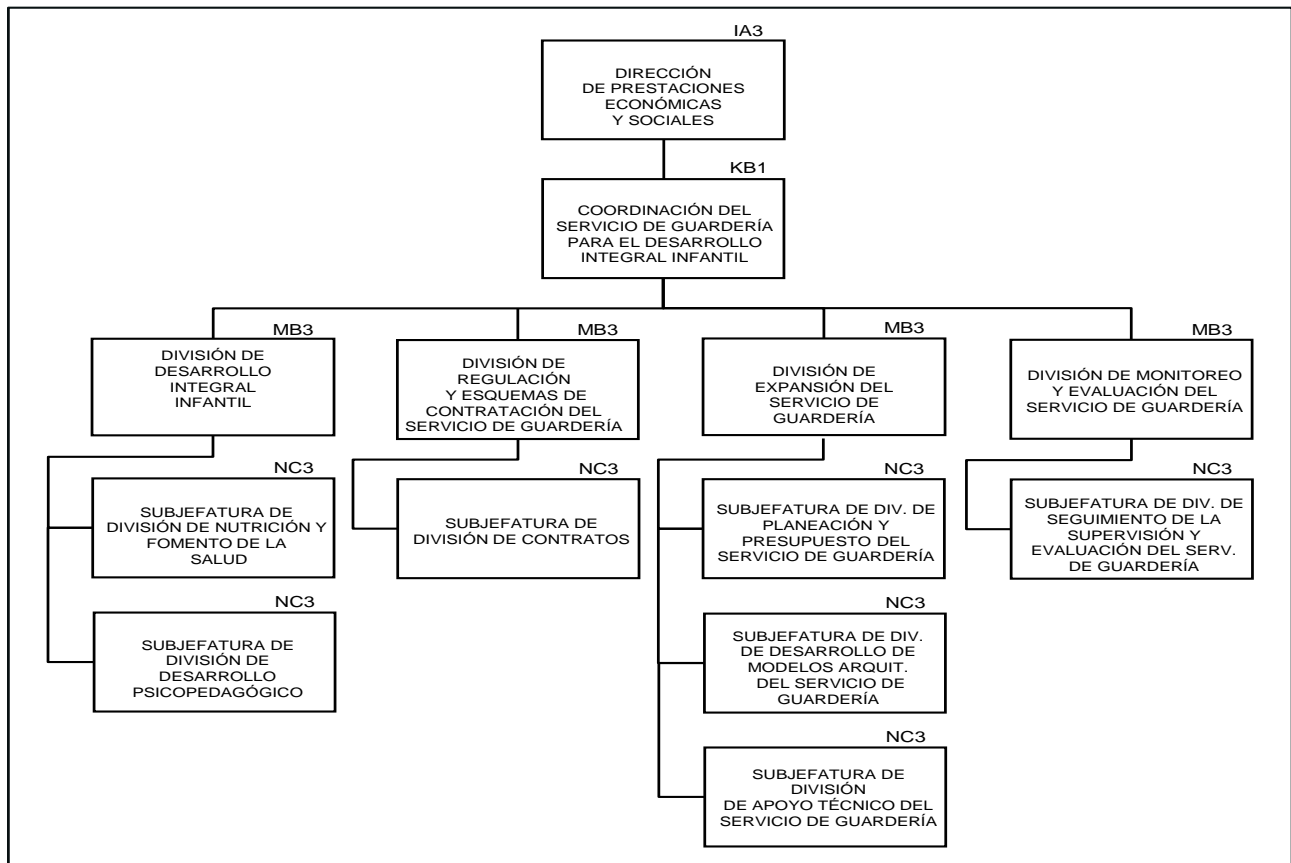

INFORME DE LOS SERVICIOS PERSONALES EN EL IMSS 2014

II.7 DIRECCIÓN DE INCORPORACIÓN Y RECAUDACIÓN

II.7.1 ESTRUCTURA DE LA DIRECCIÓN DE INCORPORACIÓN Y RECAUDACIÓN

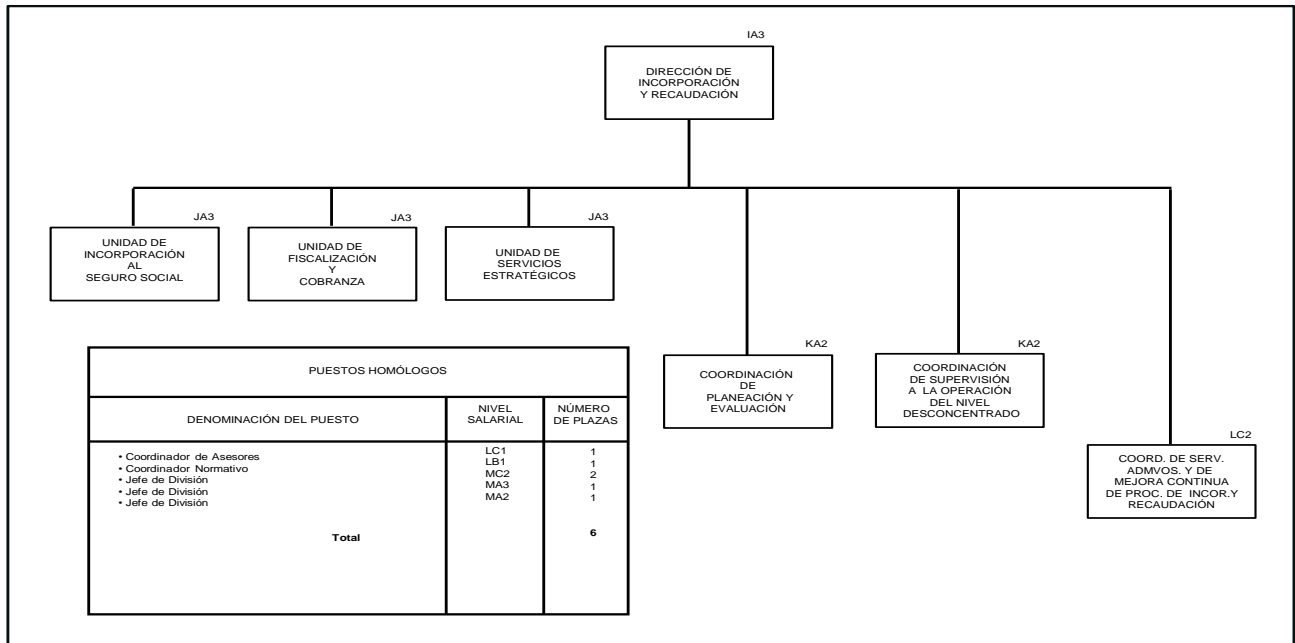

II.7.2 ESTRUCTURA DE LA UNIDAD DE INCORPORACIÓN AL SEGURO SOCIAL

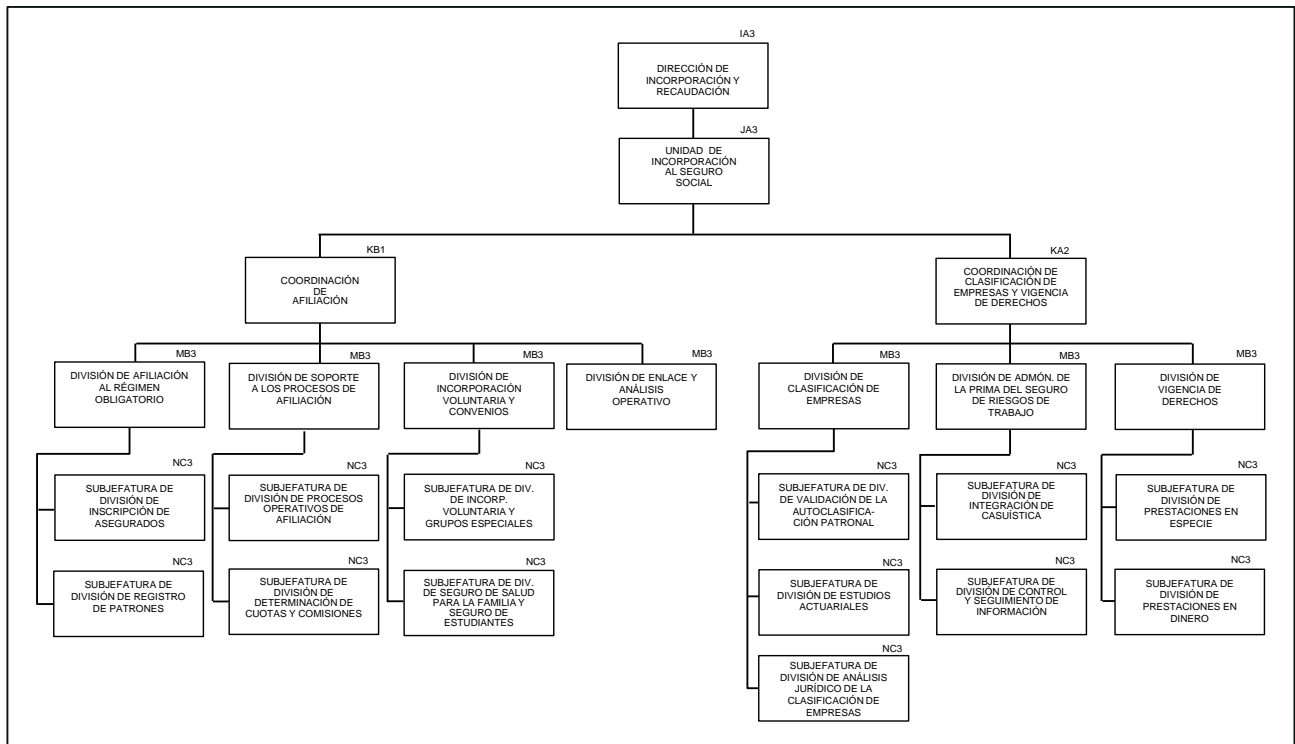

INFORME DE LOS SERVICIOS PERSONALES EN EL IMSS 2014

II.7.3 ESTRUCTURA DE LA UNIDAD DE FISCALIZACIÓN Y COBRANZA

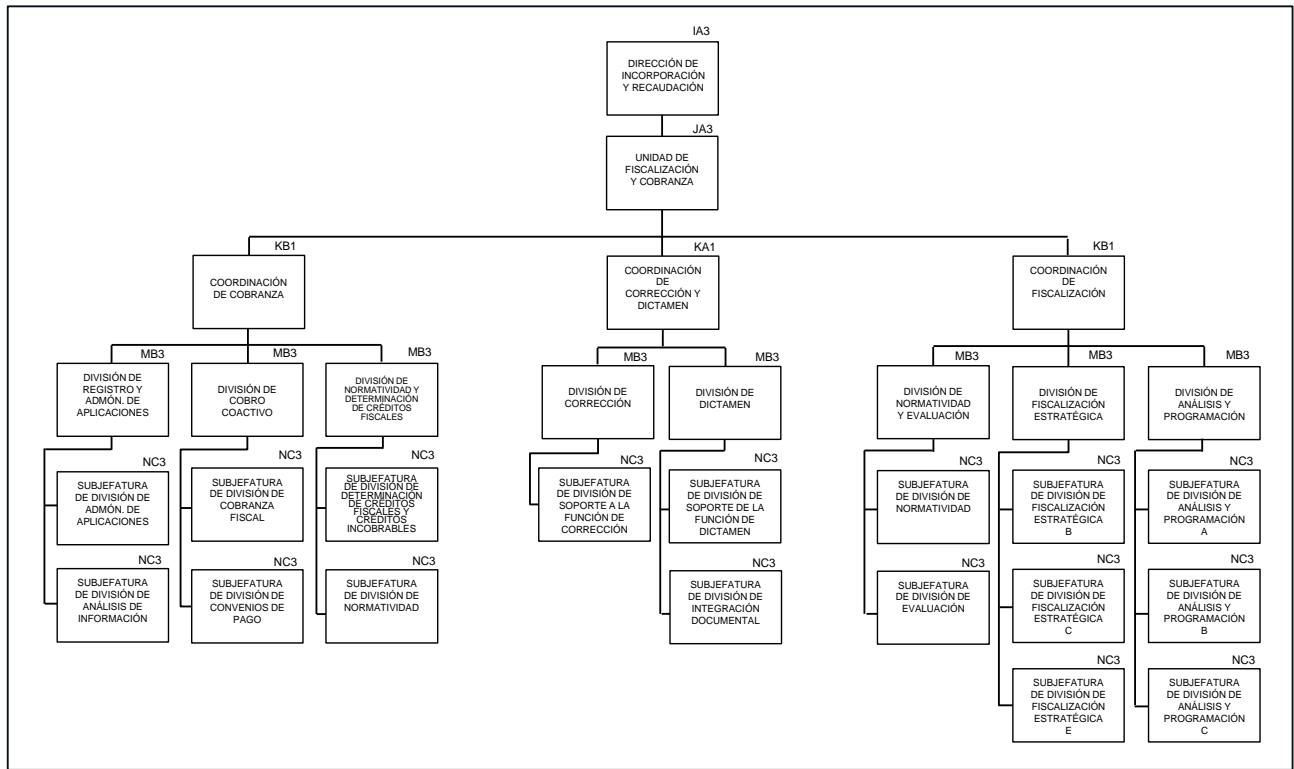

II.7.4 ESTRUCTURA DE LA UNIDAD DE SERVICIOS ESTRATÉGICOS

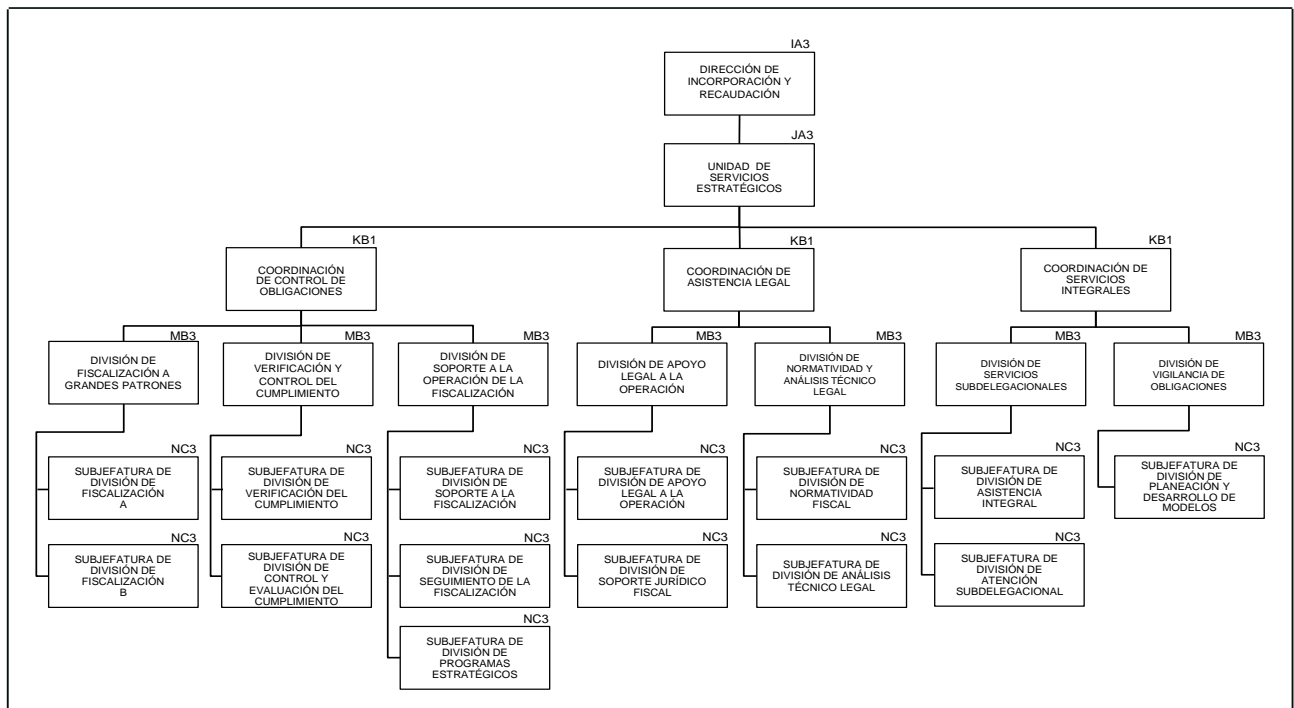

INFORME DE LOS SERVICIOS PERSONALES EN EL IMSS 2014

II.7.5 ESTRUCTURA DE LA COORDINACIÓN DE PLANEACIÓN Y EVALUACIÓN

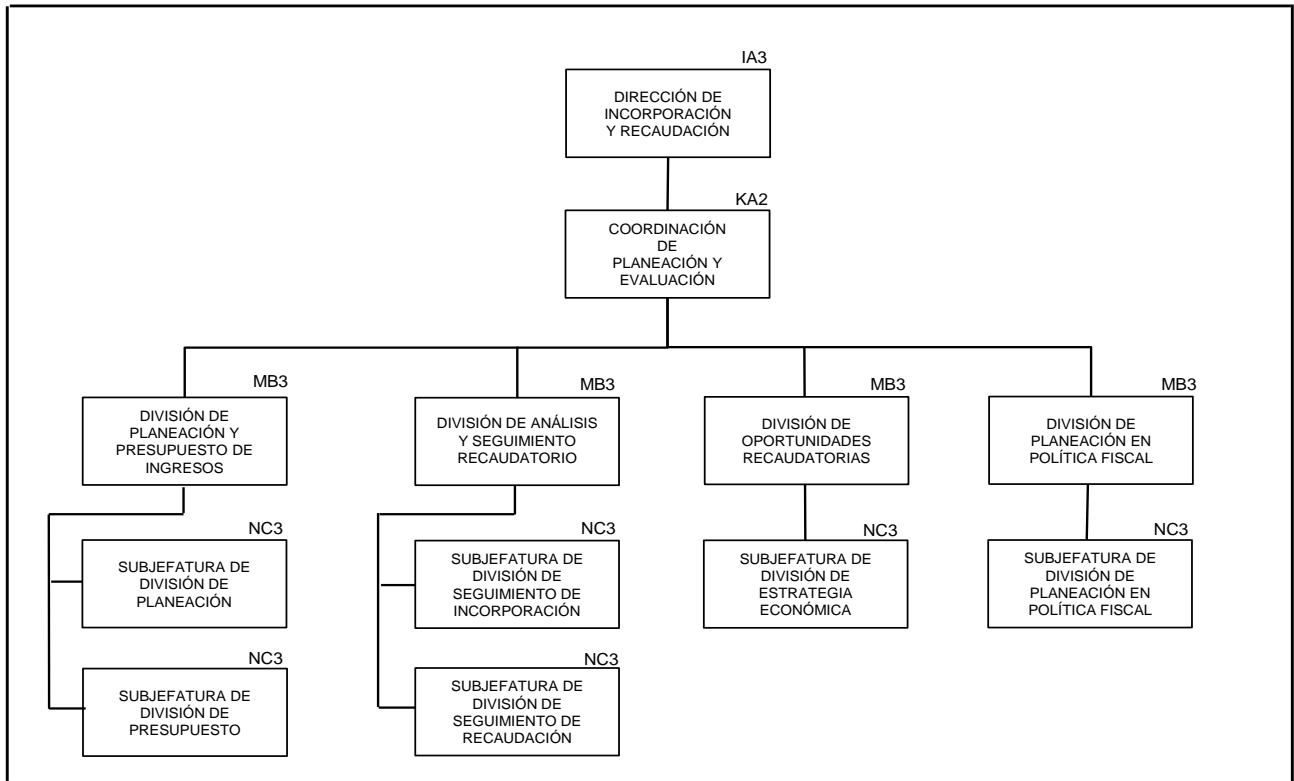

II.7.6 ESTRUCTURA DE LA COORDINACIÓN DE SUPERVISIÓN A LA OPERACIÓN DEL NIVEL DESCONCENTRADO

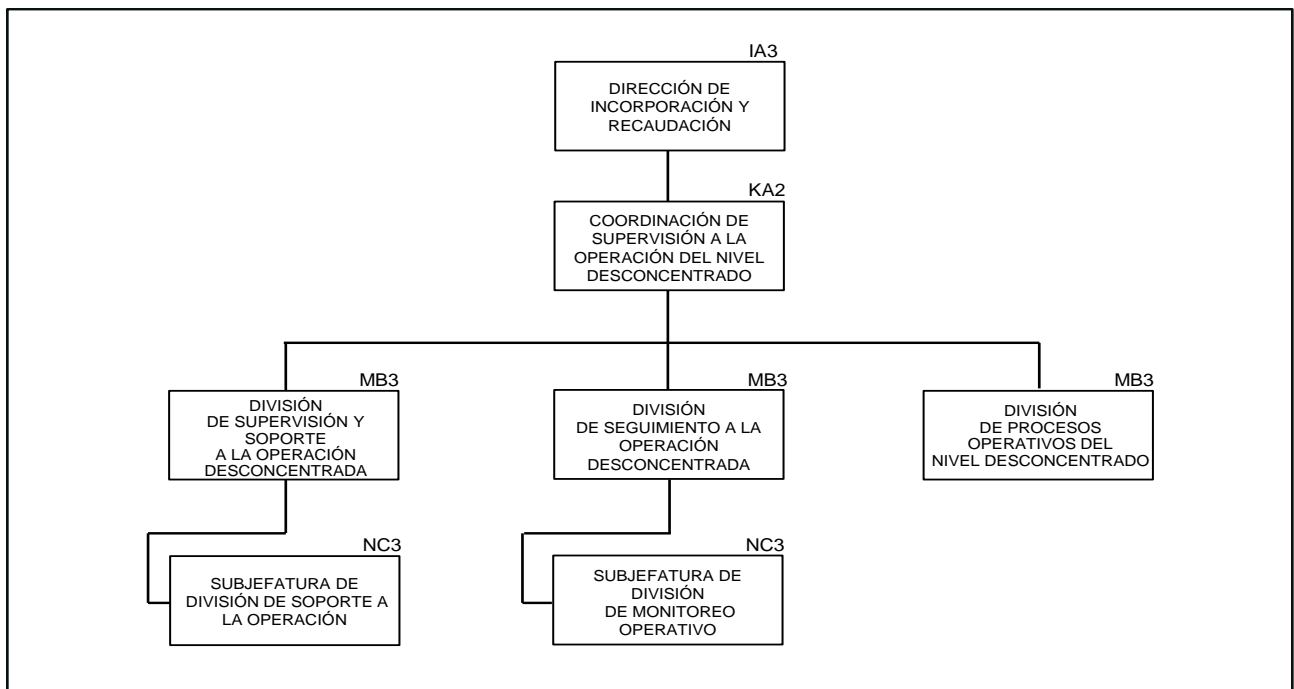

INFORME DE LOS SERVICIOS PERSONALES EN EL IMSS 2014

II.7.7 ESTRUCTURA DE LA COORDINACIÓN DE SERVICIOS ADMINISTRATIVOS Y DE MEJORA CONTINUA DE PROCESOS DE INCORPORACIÓN Y RECAUDACIÓN

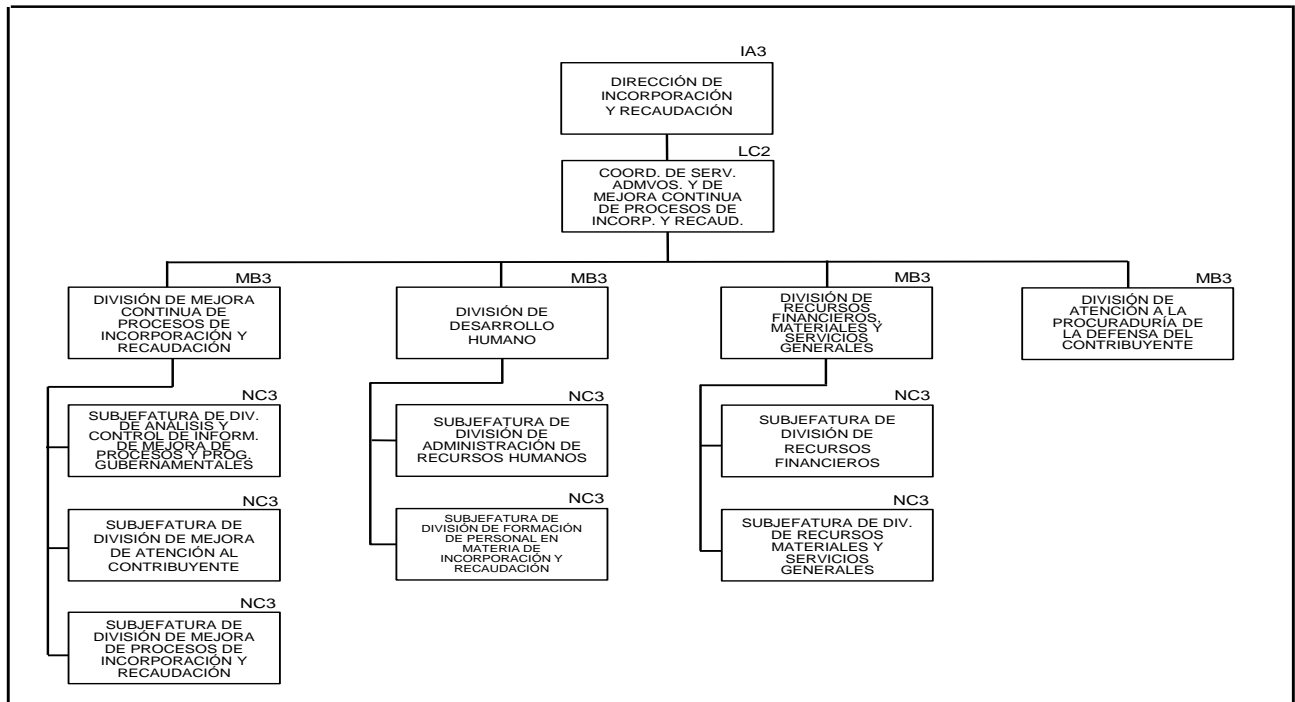

II.8 DIRECCIÓN JURÍDICA

II.8.1 ESTRUCTURA DE LA DIRECCIÓN JURÍDICA

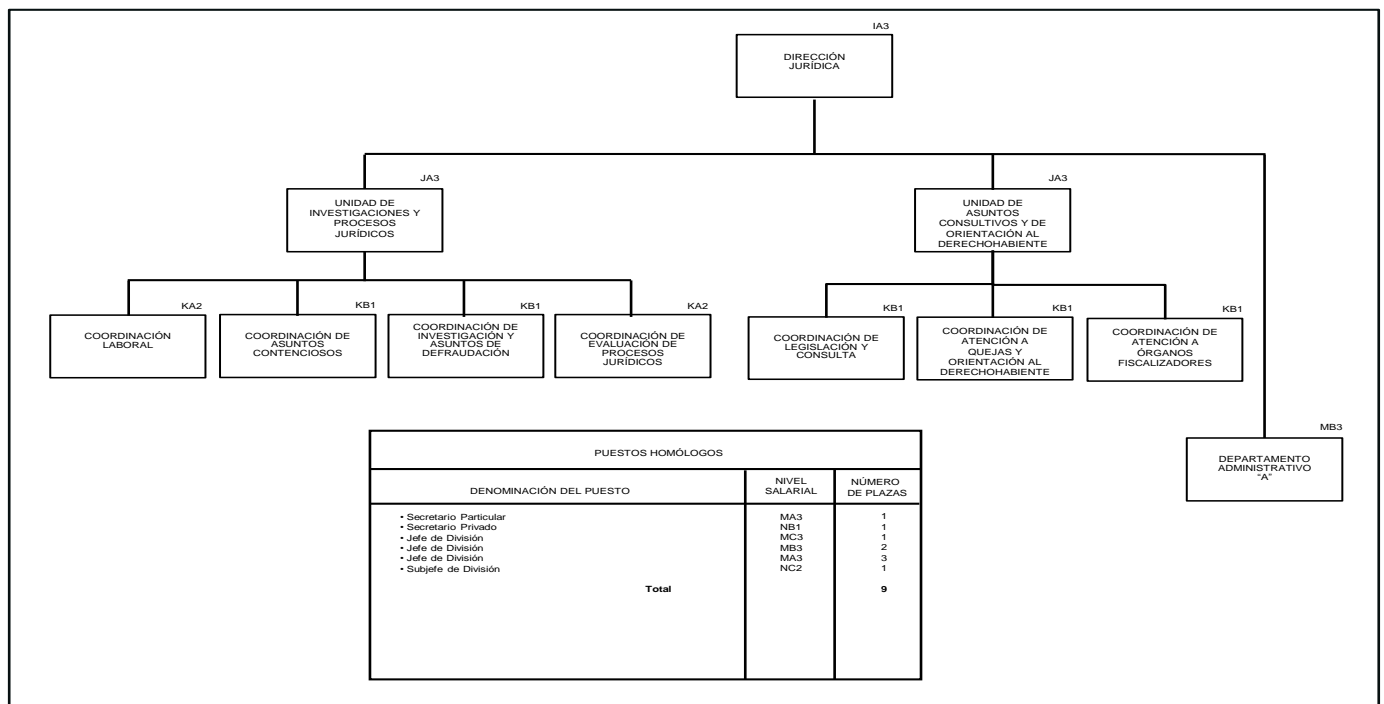

INFORME DE LOS SERVICIOS PERSONALES EN EL IMSS 2014

II.8.2 ESTRUCTURA DE LA COORDINACIÓN LABORAL

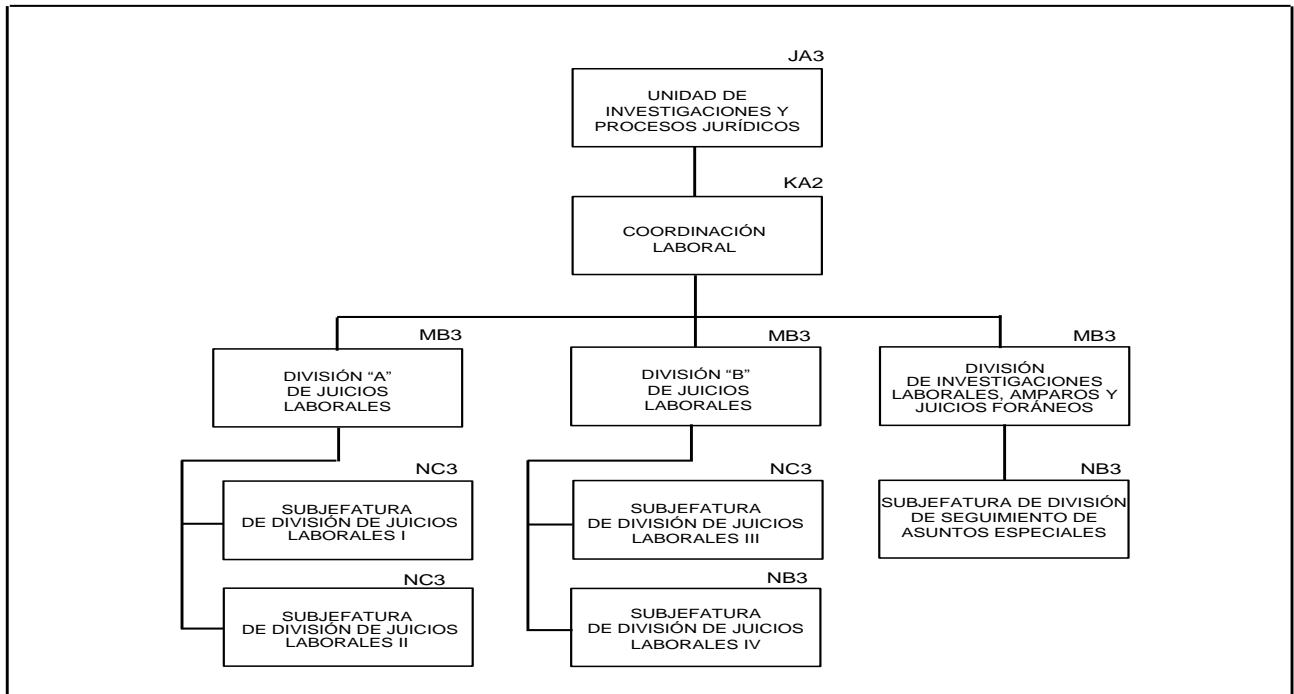

II.8.3 ESTRUCTURA DE LA COORDINACIÓN DE ASUNTOS CONTENCIOSOS

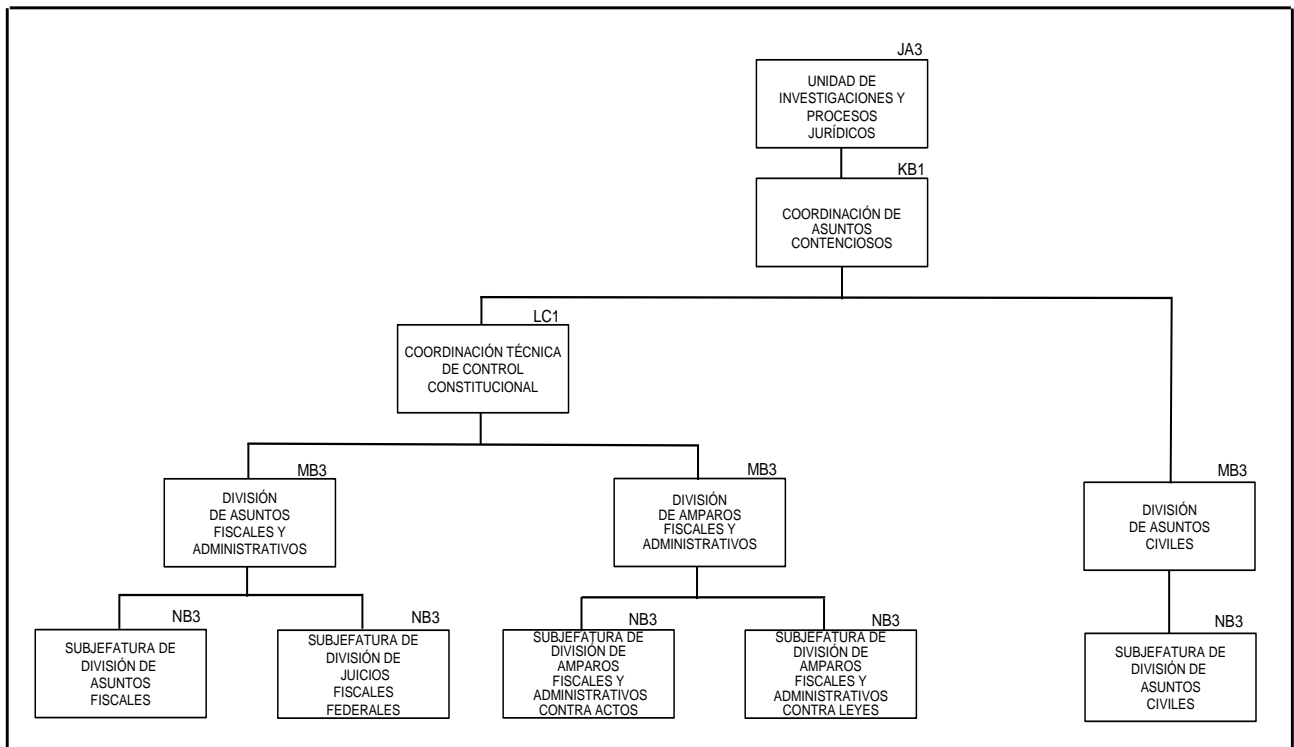

INFORME DE LOS SERVICIOS PERSONALES EN EL IMSS 2014

II.8.4 ESTRUCTURA DE LA COORDINACIÓN DE INVESTIGACIÓN Y ASUNTOS DE DEFRAUDACIÓN

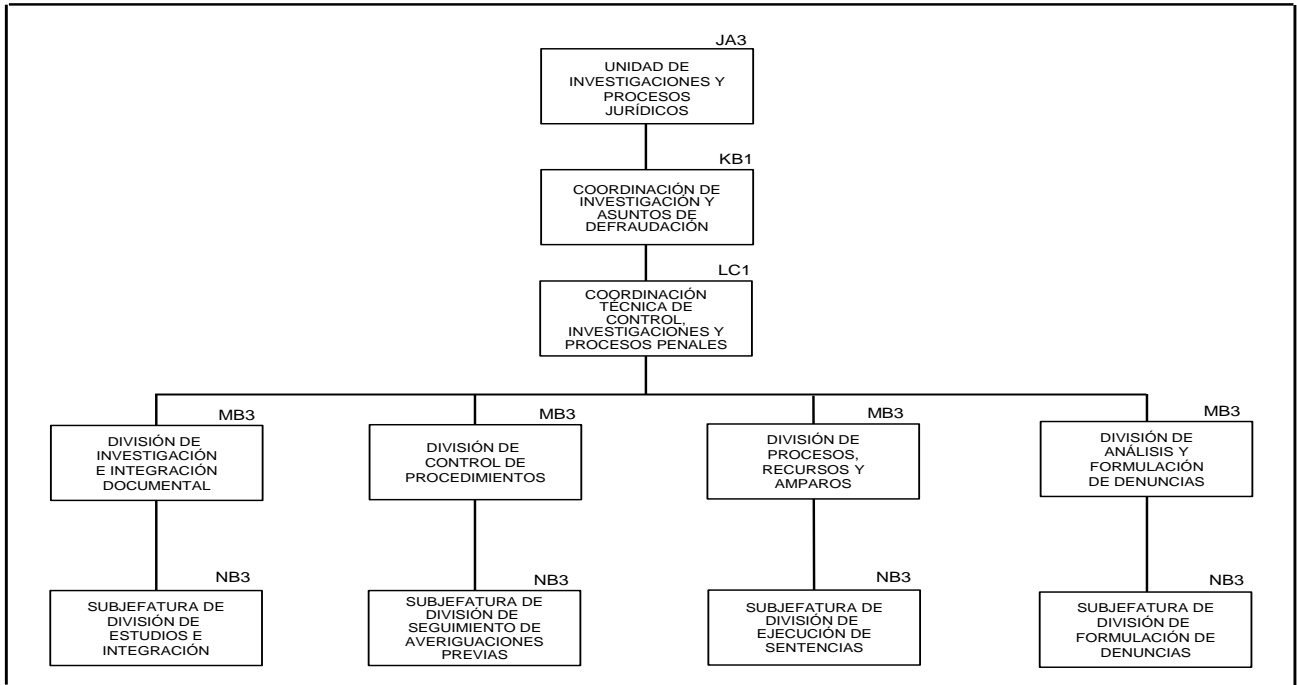

II.8.5 ESTRUCTURA DE LA COORDINACIÓN DE EVALUACIÓN DE PROCESOS JURÍDICOS

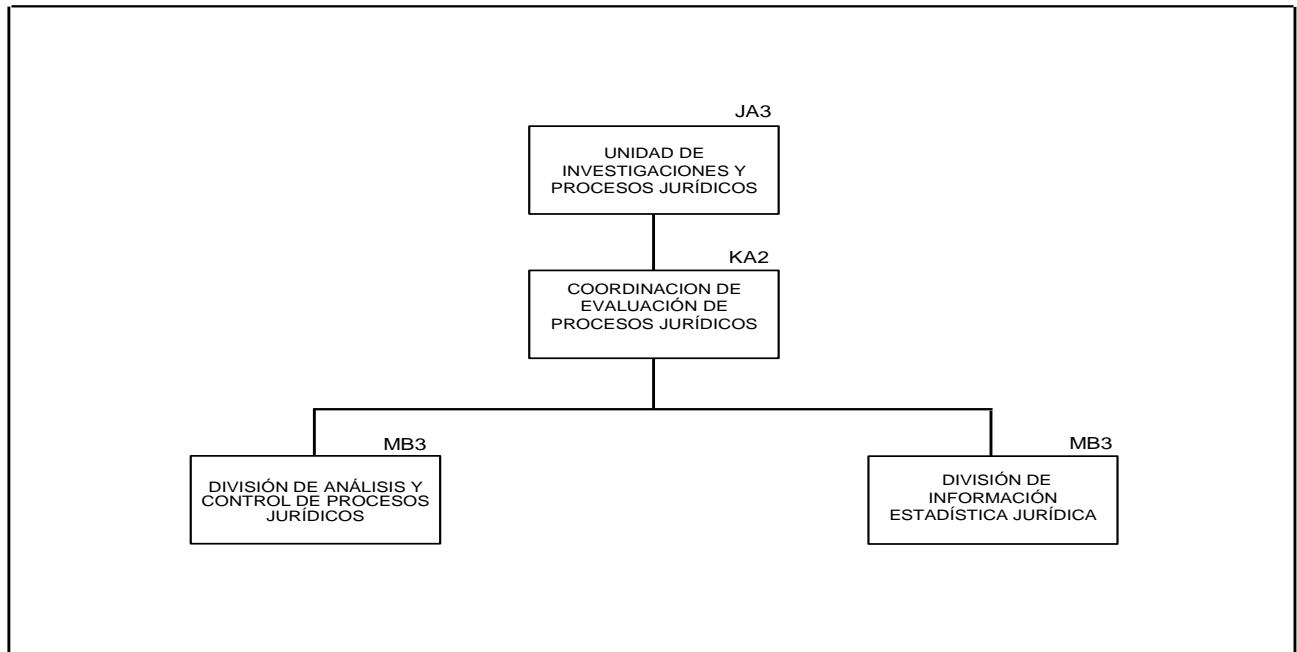

INFORME DE LOS SERVICIOS PERSONALES EN EL IMSS 2014

II.8.6 ESTRUCTURA DE LA COORDINACIÓN DE LEGISLACIÓN Y CONSULTA

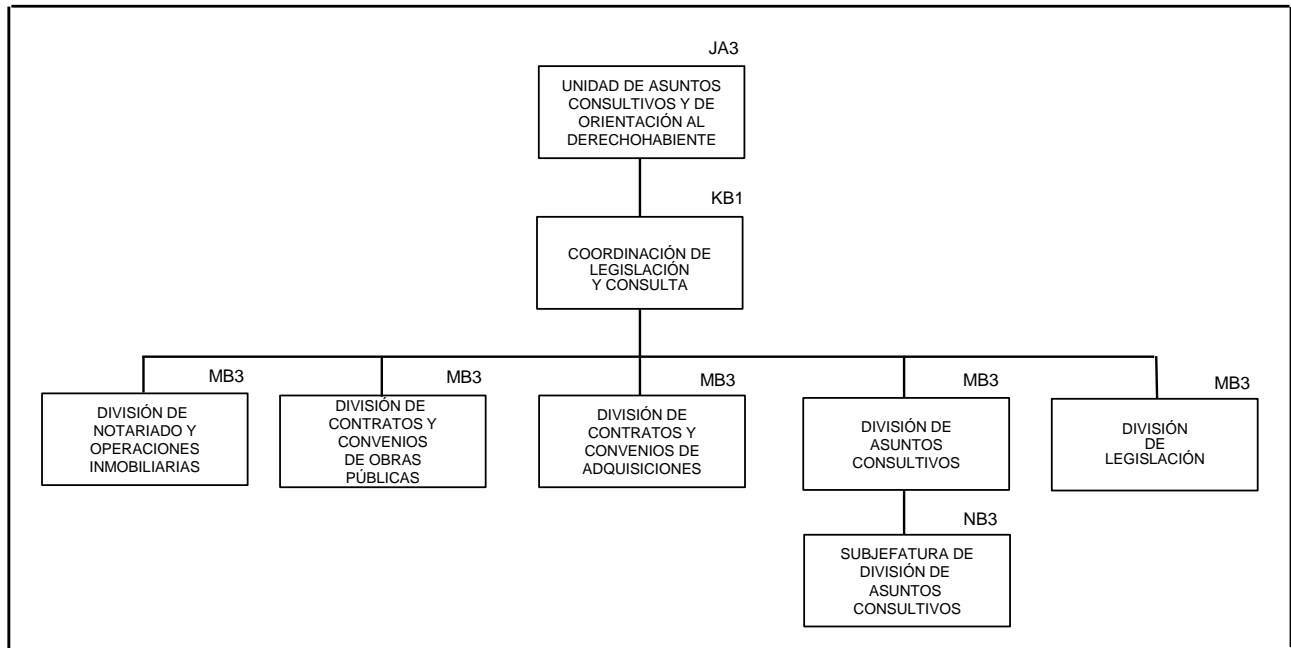

II.8.7 ESTRUCTURA DE LA COORDINACIÓN DE ATENCIÓN A QUEJAS Y ORIENTACIÓN AL DERECHOHABIENTE

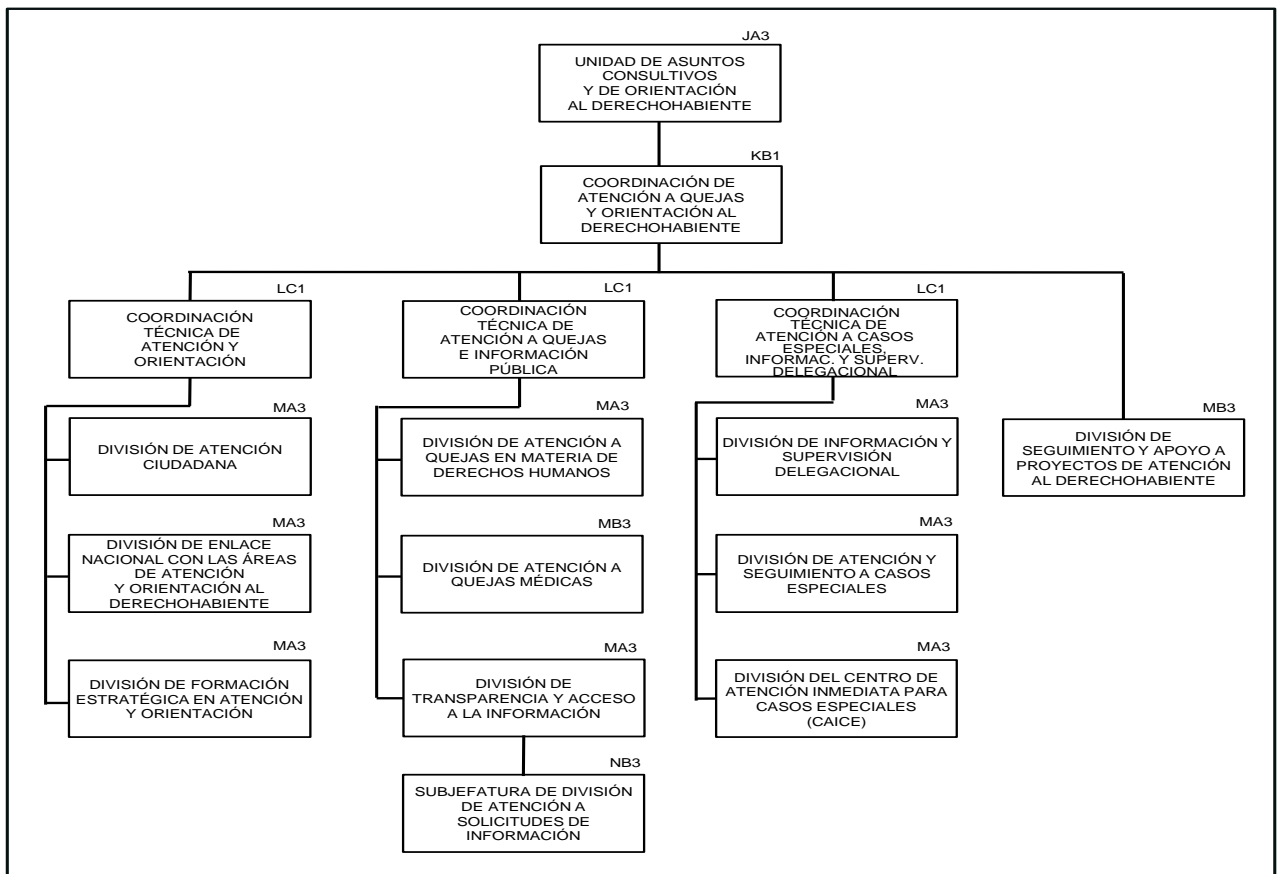

INFORME DE LOS SERVICIOS PERSONALES EN EL IMSS 2014

II.9 DIRECCIÓN DE FINANZAS

II.9.1 ESTRUCTURA DE LA DIRECCIÓN DE FINANZAS

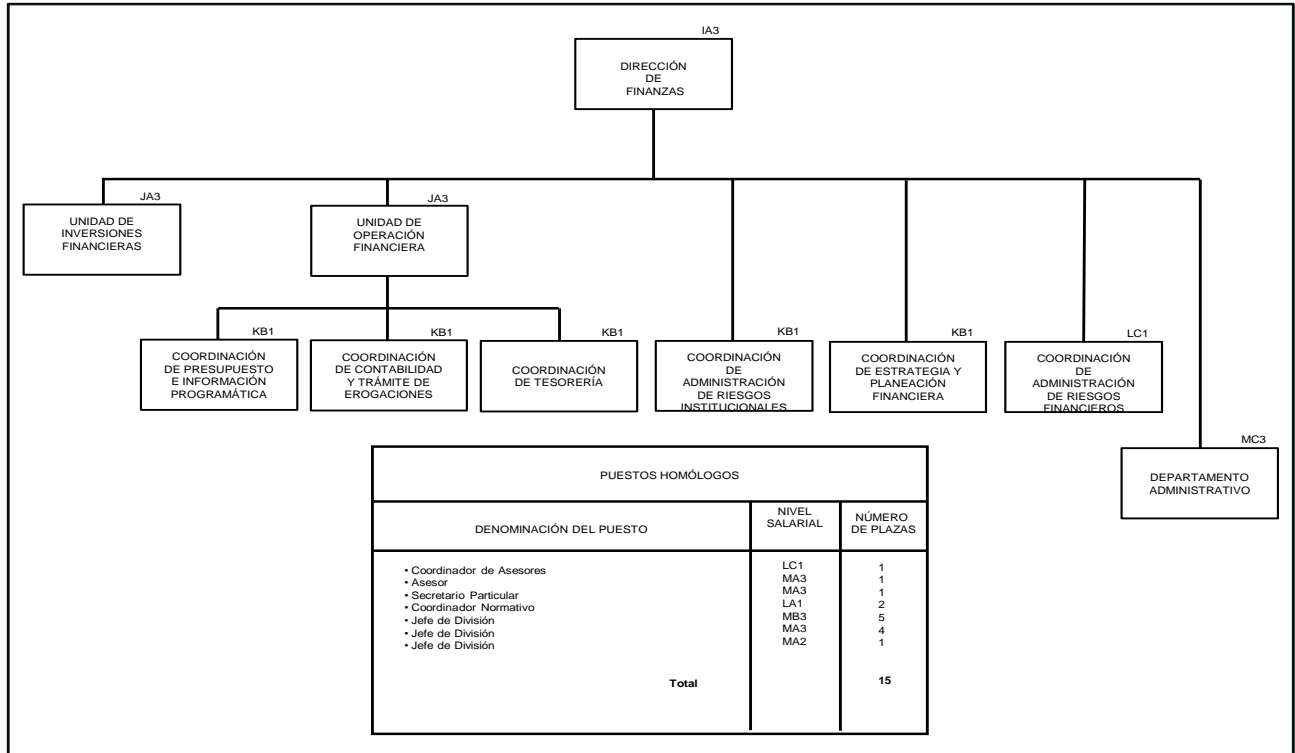

II.9.2 ESTRUCTURA DE LA UNIDAD DE INVERSIONES FINANCIERAS

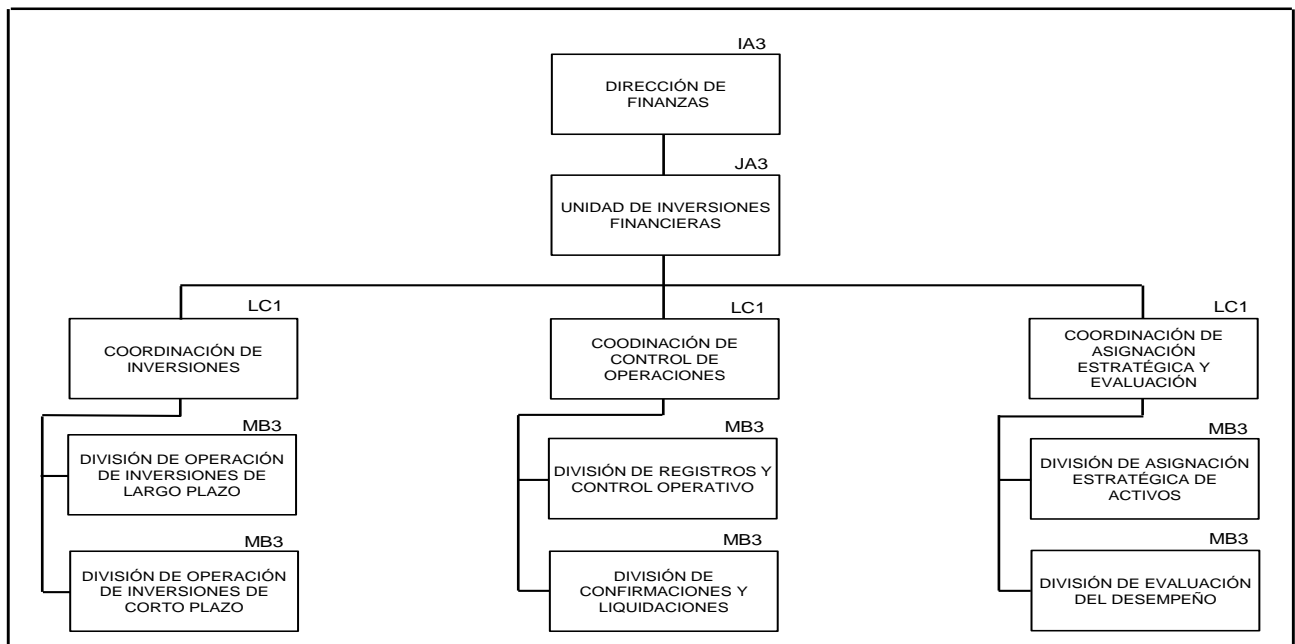

INFORME DE LOS SERVICIOS PERSONALES EN EL IMSS 2014

II.9.3 ESTRUCTURA DE LA COORDINACIÓN DE PRESUPUESTO E INFORMACIÓN PROGRAMÁTICA

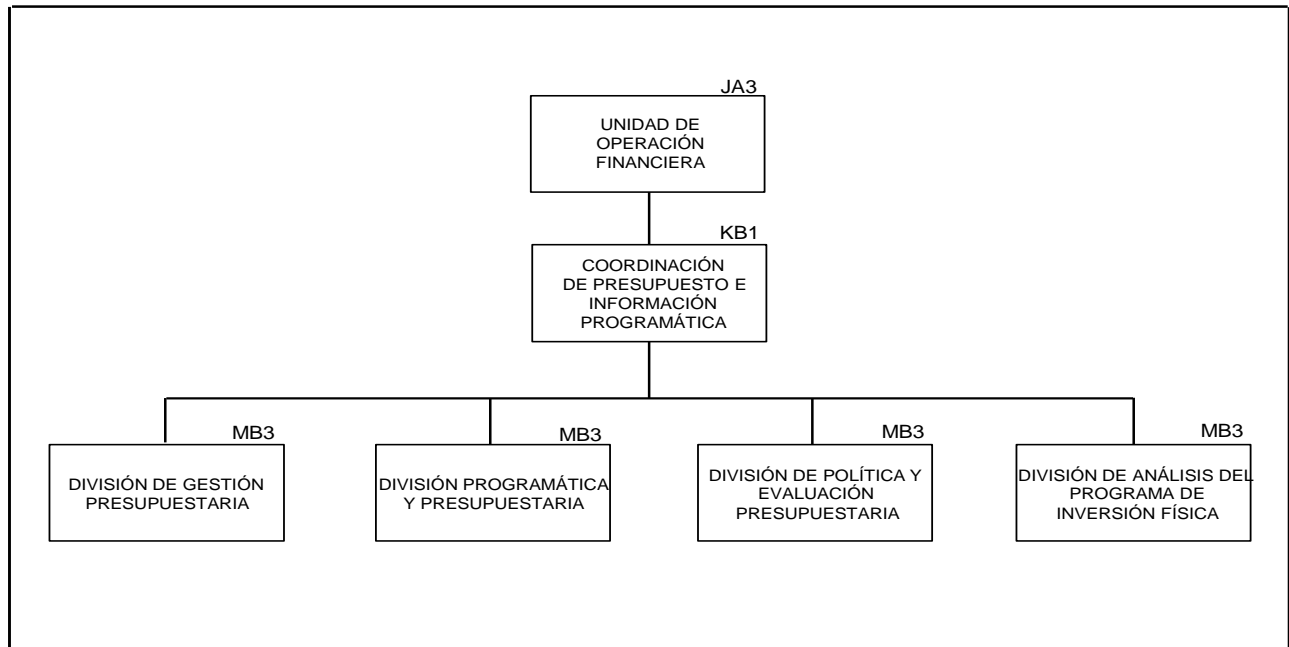

II.9.4 ESTRUCTURA DE LA COORDINACIÓN DE CONTABILIDAD Y TRÁMITE DE EROGACIONES

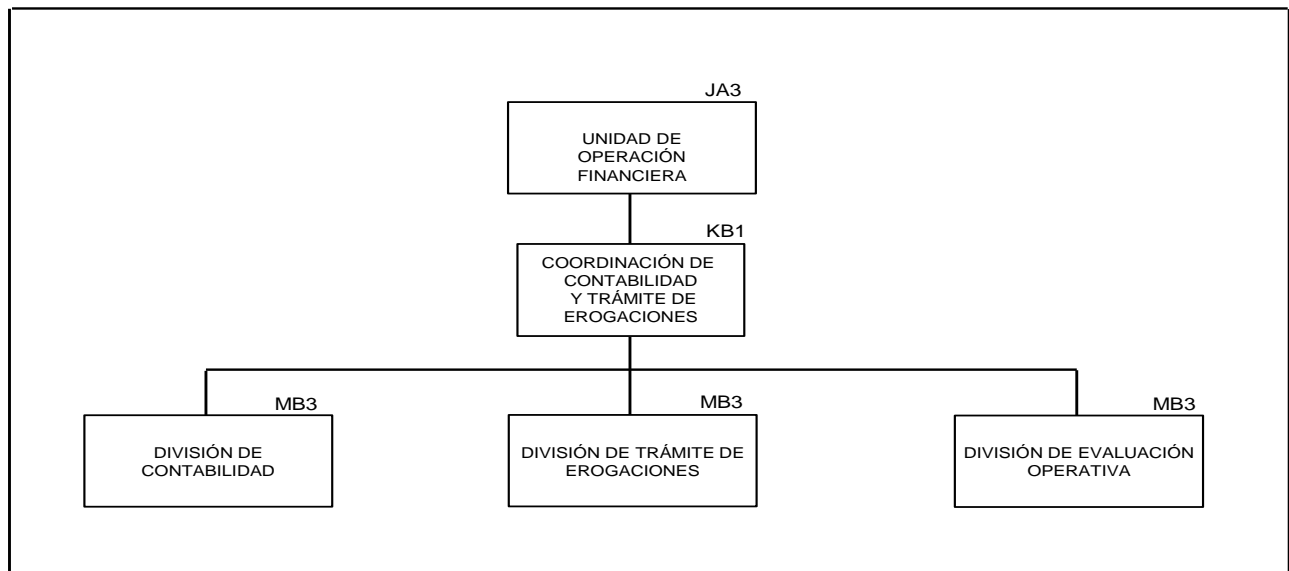

INFORME DE LOS SERVICIOS PERSONALES EN EL IMSS 2014

II.9.5 ESTRUCTURA DE LA COORDINACIÓN DE TESORERÍA

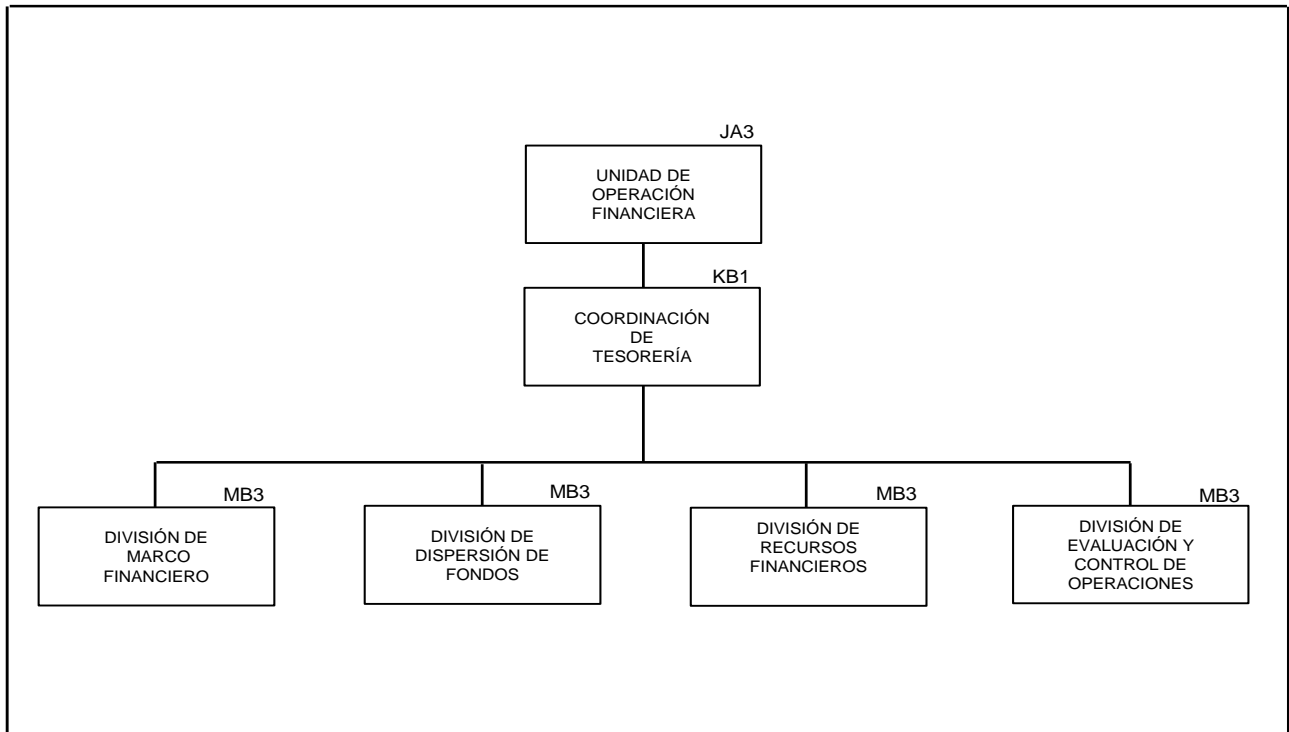

II.9.6 ESTRUCTURA DE LA COORDINACIÓN DE ADMINISTRACIÓN DE RIESGOS INSTITUCIONALES

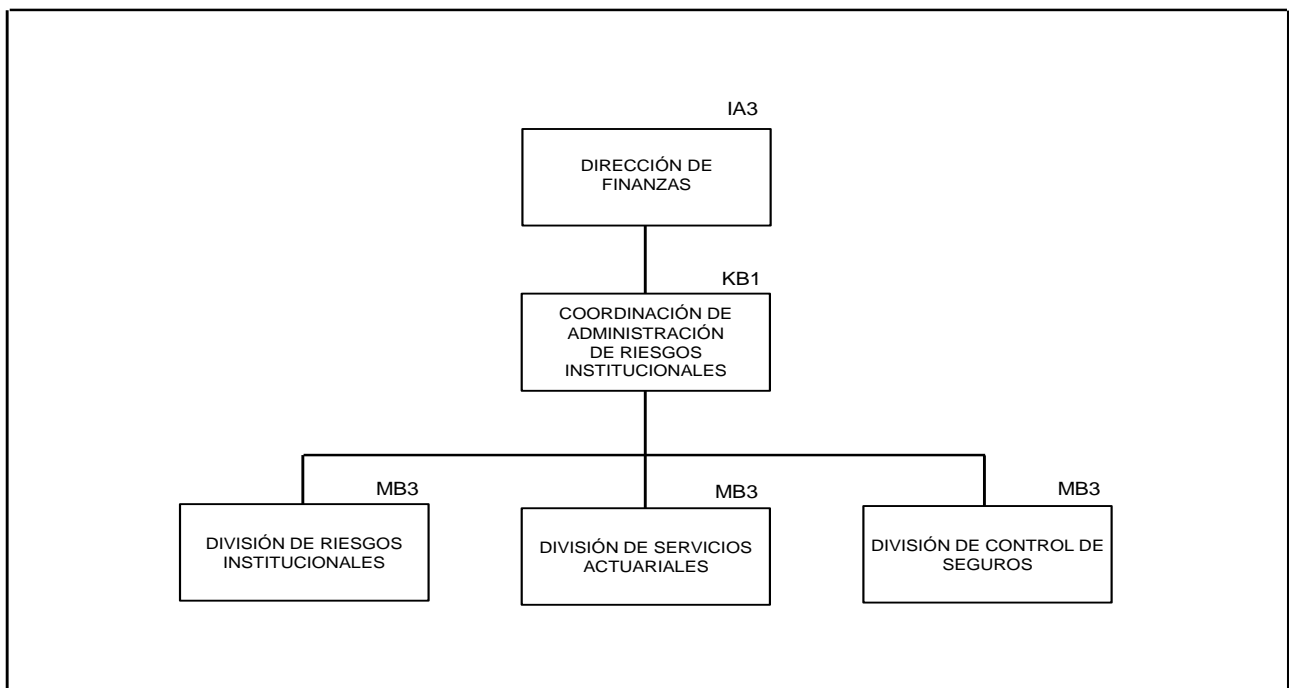

INFORME DE LOS SERVICIOS PERSONALES EN EL IMSS 2014

II.9.7 ESTRUCTURA DE LA COORDINACIÓN DE ESTRATEGIA Y PLANEACIÓN FINANCIERA

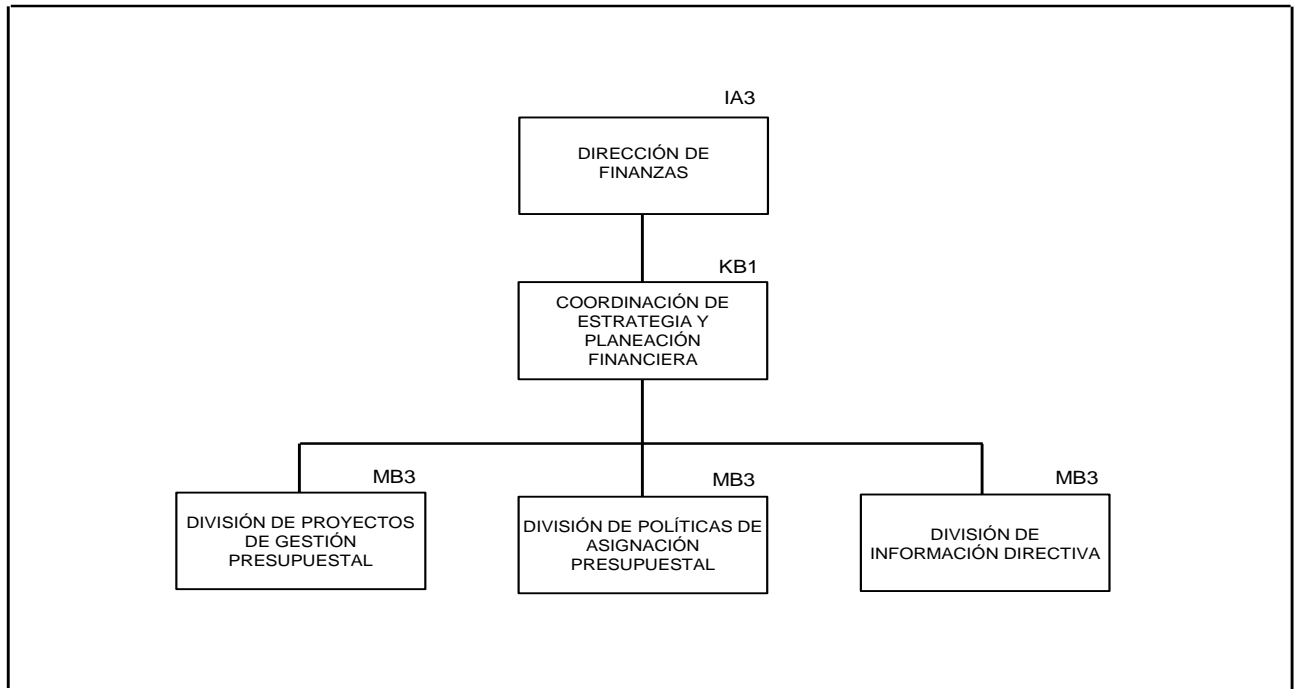

II.9.8 ESTRUCTURA DE LA COORDINACIÓN DE ADMINISTRACIÓN DE RIESGOS FINANCIEROS

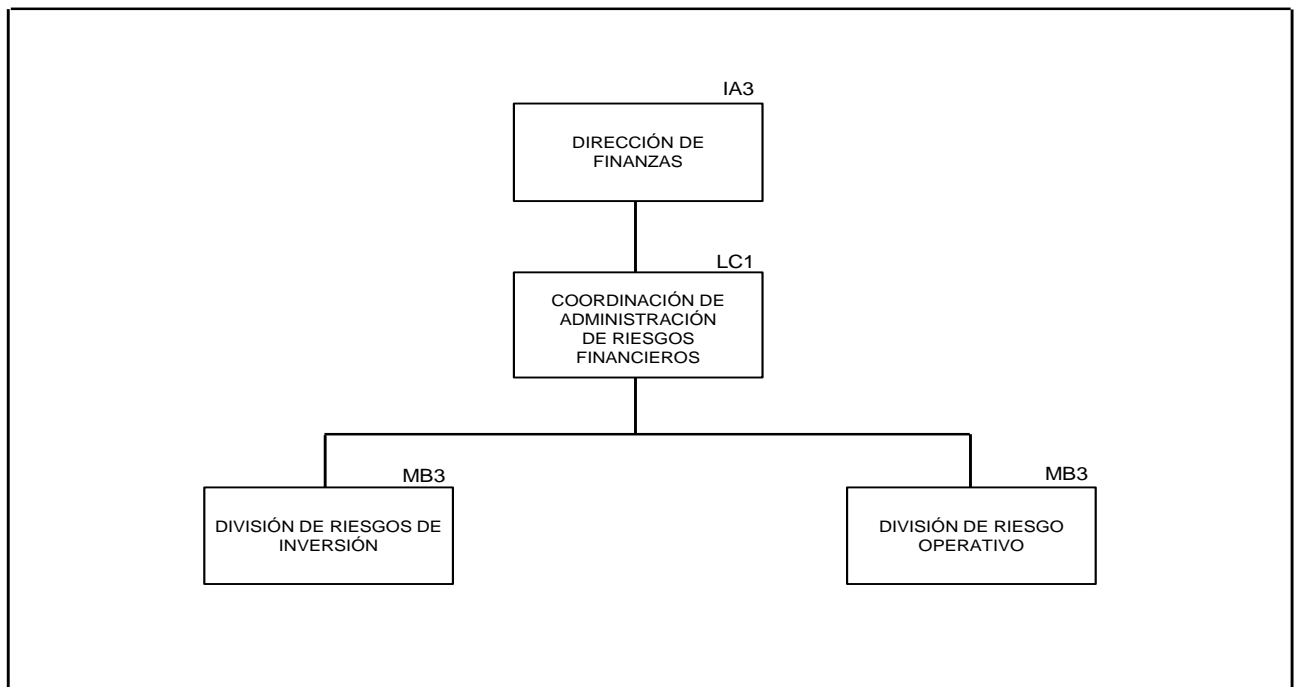

INFORME DE LOS SERVICIOS PERSONALES EN EL IMSS 2014

II.10 DIRECCIÓN DE ADMINISTRACIÓN

II.10.1 ESTRUCTURA DE LA DIRECCIÓN DE ADMINISTRACIÓN

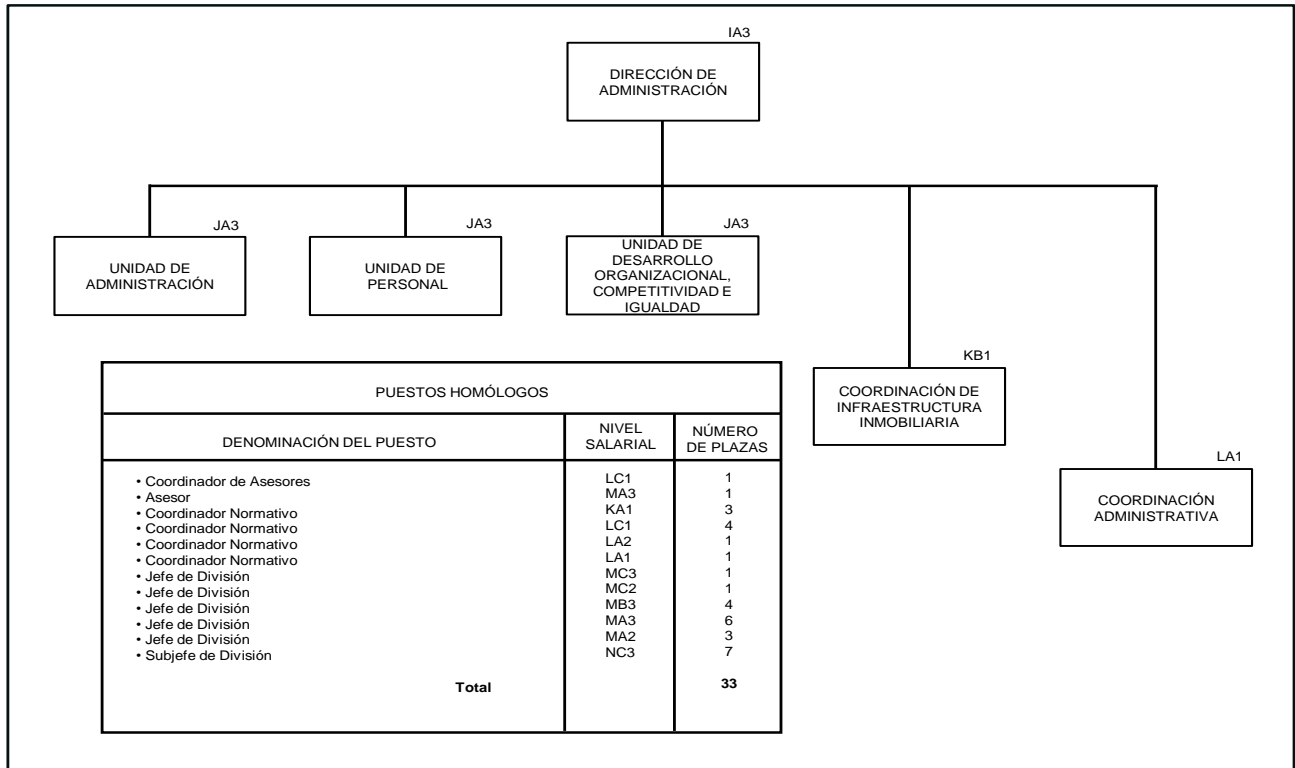

II.10.2 ESTRUCTURA DE LA UNIDAD DE ADMINISTRACIÓN

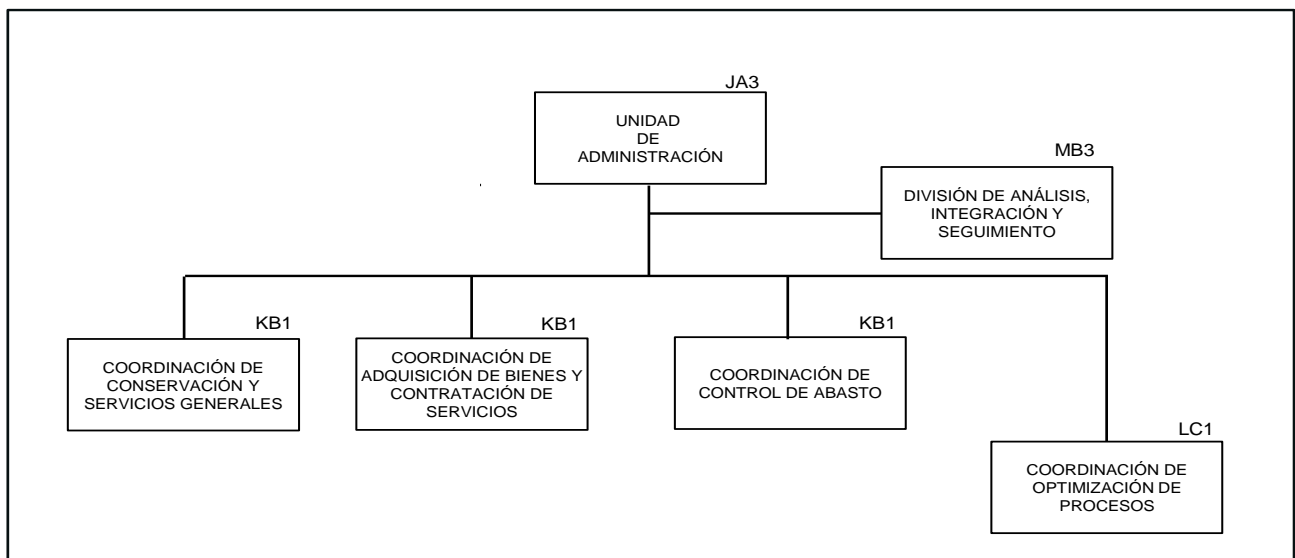

INFORME DE LOS SERVICIOS PERSONALES EN EL IMSS 2014

II.10.3 ESTRUCTURA DE LA COORDINACIÓN DE CONSERVACIÓN Y SERVICIOS GENERALES

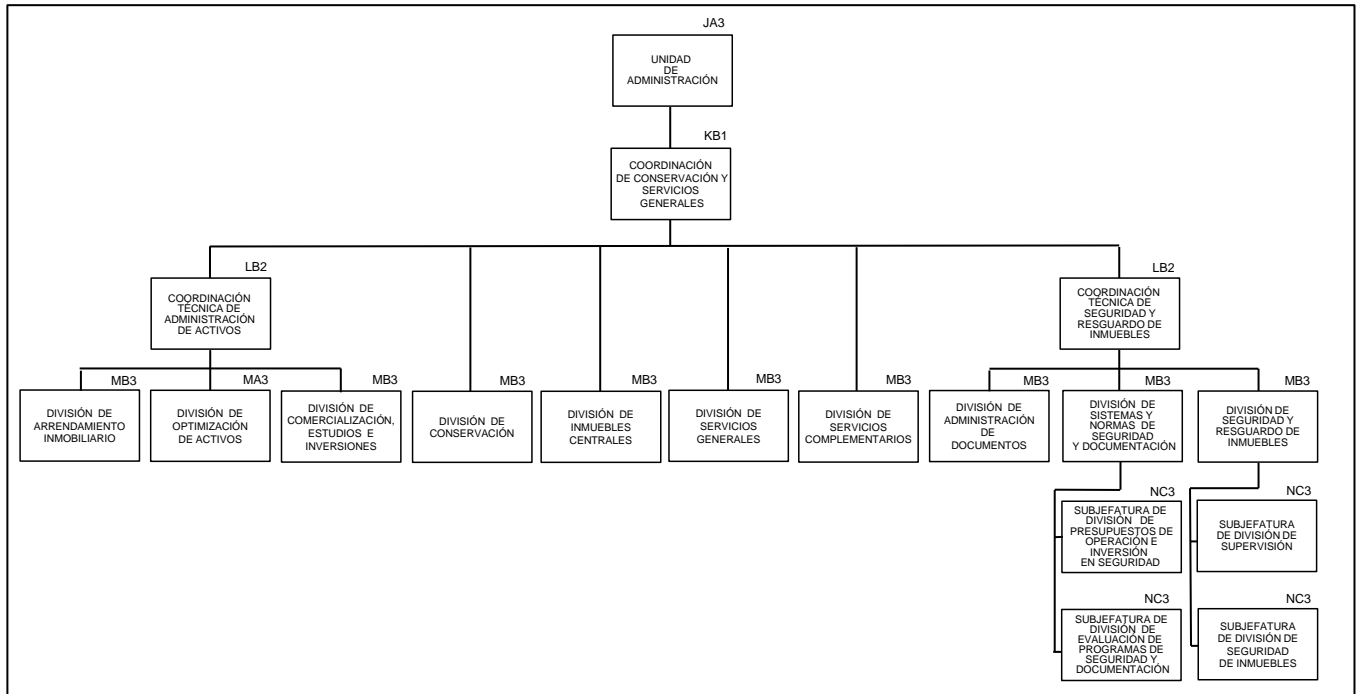

II.10.4 ESTRUCTURA DE LA COORDINACIÓN ADQUISICIÓN DE BIENES Y CONTRATACIÓN DE SERVICIOS

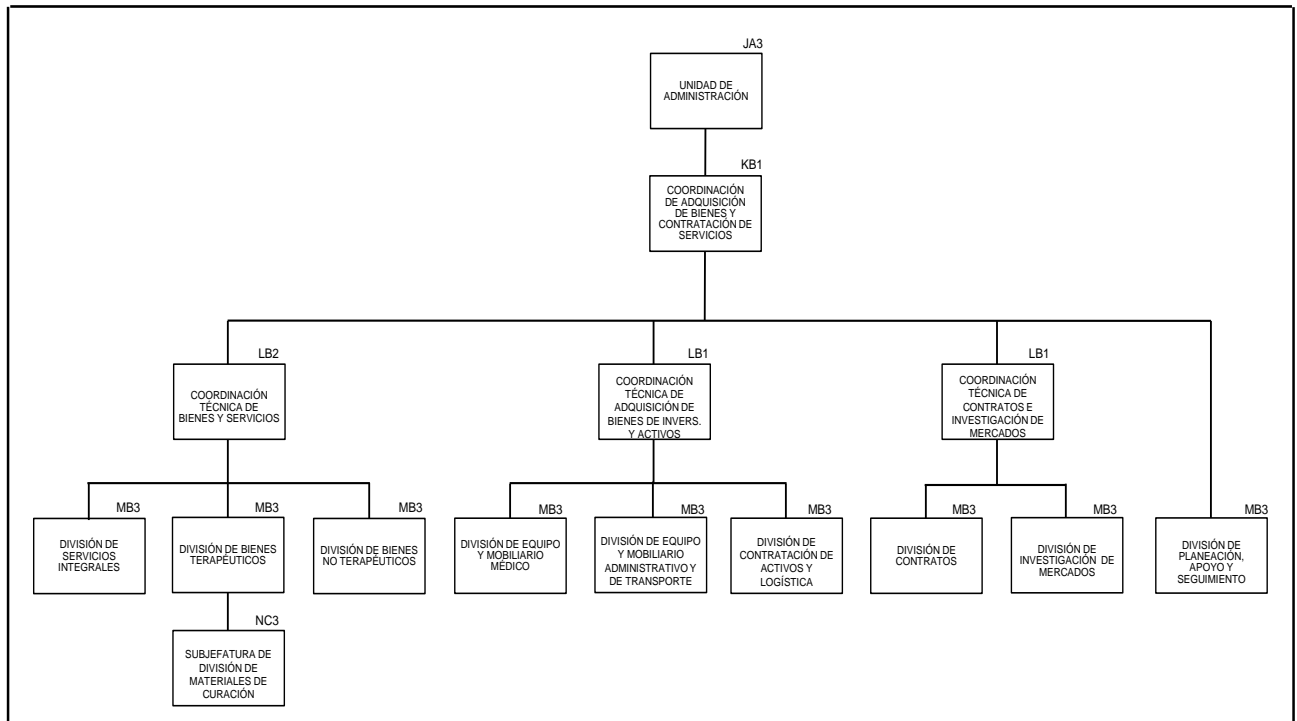

INFORME DE LOS SERVICIOS PERSONALES EN EL IMSS 2014

II.10.5 ESTRUCTURA DE LA COORDINACIÓN DE CONTROL DE ABASTO

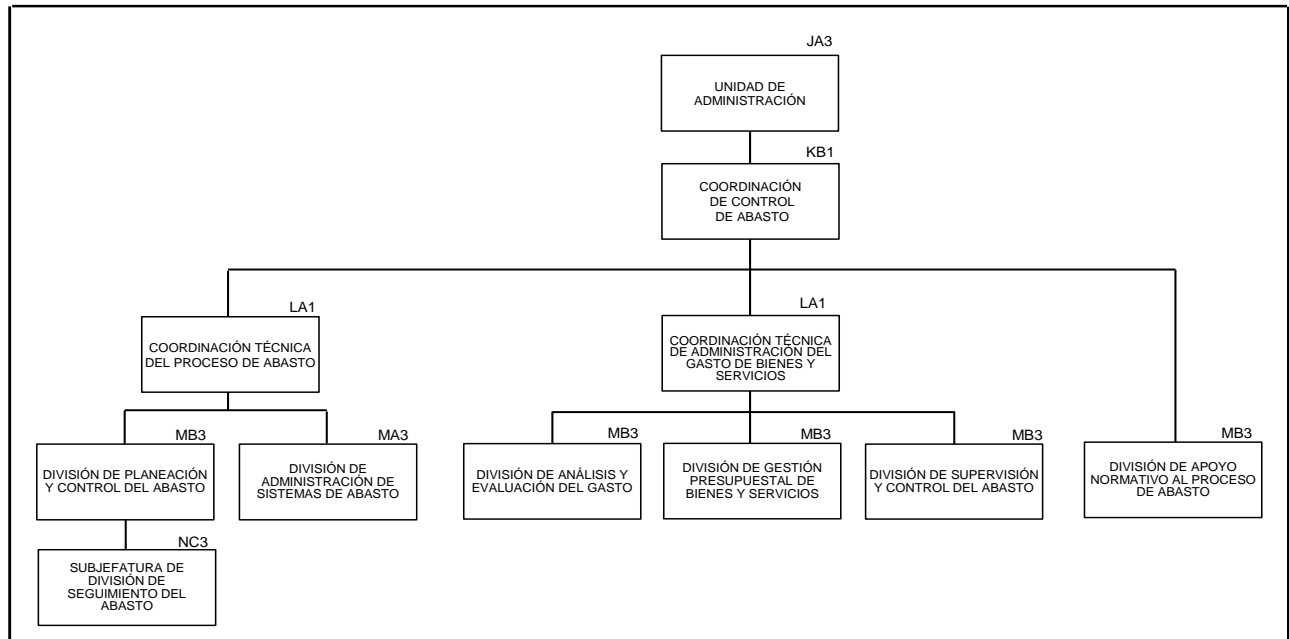

II.10.6 ESTRUCTURA DE LA COORDINACIÓN DE OPTIMIZACIÓN DE PROCESOS

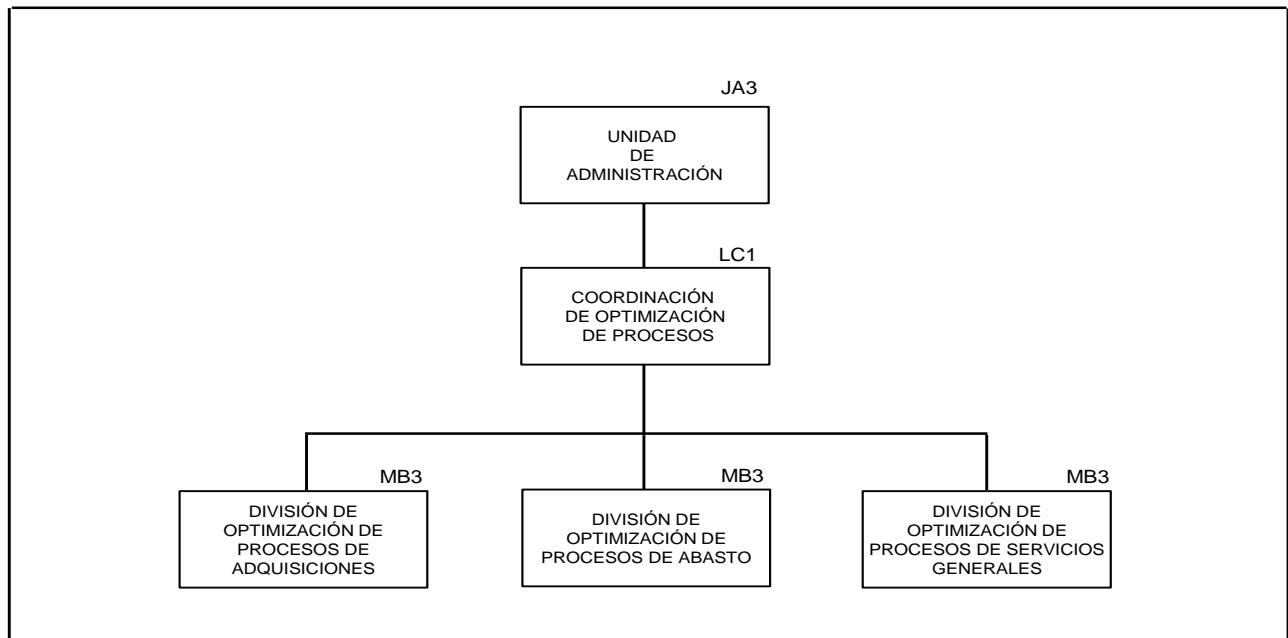

INFORME DE LOS SERVICIOS PERSONALES EN EL IMSS 2014

II.10.7 ESTRUCTURA DE LA UNIDAD DE PERSONAL

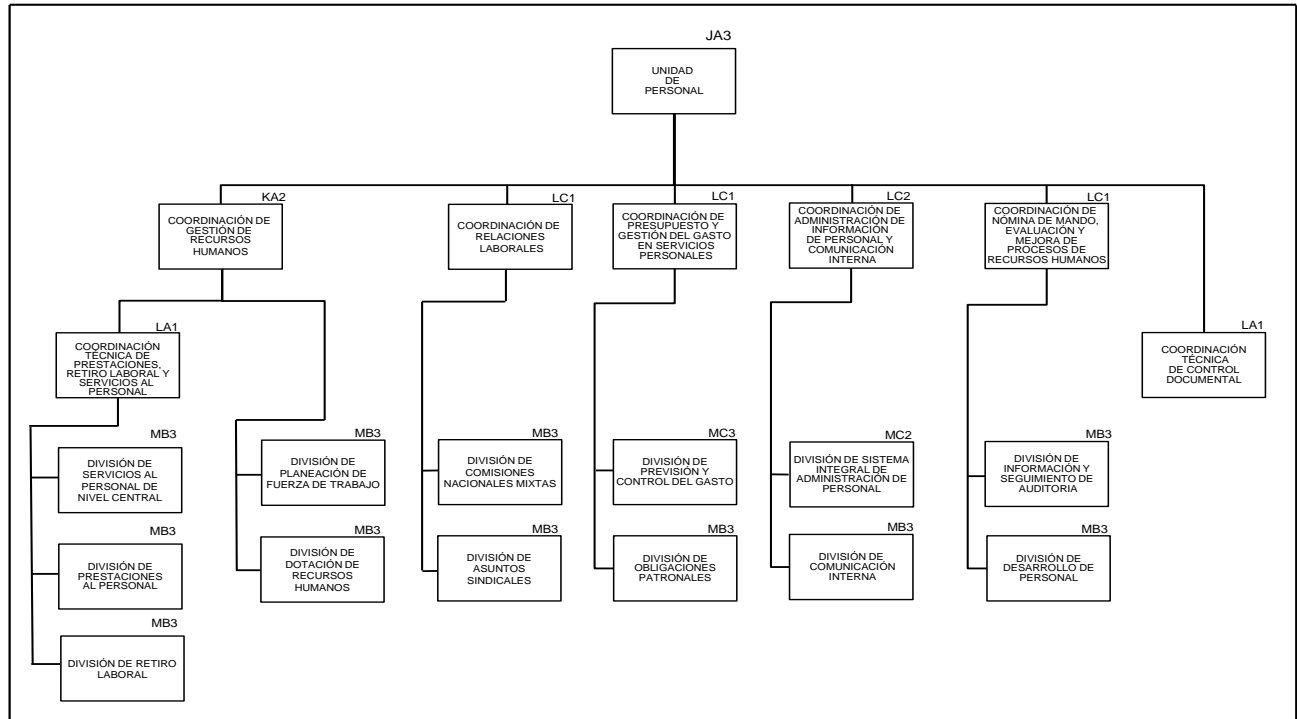

II.10.8 ESTRUCTURA DE LA UNIDAD DE DESARROLLO ORGANIZACIONAL, COMPETITIVIDAD E IGUALDAD

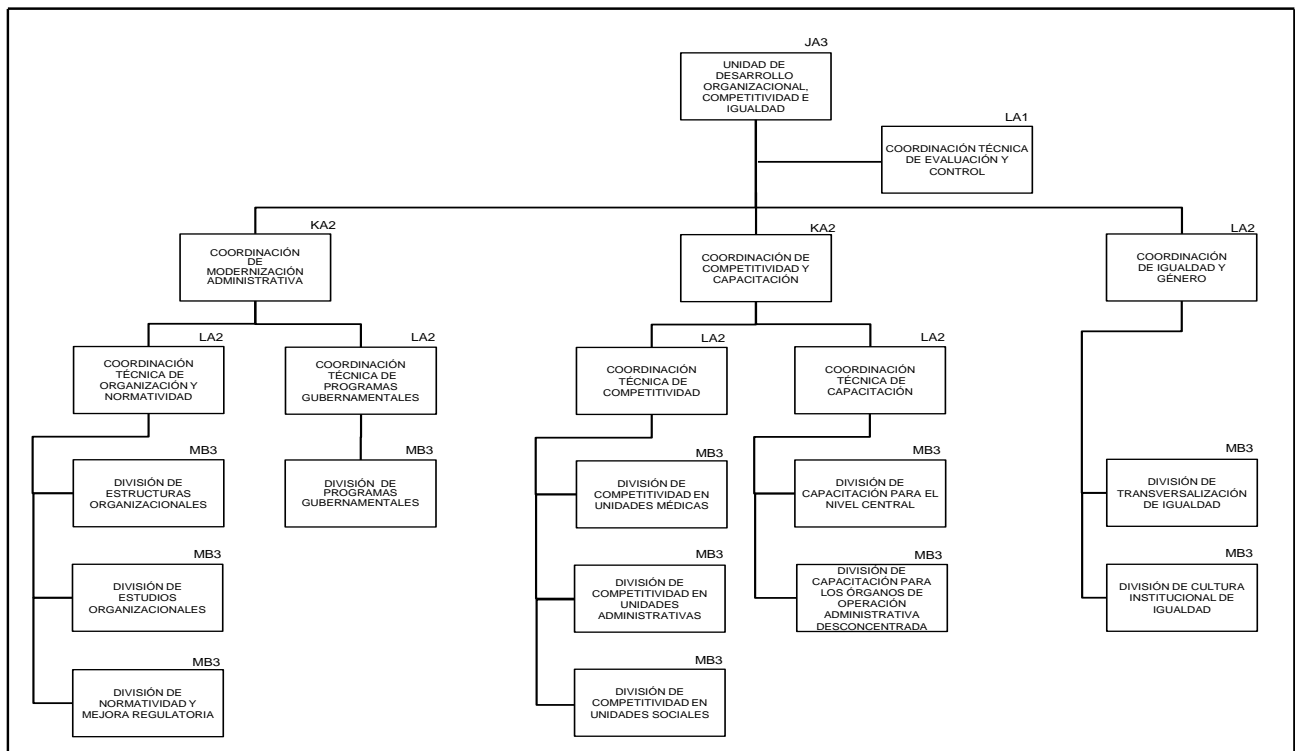

INFORME DE LOS SERVICIOS PERSONALES EN EL IMSS 2014

II.10.9 ESTRUCTURA DE LA COORDINACIÓN DE INFRAESTRUCTURA INMOBILIARIA

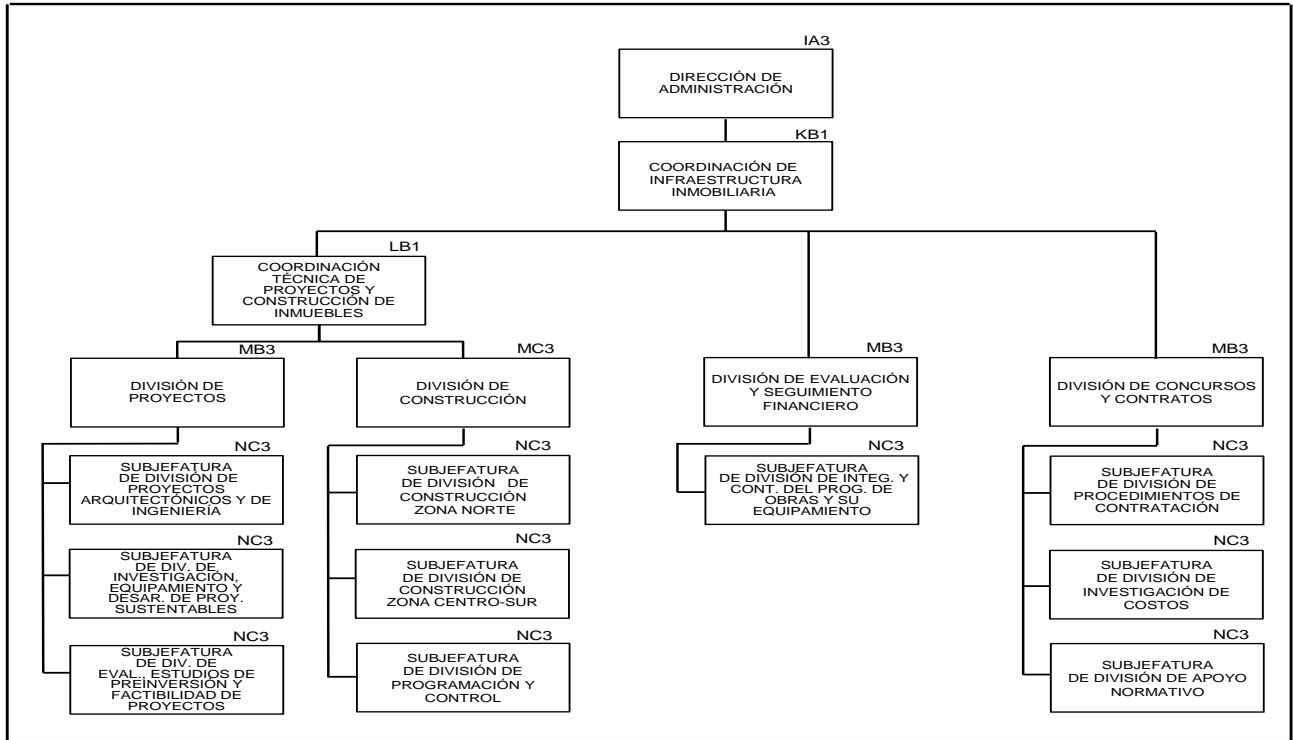

II.10.10 ESTRUCTURA DE LA COORDINACIÓN ADMINISTRATIVA

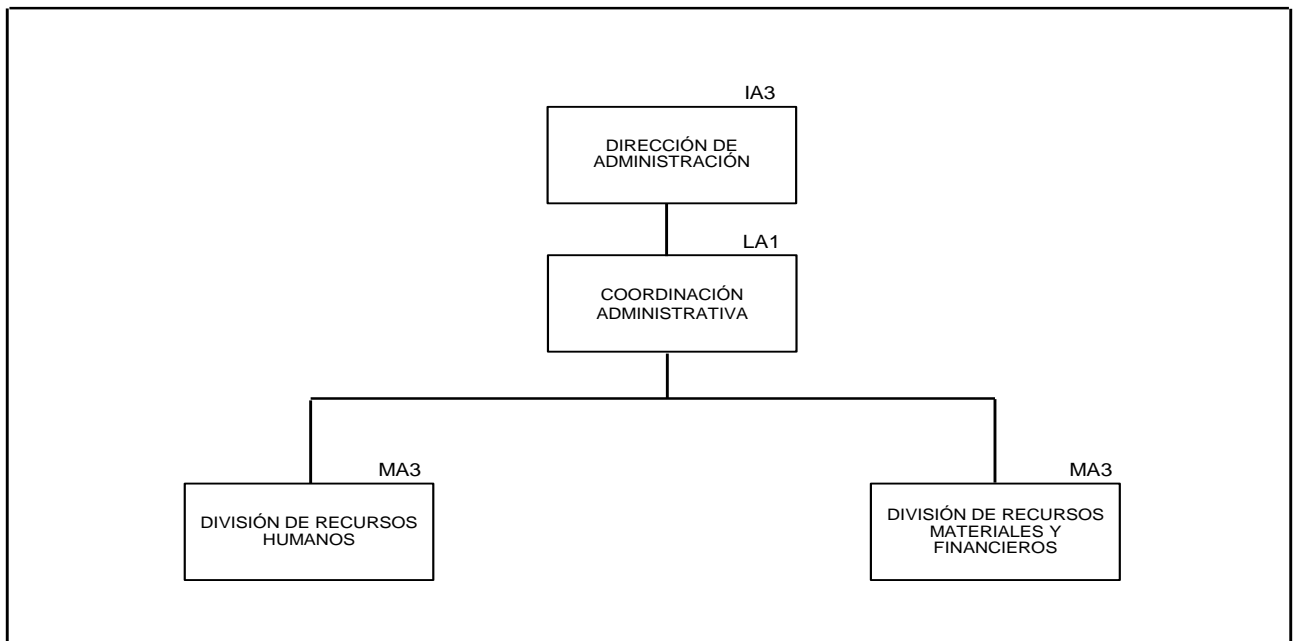

INFORME DE LOS SERVICIOS PERSONALES EN EL IMSS 2014

II.11 DIRECCIÓN DE INNOVACIÓN Y DESARROLLO TECNOLÓGICO

II.11.1 ESTRUCTURA DE LA DIRECCIÓN DE INNOVACIÓN Y DESARROLLO TECNOLÓGICO

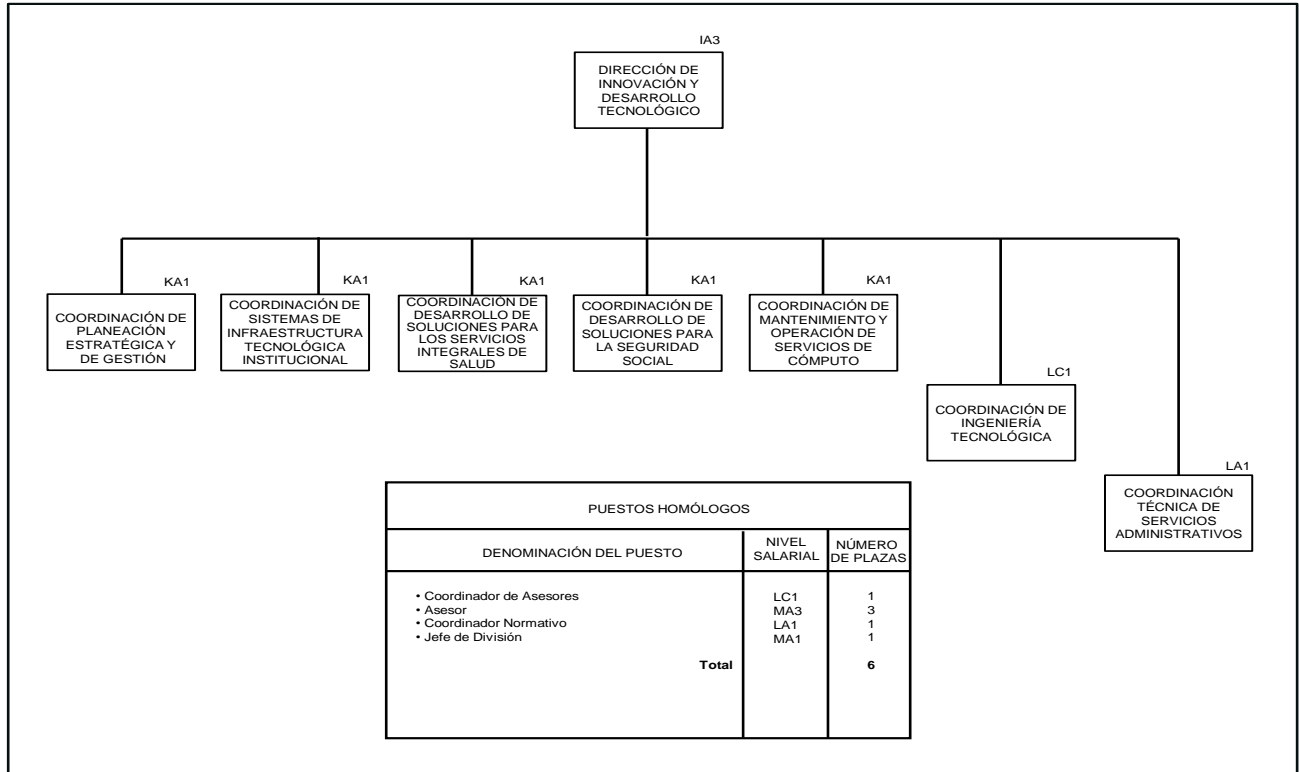

II.11.2 ESTRUCTURA DE LA COORDINACIÓN DE PLANEACIÓN ESTRATÉGICA Y DE GESTIÓN

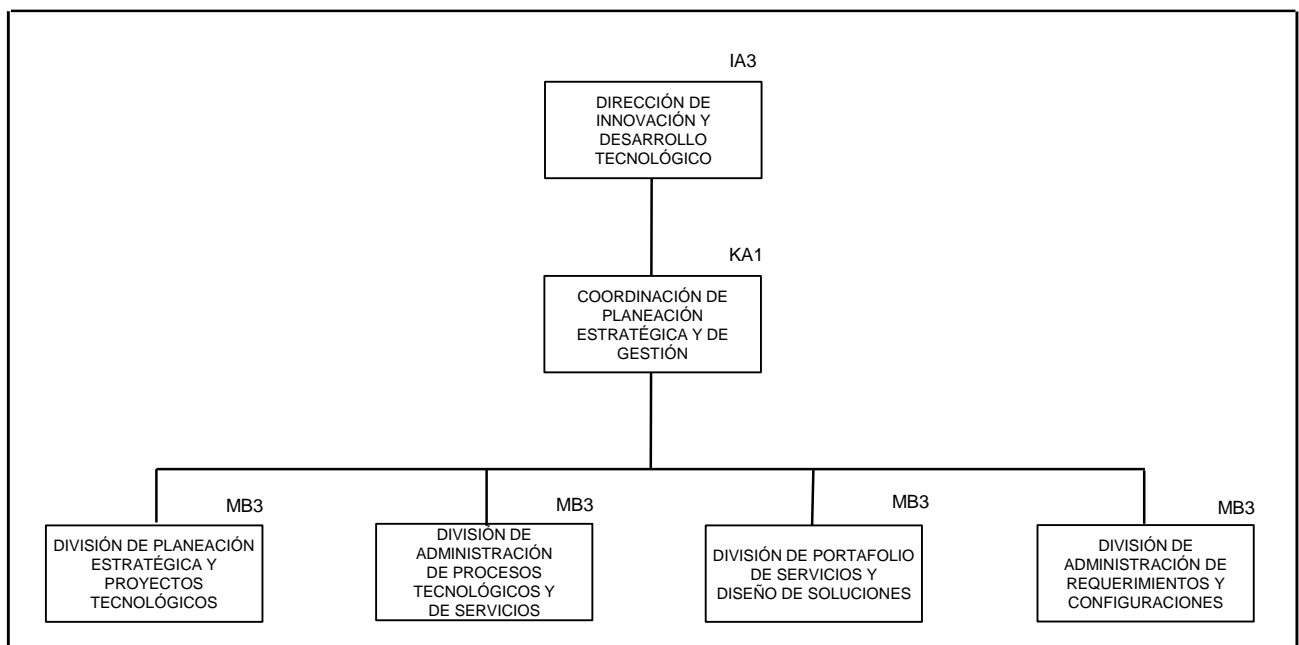

INFORME DE LOS SERVICIOS PERSONALES EN EL IMSS 2014

II.11.3 ESTRUCTURA DE LA COORDINACIÓN DE SISTEMAS DE INFRAESTRUCTURA TECNOLÓGICA INSTITUCIONAL

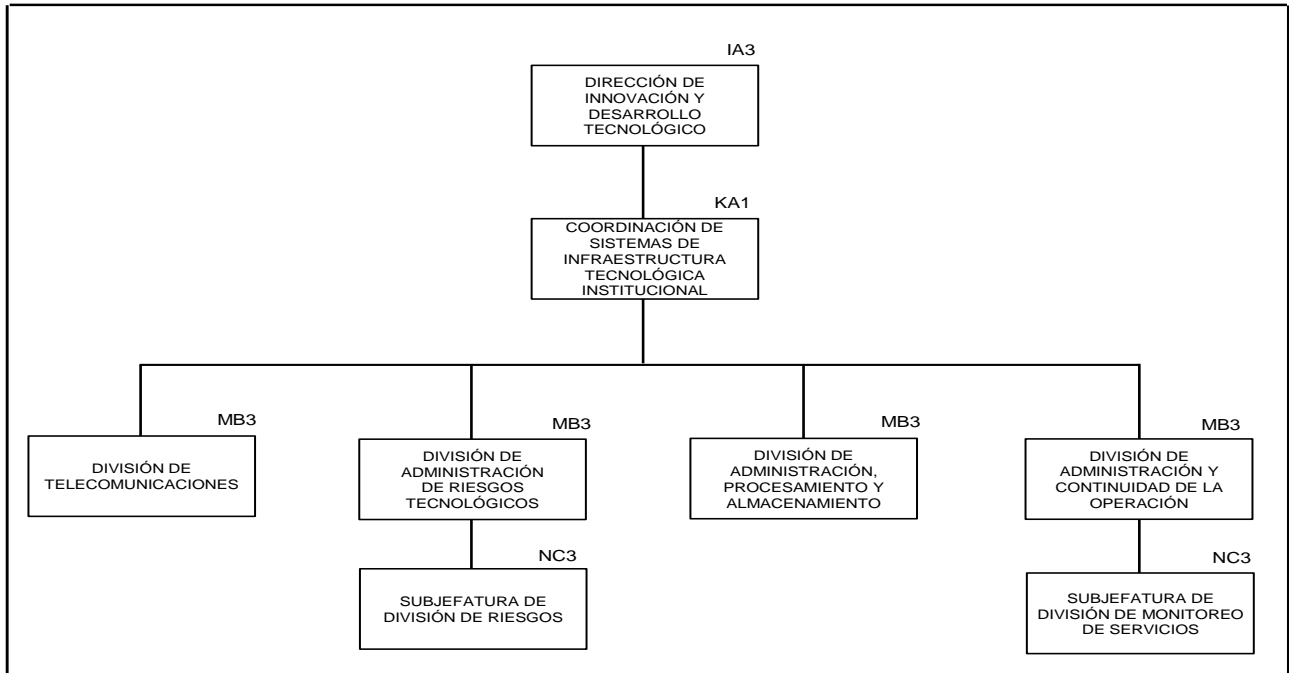

II.11.4 ESTRUCTURA DE LA COORDINACIÓN DE DESARROLLO DE SOLUCIONES PARA LOS SERVICIOS INTEGRALES DE SALUD

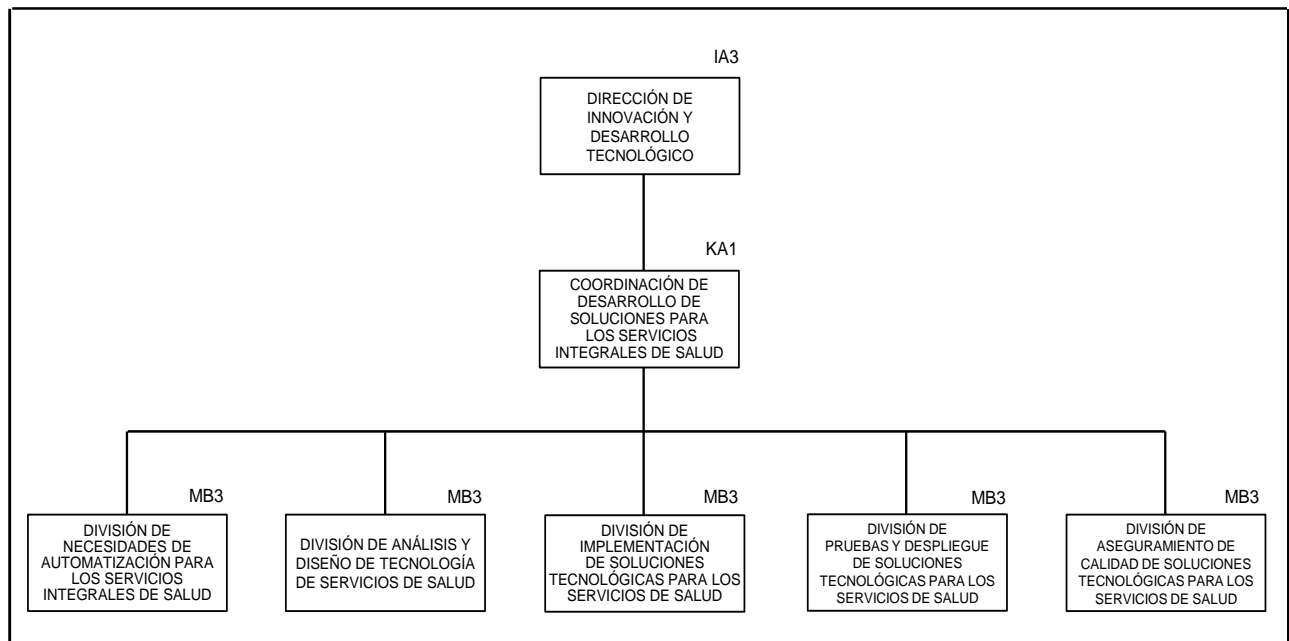

INFORME DE LOS SERVICIOS PERSONALES EN EL IMSS 2014

II.11.5 ESTRUCTURA DE LA COORDINACIÓN DE DESARROLLO DE SOLUCIONES PARA LA SEGURIDAD SOCIAL

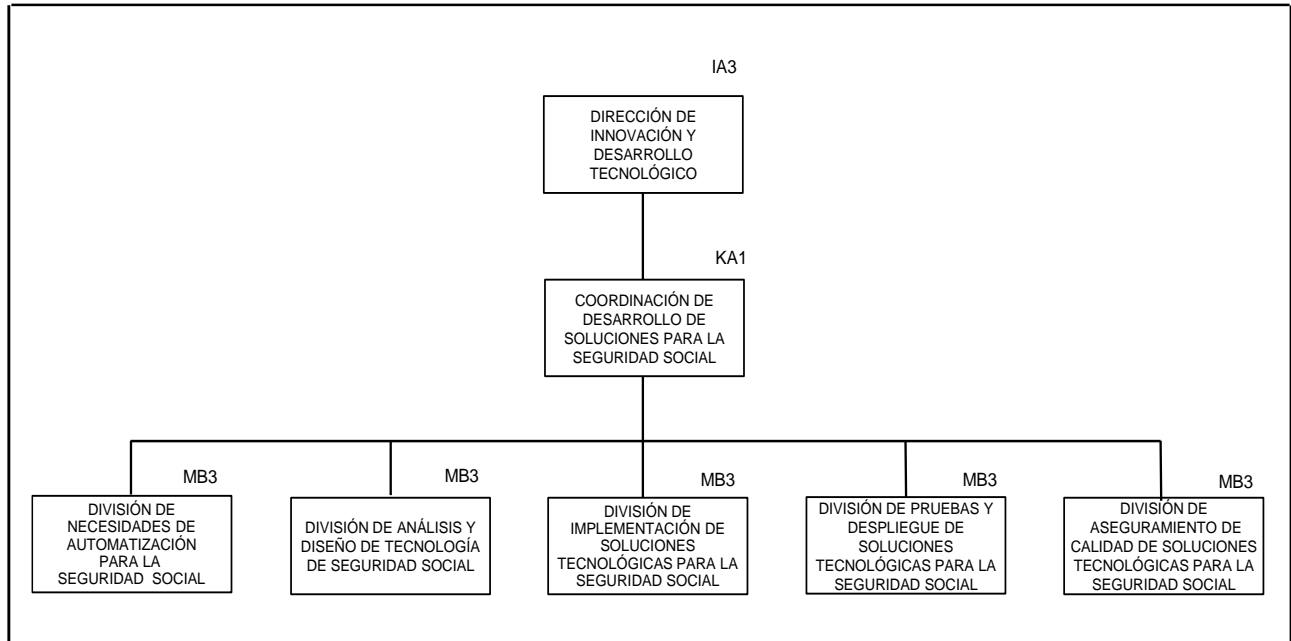

II.11.6 ESTRUCTURA DE LA COORDINACIÓN DE MANTENIMIENTO Y OPERACIÓN DE SERVICIOS DE CÓMPUTO

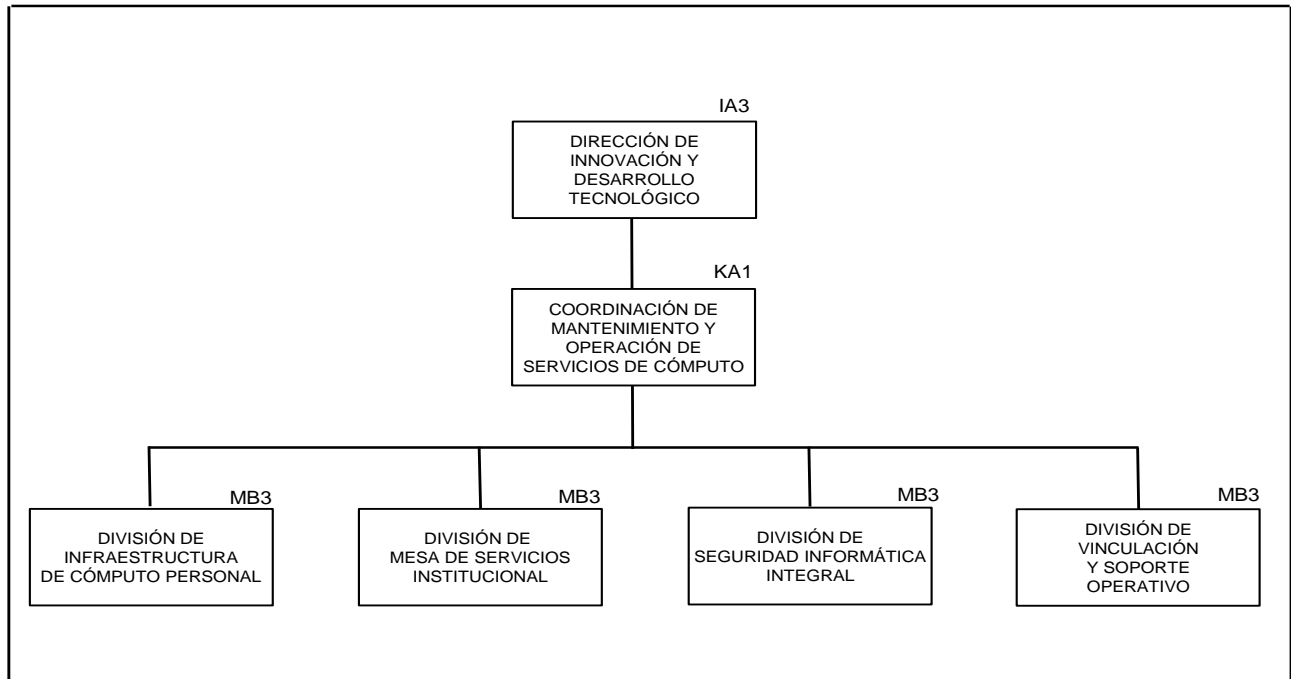

INFORME DE LOS SERVICIOS PERSONALES EN EL IMSS 2014

II.11.7 ESTRUCTURA DE LA COORDINACIÓN DE INGENIERÍA TECNOLÓGICA

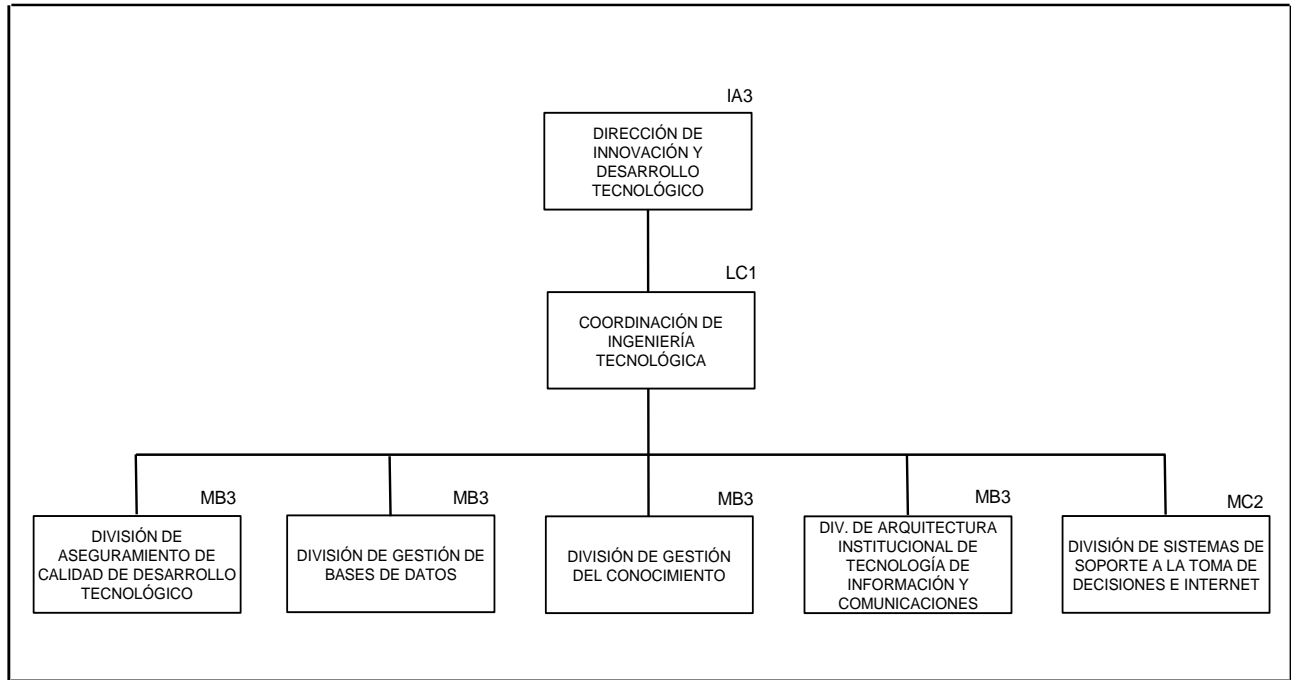

II.12 DIRECCIÓN DE VINCULACIÓN INSTITUCIONAL Y EVALUACIÓN DE DELEGACIONES

II.12.1 ESTRUCTURA DE LA DIRECCIÓN DE VINCULACIÓN INSTITUCIONAL Y EVALUACIÓN DE DELEGACIONES

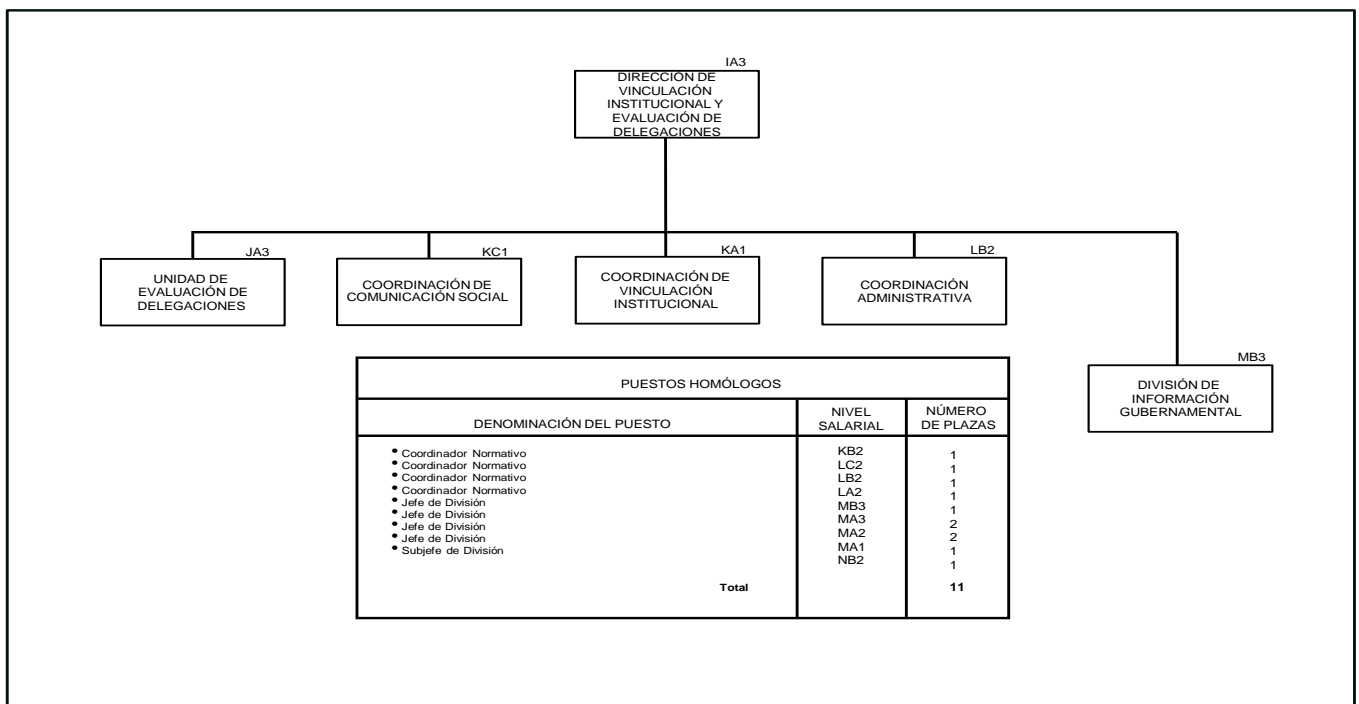

INFORME DE LOS SERVICIOS PERSONALES EN EL IMSS 2014

II.12.2 ESTRUCTURA DE LA UNIDAD DE EVALUACIÓN DE DELEGACIONES

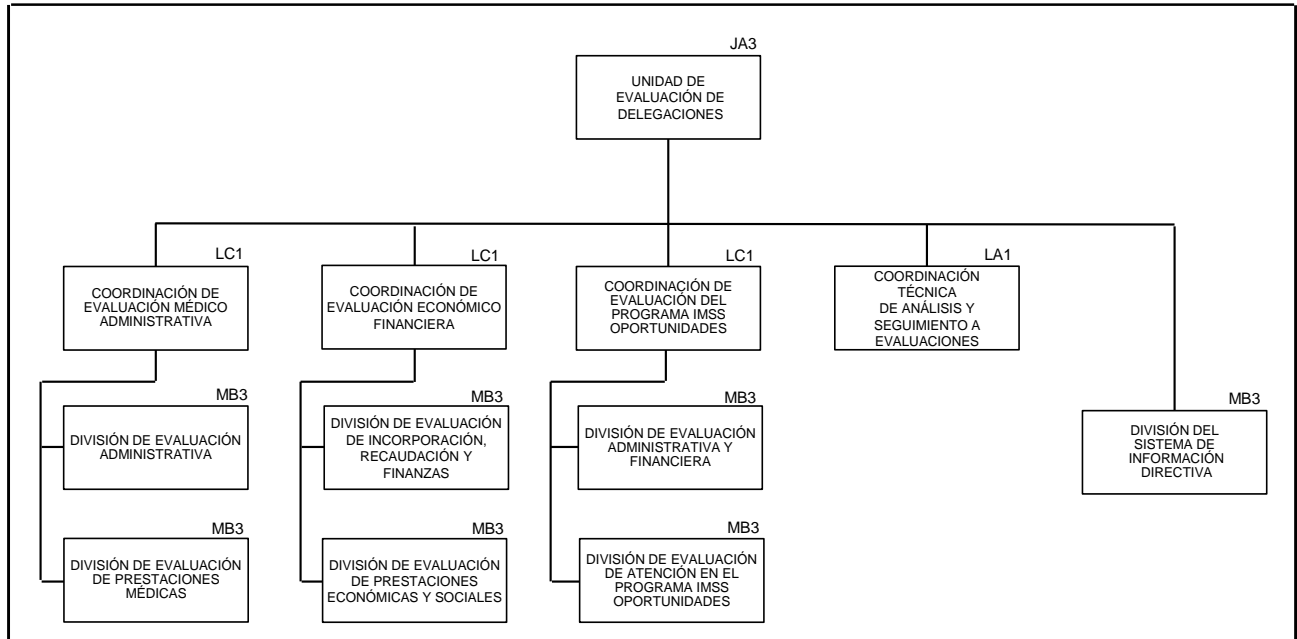

II.12.3 ESTRUCTURA DE LA COORDINACIÓN DE COMUNICACIÓN SOCIAL

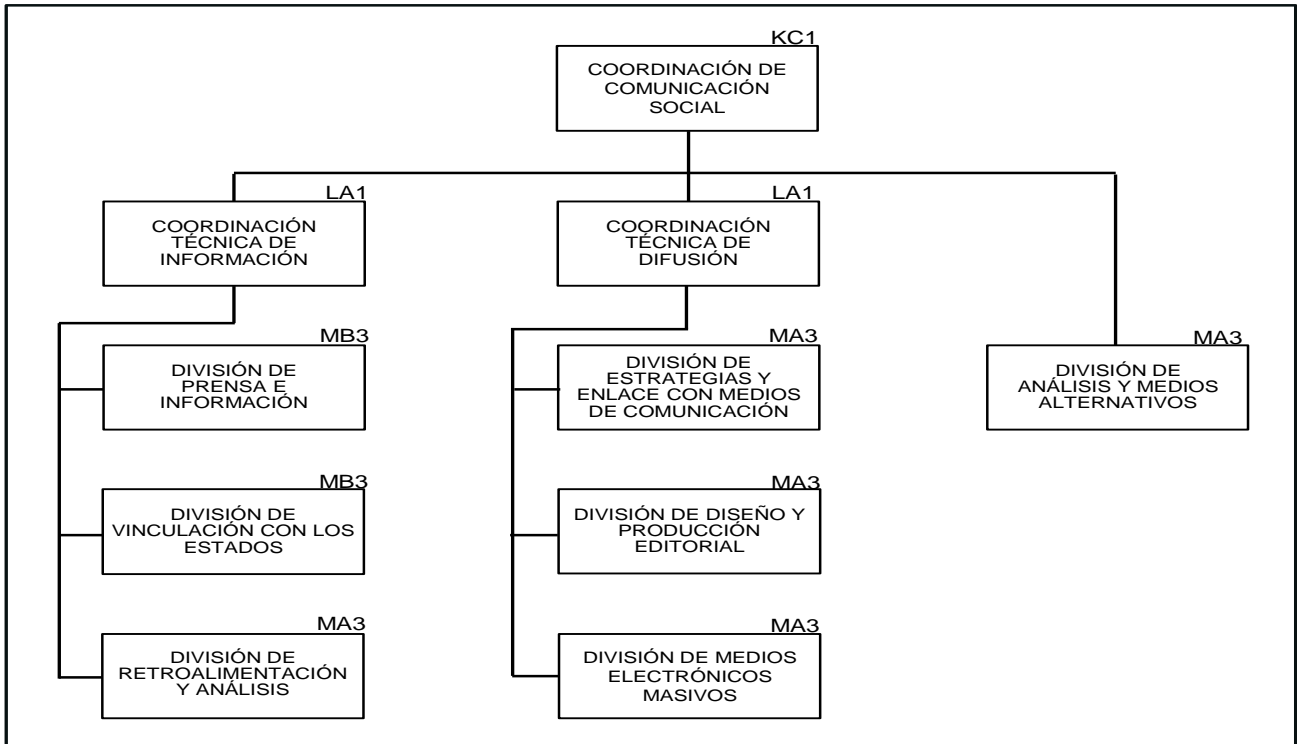

INFORME DE LOS SERVICIOS PERSONALES EN EL IMSS 2014

II.12.4 ESTRUCTURA DE LA COORDINACIÓN DE VINCULACIÓN INSTITUCIONAL

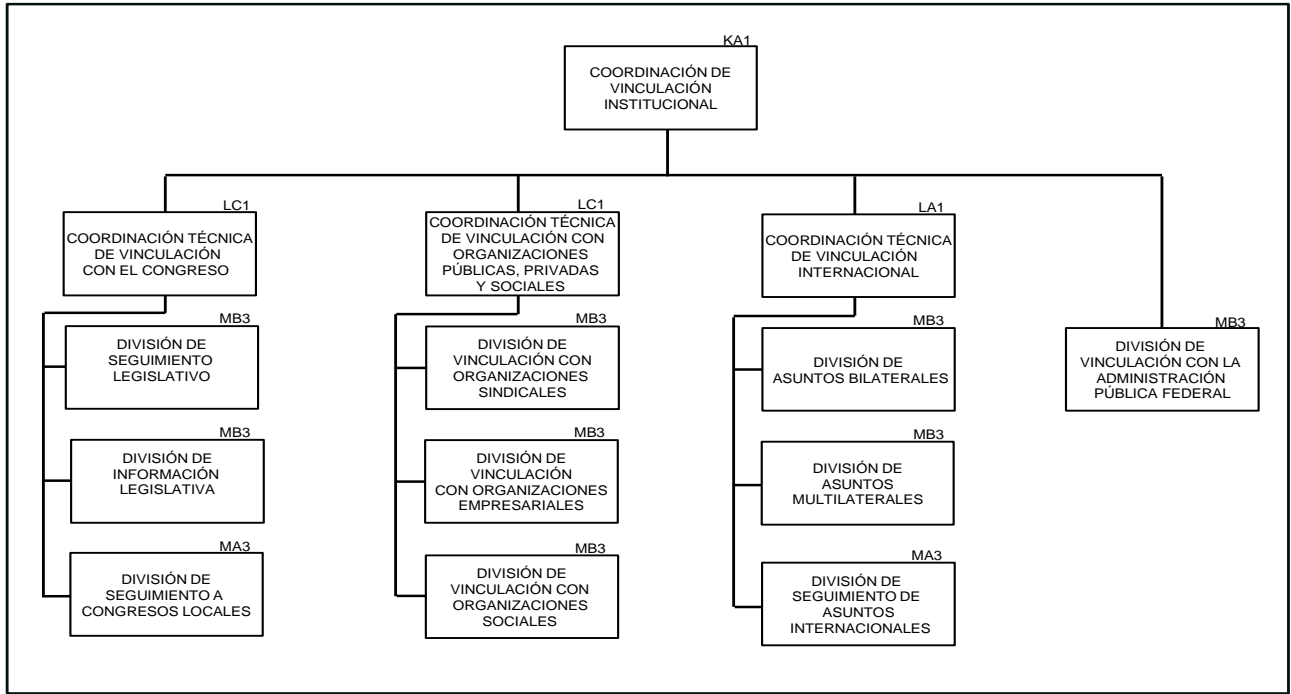

II.12.5 ESTRUCTURA DE LA COORDINACIÓN ADMINISTRATIVA

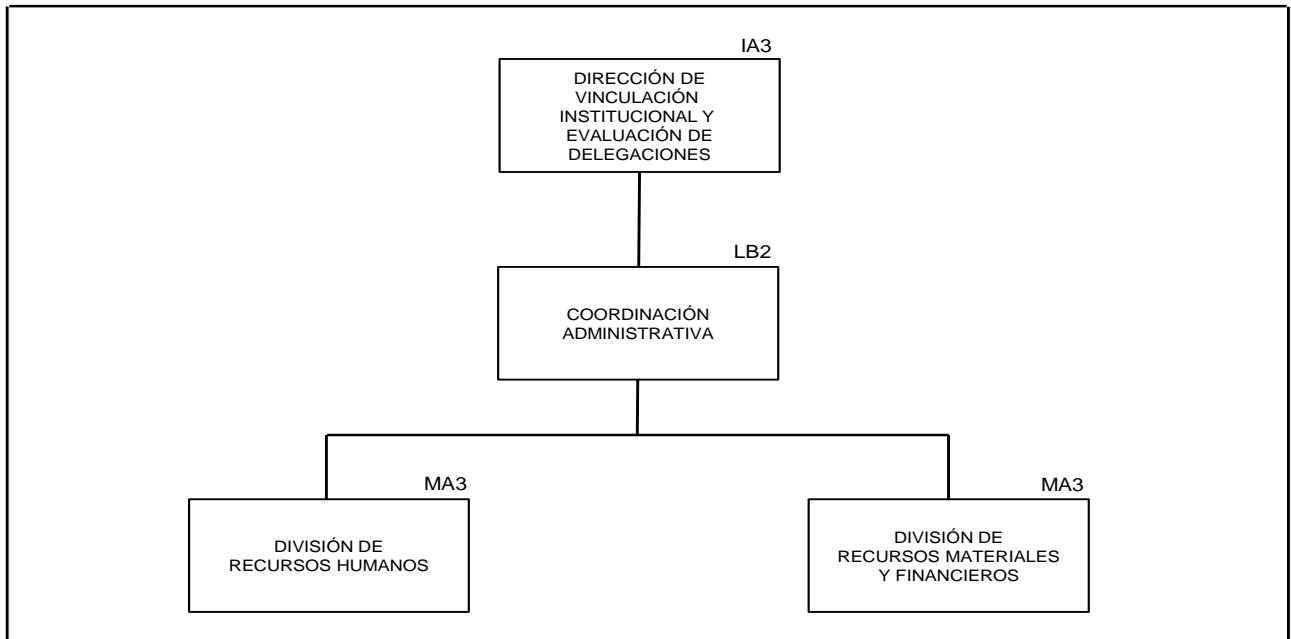

INFORME DE LOS SERVICIOS PERSONALES EN EL IMSS 2014

II.13 UNIDAD DE PLANEACIÓN ESTRATÉGICA INSTITUCIONAL

II.13.1 ESTRUCTURA DE LA UNIDAD DE PLANEACIÓN ESTRATÉGICA INSTITUCIONAL

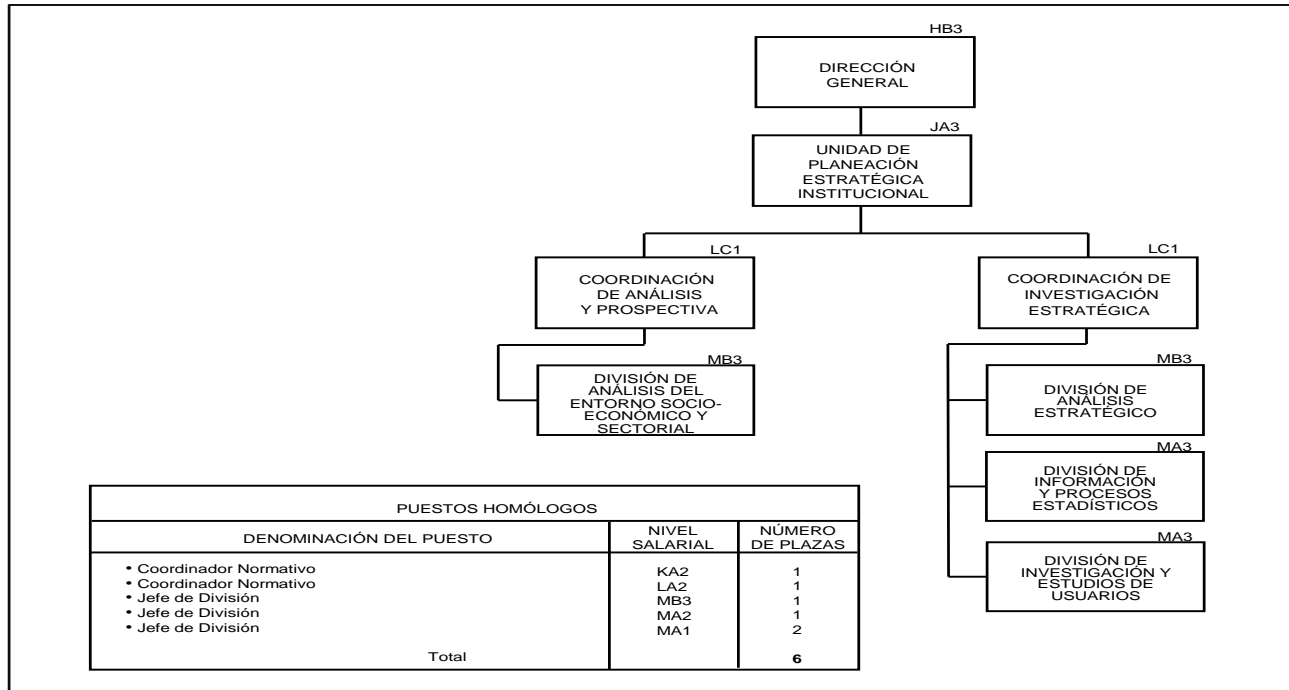

II.14 ÓRGANO INTERNO DE CONTROL

II.14.1 ESTRUCTURA DEL ÓRGANO INTERNO DE CONTROL (NIVEL CENTRAL)

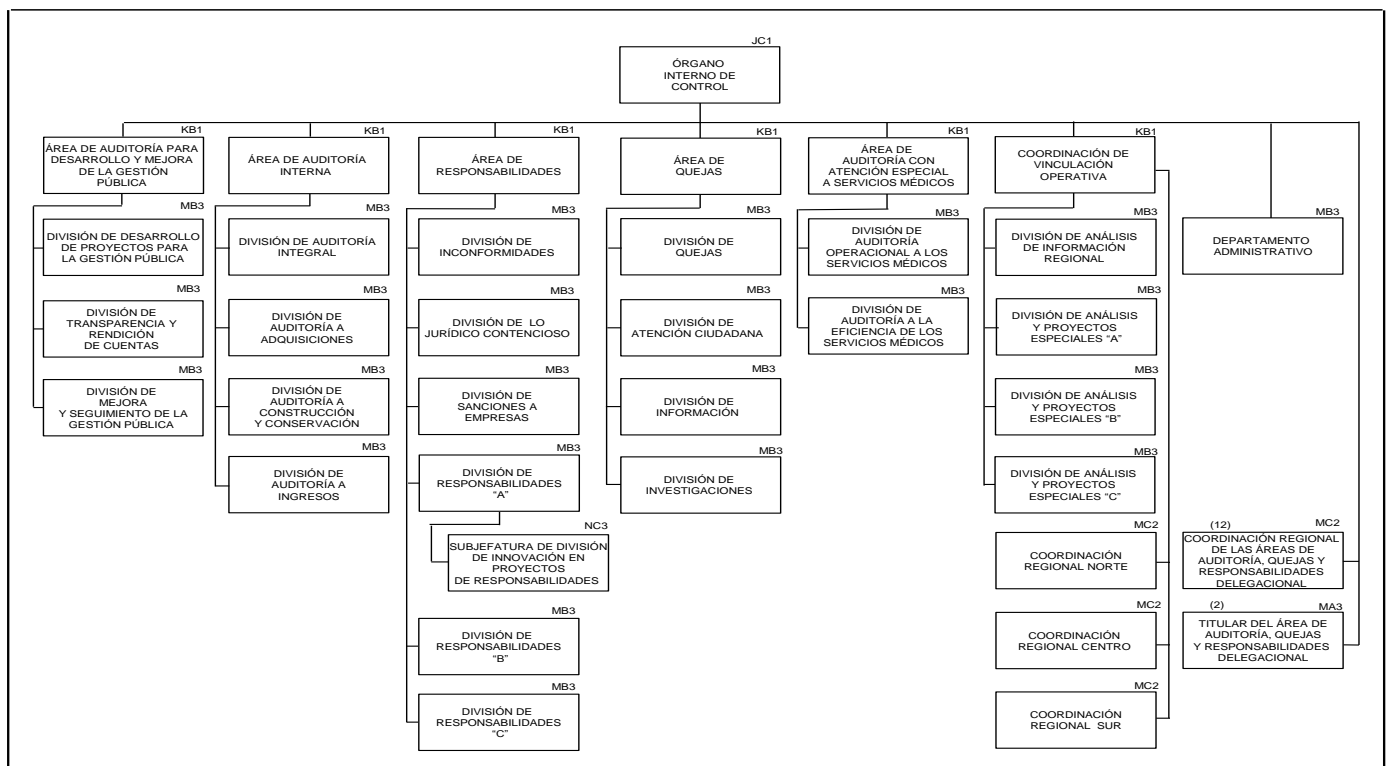

INFORME DE LOS SERVICIOS PERSONALES EN EL IMSS 2014

II.14.2 ESTRUCTURA DEL ÓRGANO INTERNO DE CONTROL (COORDINACIÓN REGIONAL DE LAS ÁREAS DE AUDITORÍA, QUEJAS Y RESPONSABILIDADES DELEGACIONAL)

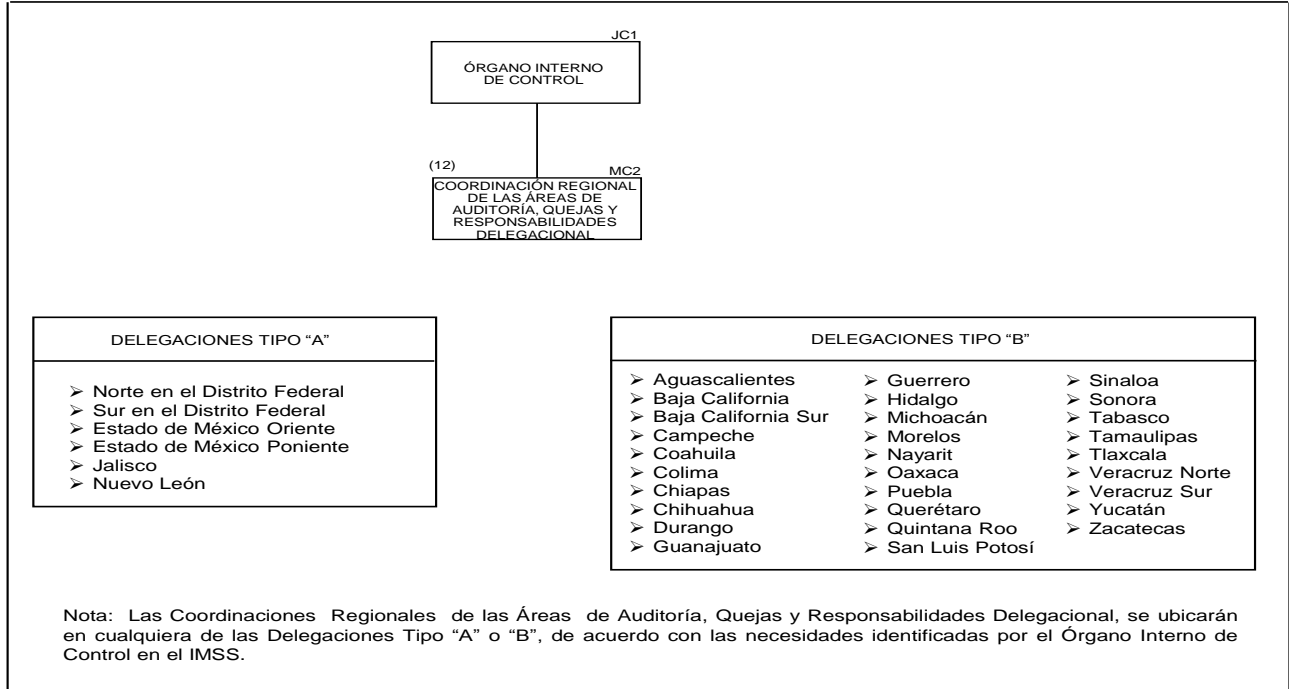

INFORME DE LOS SERVICIOS PERSONALES EN EL IMSS 2014

II.15 DELEGACIONES

II.15.1 DELEGACIONES TIPO "A"

ESTRUCTURA DE LAS DELEGACIONES TIPO "A"

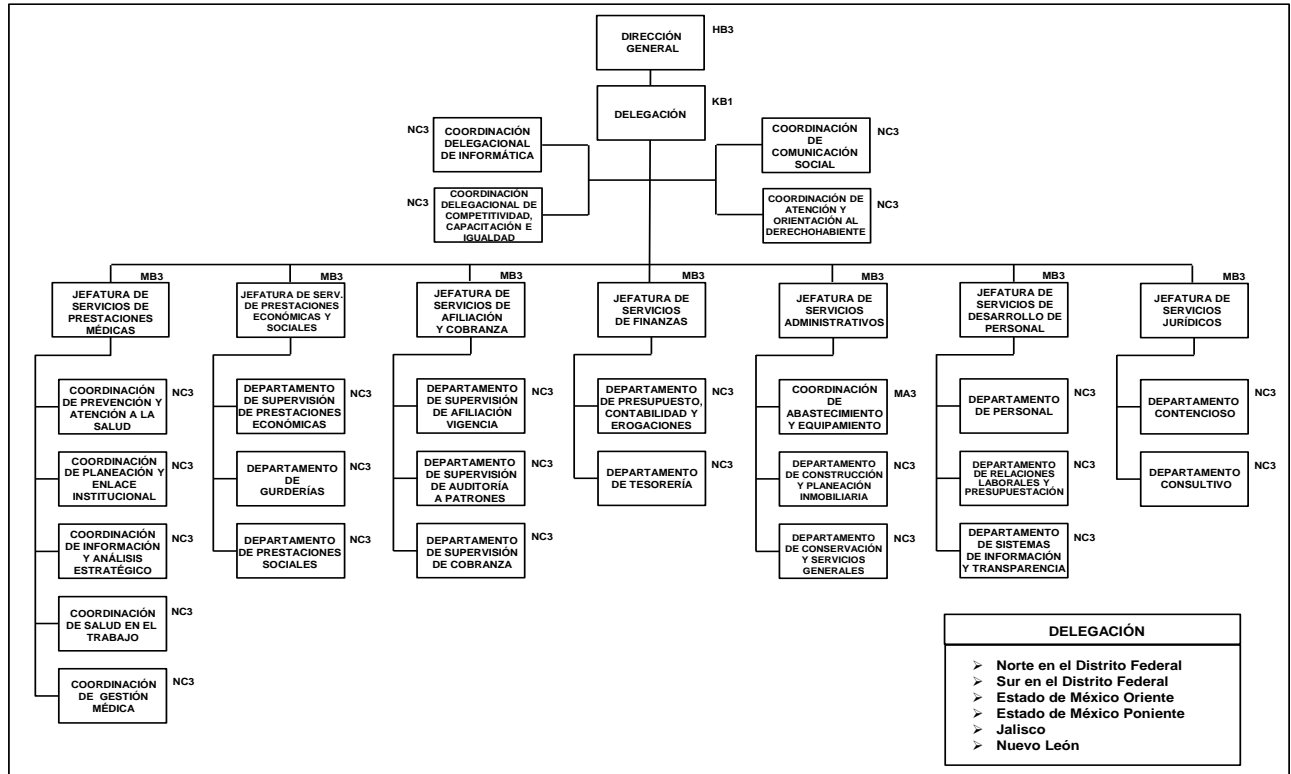

INFORME DE LOS SERVICIOS PERSONALES EN EL IMSS 2014

II.15.1.1 ESTRUCTURA DE LA COORDINACIÓN DE ABASTECIMIENTO Y EQUIPAMIENTO TIPO "A"

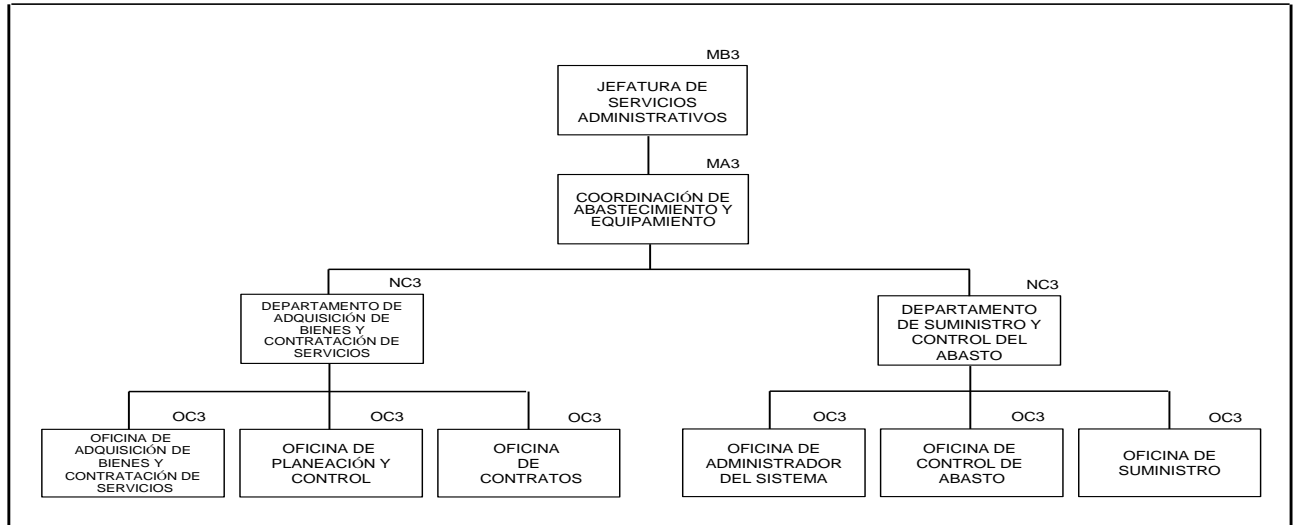

INFORME DE LOS SERVICIOS PERSONALES EN EL IMSS 2014

II.15.2 DELEGACIONES TIPO "B"

ESTRUCTURA DE LAS DELEGACIONES TIPO "B"

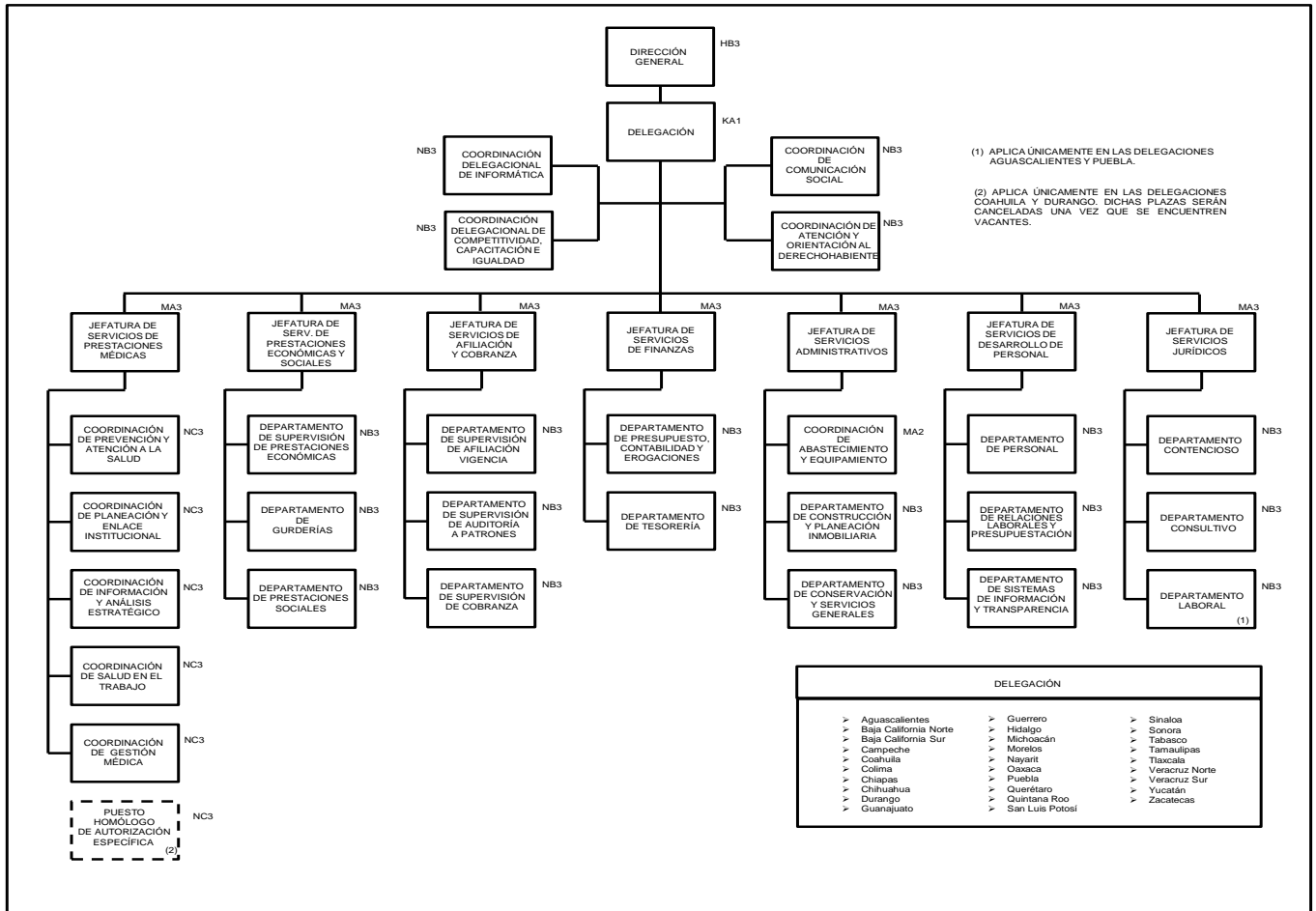

INFORME DE LOS SERVICIOS PERSONALES EN EL IMSS 2014

II.15.2.1 ESTRUCTURA DE LA COORDINACIÓN DE ABASTECIMIENTO Y EQUIPAMIENTO TIPO "B"

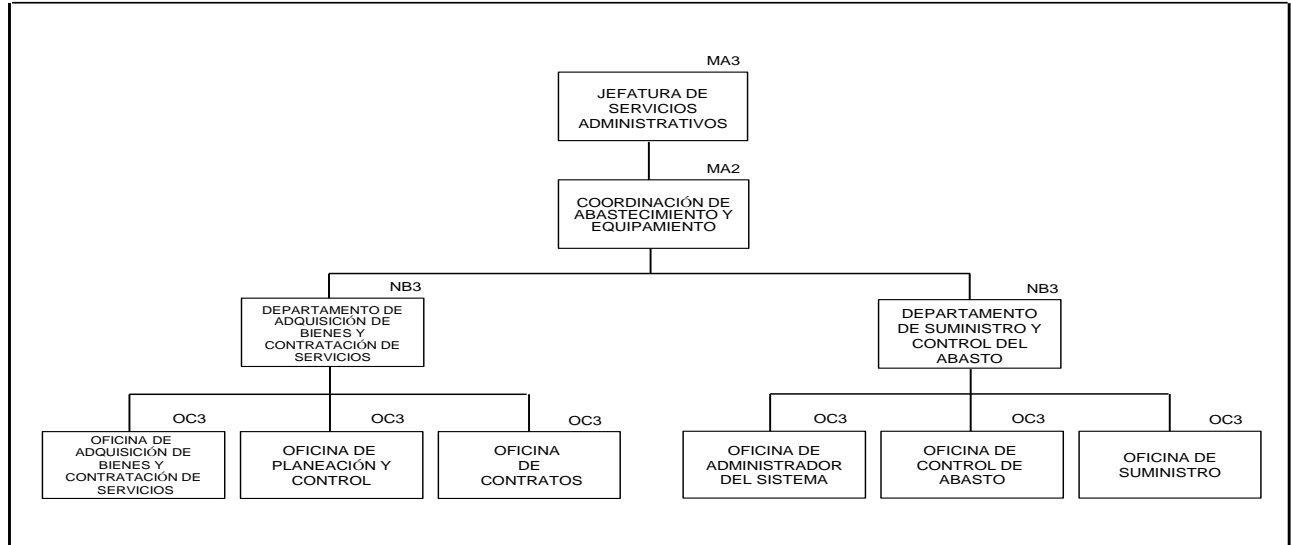

INFORME DE LOS SERVICIOS PERSONALES EN EL IMSS 2014

II.16 UNIDADES MÉDICAS DE ALTA ESPECIALIDAD (UMAE)

ESTRUCTURA DE LAS UNIDADES MÉDICAS DE ALTA ESPECIALIDAD

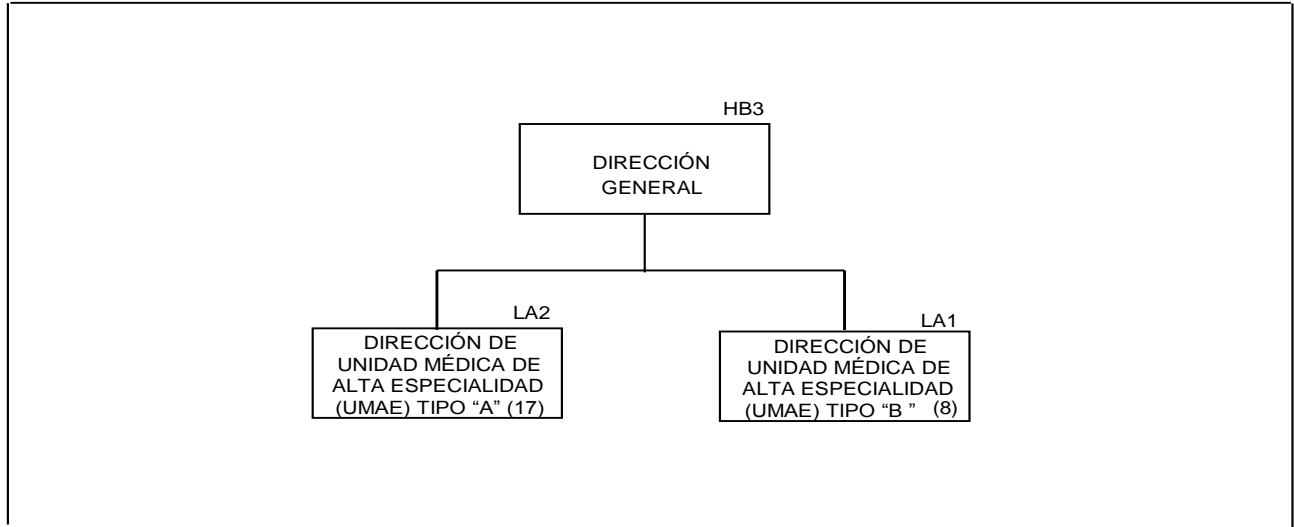

RELACIÓN DE UNIDADES MÉDICAS DE ALTA ESPECIALIDAD

N°	Unidades Médicas de Alta Especialidad (UMAE) Tipo "A"	Nivel	Región
1	Hospital de Especialidades del Centro Médico Nacional de Occidente, Guadalajara, Jal.	LA2	Occidente
2	Hospital de Pediatría del Centro Médico Nacional de Occidente, Guadalajara, Jal.	LA2	Occidente
3	Hospital de Especialidades N° 25 del Centro Médico Nacional Noreste, Monterrey, N.L.	LA2	Norte
4	Hospital de Cardiología N° 34, Monterrey, N.L.	LA2	Norte
5	Hospital de Especialidades "Dr. Antonio Fraga Mouret" del Centro Médico Nacional "La Raza", D.F.	LA2	Centro
6	Hospital General "Dr. Gaudencio González Garza" del Centro Médico Nacional "La Raza", D.F.	LA2	Centro
7	Unidad Médica de Alta Especialidad "Dr. Victorio de la Fuente Narváez", D.F.	LA2	Centro
8	Hospital de Traumatología y Ortopedia "Lomas Verdes", Edo. de México	LA2	Centro
9	Hospital de Especialidades "Dr. Bernardo Sepúlveda Gutiérrez" del Centro Médico Nacional S. XXI, D.F.	LA2	Centro
10	Hospital de Pediatría del Centro Médico Nacional S. XXI, D.F.	LA2	Centro
11	Hospital de Cardiología del Centro Médico Nacional S. XXI, D.F.	LA2	Centro
12	Hospital de Oncología del Centro Médico Nacional S. XXI, D.F.	LA2	Centro
13	Hospital de Especialidades N° 71, Torreón Coah.	LA2	Norte
14	Hospital de Especialidades del Centro Médico Nacional "Manuel Ávila Camacho", Puebla, Pue.	LA2	Sur
15	Hospital de Especialidades N° 1 del Centro Médico Nacional del Bajío, León, Gto.	LA2	Occidente
16	Hospital de Especialidades N° 14 del Centro Médico Nacional "Adolfo Ruiz Cortines", Veracruz, Ver.	LA2	Sur
17	Hospital de Traumatología y Ortopedia N° 21, Monterrey, N.L.	LA2	Norte
N°	Unidades Médicas de Alta Especialidad (UMAE) Tipo "B"	Nivel	Región
1	Hospital de Gineco Obstetricia N° 3 del Centro Médico Nacional "La Raza", D.F.	LA1	Centro
2	Hospital de Gineco Obstetricia N° 4 "Luis Castelazo Ayala", D.F.	LA1	Centro
3	Hospital de Gineco Obstetricia del Centro Médico Nacional de Occidente, Guadalajara, Jal.	LA1	Occidente
4	Hospital de Traumatología y Ortopedia del Centro Médico Nacional "Manuel Ávila Camacho", Puebla, Pue.	LA1	Sur
5	Hospital de Ginecopediatría N° 48 DEL Centro Médico Nacional del Bajío, León, Gto.	LA1	Occidente
6	Hospital de Especialidades N° 2 "Luis Donald Colosio Murrieta" del Centro Médico Nacional del Noroeste, Cd. Obregón, Son.	LA1	Occidente
7	Hospital de Gineco Obstetricia N° 23 "Ignacio Morones Prieto", Monterrey, N.L.	LA1	Norte
8	Hospital de Especialidades del Centro Médico Nacional "Ignacio García Téllez", Mérida, Yuc.	LA1	Sur

INFORME DE LOS SERVICIOS PERSONALES EN EL IMSS 2014

II.17 SUBDELEGACIONES

II.17.1 SUBDELEGACIONES TIPO “A”

ESTRUCTURA DE LAS SUBDELEGACIONES TIPO “A”

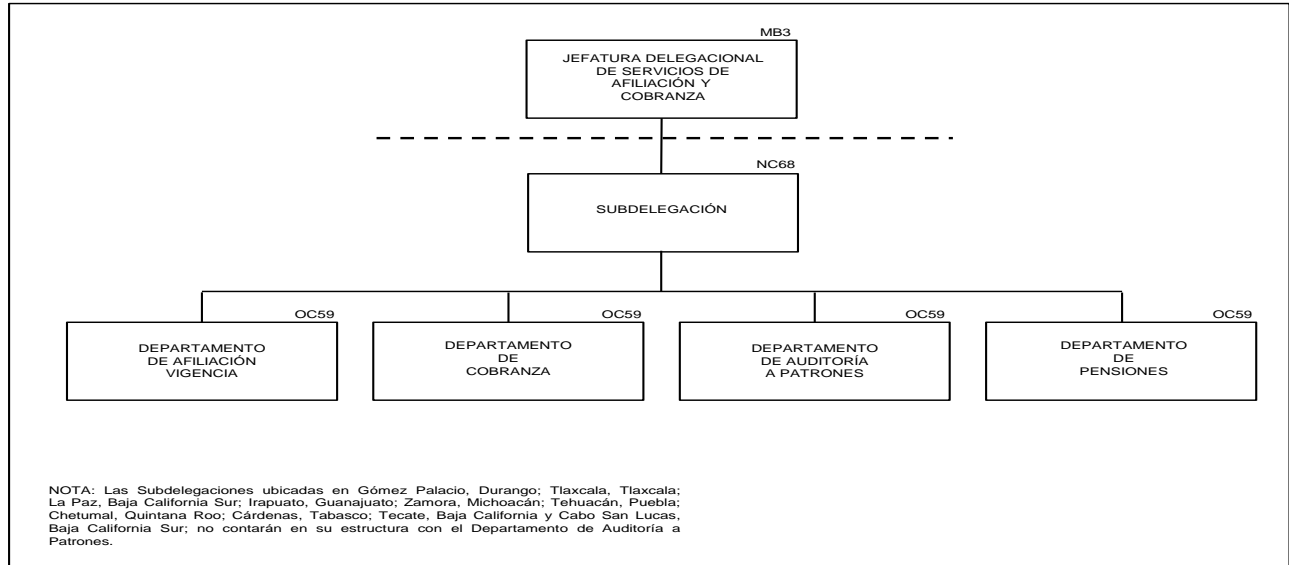

RELACIÓN DE SUBDELEGACIONES TIPO “A”

1	Norte en el Distrito Federal	Magdalena de las Salinas	A	41	Michoacán	Zamora	A
2	Norte en el Distrito Federal	Santa María la Rivera	A	42	Morelos	Cuernavaca	A
3	Norte en el Distrito Federal	Polanco	A	43	Nayarit	Tepic	A
4	Norte en el Distrito Federal	Guerrero	A	44	Nuevo León	Apodaca	A
5	Norte en el Distrito Federal	Centro	A	45	Nuevo León	2 Noreste	A
6	Sur en el Distrito Federal	Piedad Narvarte	A	46	Nuevo León	1 Noroeste	A
7	Sur en el Distrito Federal	Del Valle	A	47	Nuevo León	4 Sureste	A
8	Sur en el Distrito Federal	San Angel	A	48	Nuevo León	3 Suroeste	A
9	Sur en el Distrito Federal	Sta. Anita	A	49	Oaxaca	Oaxaca	A
10	Sur en el Distrito Federal	Churubusco	A	50	Puebla	Norte	A
11	Aguascalientes	Norte	A	51	Puebla	Sur	A
12	Baja California	Ensenada	A	52	Puebla	Tehuacán	A
13	Baja California	Mexicali	A	53	Querétaro	Querétaro	A
14	Baja California	Tecate	A	54	Quintana Roo	Cancún	A
15	Baja California	Tijuana	A	55	Quintana Roo	Playa del Carmen	A
16	Baja California Sur	Cabo San Lucas	A	56	Quintana Roo	Chetumal	A
17	Baja California Sur	La Paz	A	57	San Luis Potosí	Oriente	A
18	Coahuila	Saltillo	A	58	San Luis Potosí	Poniente	A
19	Coahuila	Torreón	A	59	Sinaloa	Culiacán	A
20	Chiapas	Tuxtla Gutiérrez	A	60	Sinaloa	Los Mochis	A
21	Chihuahua	Chihuahua	A	61	Sinaloa	Mazatlán	A
22	Chihuahua	Juárez 2	A	62	Sonora	Cd. Obregón	A
23	Chihuahua	Juárez 1	A	63	Sonora	Hermosillo	A
24	Durango	Durango	A	64	Tabasco	Cárdenas	A
25	Durango	Gómez Palacio	A	65	Tabasco	Villahermosa	A
26	Estado de México Oriente	Ecatepec	A	66	Tamaulipas	Matamoros	A
27	Estado de México Oriente	Los Reyes la Paz	A	67	Tamaulipas	Reynosa	A
28	Estado de México Oriente	Tlalnepantla	A	68	Tamaulipas	Tampico	A
29	Estado de México Poniente	Naucalpan	A	69	Tlaxcala	Tlaxcala	A
30	Estado de México Poniente	Toluca	A	70	Veracruz Norte	Jalapa	A
31	Guanajuato	Celaya	A	71	Veracruz Norte	Veracruz	A
32	Guanajuato	Irapuato	A	72	Veracruz Sur	Coatzacoalcos	A
33	Guanajuato	León	A	73	Yucatán	Mérida Norte	A
34	Guerrero	Acapulco	A	74	Yucatán	Mérida Sur	A
35	Hidalgo	Pachuca	A				
36	Jalisco	Hidalgo	A				
37	Jalisco	Juárez	A				
38	Jalisco	Libertad Reforma	A				
39	Jalisco	Tepatitlán de Mor.	A				
40	Michoacán	Morelia	A				

Nota: Las delegaciones ubicadas en Gómez Palacio, Durango; Tlaxcala, Tlaxcala; La Paz, Baja California Sur; Irapuato, Guanajuato; Zamora, Michoacán; Tehuacán, Puebla; Chetumal, Quintana Roo; Cárdenas, Tabasco; Tecate, Baja California y Cabo San Lucas, Baja California Sur; no contarán en su estructura con el Departamento de Auditoría a Patrones.

INFORME DE LOS SERVICIOS PERSONALES EN EL IMSS 2014

II.17.2 SUBDELEGACIONES TIPO “B”

ESTRUCTURA DE LAS SUBDELEGACIONES TIPO “B”

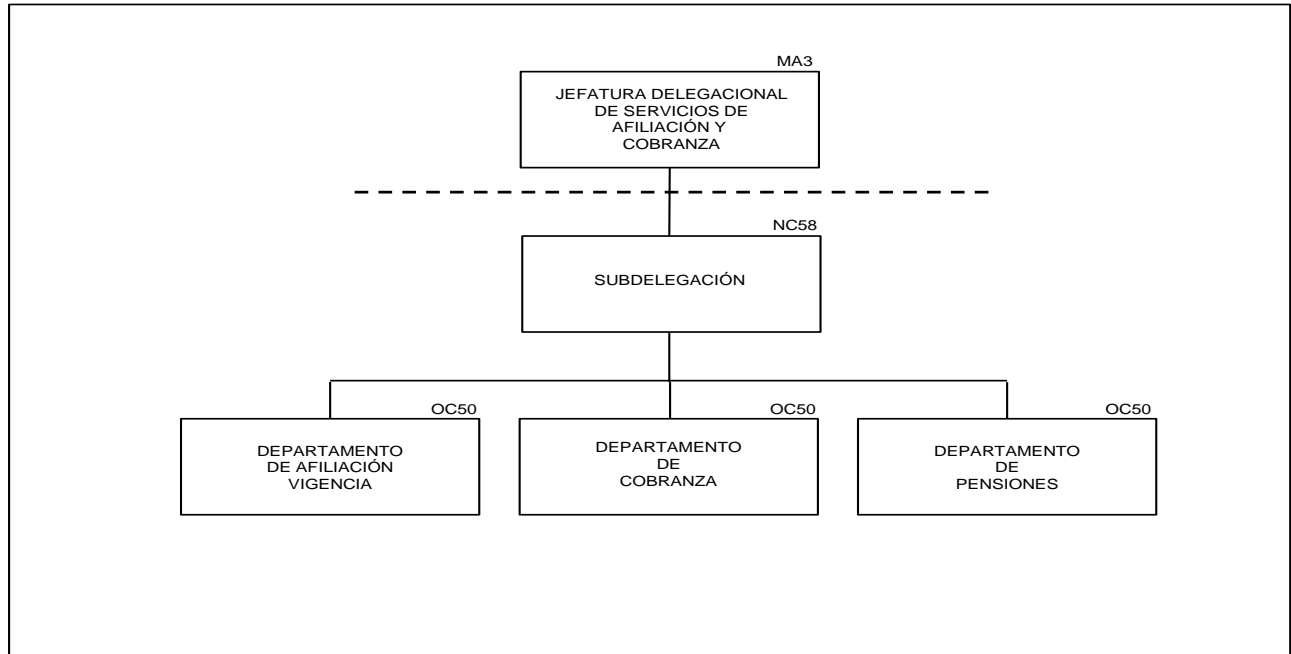

RELACIÓN DE SUBDELEGACIONES TIPO “B”

1	Aguascalientes	Sur	B	31	Morelos	Cuautla	B
2	Campeche	Campeche	B	32	Morelos	Zacatepec	B
3	Campeche	Ciudad del Carmen	B	33	Nuevo León	Montemorelos	B
4	Colima	Colima	B	34	Oaxaca	Salina Cruz	B
5	Colima	Manzanillo	B	35	Oaxaca	San Juan B. Tux.	B
6	Colima	Tecomán	B	36	Oaxaca	Sta. Ma. Huatul.	B
7	Baja California	San Luis Río C.	B	37	Puebla	Izucar de M.	B
8	Coahuila	Cd. Acuña	B	38	Puebla	Teziutlán	B
9	Coahuila	Monclova	B	39	Querétaro	San Juan del Río	B
10	Coahuila	Piedras Negras	B	40	San Luis Potosí	Cd. Valles	B
11	Coahuila	Sabinas	B	41	San Luis Potosí	Matehuala	B
12	Chiapas	Tapachula	B	42	Sinaloa	Guasave	B
13	Chihuahua	Cuauhtémoc	B	43	Sonora	Agua Prieta	B
14	Chihuahua	Delicias	B	44	Sonora	Caborca	B
15	Chihuahua	Hidalgo del Parral	B	45	Sonora	Guaymas	B
16	Chihuahua	Nuevo Casas G.	B	46	Sonora	Nacozari de G.	B
17	Guanajuato	Guanajuato	B	47	Sonora	Navojoa	B
18	Guanajuato	Salamanca	B	48	Sonora	Nogales	B
19	Guerrero	Chilpancingo	B	49	Tamaulipas	Cd. Mante	B
20	Guerrero	Iguala	B	50	Tamaulipas	Cd. Victoria	B
21	Guerrero	Zihuatanejo	B	51	Tamaulipas	Nuevo Laredo	B
22	Hidalgo	Cd. Sahagún	B	52	Veracruz Norte	Lerdo de Tejada	B
23	Hidalgo	Tula de Allende	B	53	Veracruz Norte	Martínez de la Torre	B
24	Hidalgo	Tulancingo	B	54	Veracruz Norte	Poza Rica	B
25	Jalisco	Cd. Guzmán	B	55	Veracruz Sur	Córdoba	B
26	Jalisco	Ocotlán	B	56	Veracruz Sur	Cozamaloapan	B
27	Jalisco	Puerto Vallarta	B	57	Veracruz Sur	Orizaba	B
28	Michoacán	Lázaro Cárdenas	B	58	Zacatecas	Fresnillo	B
29	Michoacán	Uruapan	B	59	Zacatecas	Ciudad de Zacatecas	B
30	Michoacán	Zitácuaro	B				

ANEXO III
REMUNERACIONES Y PRESTACIONES

INFORME DE LOS SERVICIOS PERSONALES EN EL IMSS 2014

III.1 TABULADOR DE SUELDOS PARA PERSONAL DE BASE¹ (MONTOS BRUTOS MENSUALES EN PESOS)

Rama	Rangos de sueldos	
	Inferior	Superior
Abogados	3,537.88	7,793.78
Actuarial	5,241.72	6,649.36
Almacenes	3,293.72	7,818.66
Arquitectos	7,793.78	7,793.78
Asistentes médicas	3,444.30	4,696.28
Autopsias (D. F.)	3,696.16	4,549.08
Auxiliar de servicios administrativos	2,291.84	2,820.84
Bibliotecarios	3,879.04	7,793.78
Biólogos	7,793.78	7,793.78
Cajeros	3,485.22	5,313.56
Camillero	3,989.62	3,989.62
Centros vacacionales	3,383.44	4,634.92
Cirujanos máxilo faciales	8,913.56	8,913.56
Citotecnólogos	5,465.24	5,465.24
Conservación	3,986.38	6,655.94
Contabilidad	6,332.54	7,793.78
Cuidador de animales	3,904.74	3,904.74
Dibujantes de construcción	4,046.94	4,980.80
Dibujantes de estadística y publicidad	2,898.02	4,980.80
Economistas	4,078.12	7,793.78
Educadoras	3,795.42	5,060.42
Electrocardiografistas	5,051.82	5,051.82
Elevadoristas	2,883.36	3,548.94
Enfermería	4,239.28	7,107.78
Estomatólogos	8,275.04	8,275.04
Farmacéuticos	3,622.78	6,801.16
Fonoaudiólogos	4,098.96	5,465.24
Guarderías	3,238.92	4,323.78
Heliografistas	4,631.58	4,631.58
Histotecnólogos	4,098.96	5,465.24
Ingenieros	3,537.88	7,793.78
Inhaloterapeutas	4,098.96	5,465.24
Intendencia	2,749.06	4,232.34

¹ Vigente a partir del 16 de octubre del 2014.

INFORME DE LOS SERVICIOS PERSONALES EN EL IMSS 2014

III.1 (CONTINUACIÓN) TABULADOR DE SUELDOS PARA PERSONAL DE BASE¹ (MONTOS BRUTOS MENSUALES EN PESOS)

Rama	Rangos de sueldos	
	Inferior	Superior
Laboratoristas	3,283.96	5,748.68
Lavanderías centrales y hospitalarias	3,172.72	4,215.82
Macheteros	2,825.54	3,477.84
Masajistas	2,712.36	2,712.36
Médicos	6,767.50	8,913.56
Microfotografistas	5,465.24	5,465.24
Multititistas	3,615.26	4,449.38
Nutrición y dietética	4,092.66	7,107.78
Operadores de equipo de intercomunicación neumática	4,470.76	4,470.76
Operadores de máquinas de revelado automático	3,904.74	3,904.74
Optometristas	4,098.96	5,465.24
Orientadores	4,551.06	5,601.38
Orientadores (prestaciones sociales) jornada semanal	2,450.70	4,039.08
Orientador técnico médico (auxiliares)	2,813.50	2,813.50
Ortopedistas	5,465.24	5,465.24
Parteras	4,745.18	6,278.14
Peluqueros	3,444.78	3,444.78
Pianistas	2,283.98	2,283.98
Polivalentes para clínicas y clínicas hospitalarias auxiliares	2,769.54	4,206.12
Profesores de educación física	2,864.34	6,397.98
Promotores de estomatología	7,793.78	7,793.78
Promotores de salud comunitaria	4,905.14	4,905.14
Psicólogos	5,845.32	7,793.78
Psicómetras	4,098.96	5,465.24
Químicos	7,793.78	8,184.34
Radiólogos (técnicos)	4,098.96	5,465.24
Radioterapeutas	4,098.96	5,465.24
Redactores	3,180.70	3,180.70
Salvavidas	3,172.72	3,172.72
Servicios de nutrición y dietética	2,749.06	4,232.34
Sociólogos	6,332.54	6,332.54

¹ Vigente a partir del 16 de octubre del 2014.

INFORME DE LOS SERVICIOS PERSONALES EN EL IMSS 2014

III.1 (CONTINUACIÓN) TABULADOR DE SUELDOS PARA PERSONAL DE BASE¹ (MONTOS BRUTOS MENSUALES EN PESOS)

Rama	Rangos de sueldos	
	Inferior	Superior
Soporte técnico en informática	5,788.12	7,818.66
Técnicos anestesiólogos	4,509.32	6,012.46
Técnicos en el manejo de aparatos de electrodiagnóstico	3,788.82	5,051.82
Técnicos en medicina nuclear	5,465.24	5,465.24
Técnicos en servicios de dietología	3,581.30	4,407.74
Telecomunicaciones (área de telefonía)	3,238.92	6,459.74
Terapistas	4,098.96	5,465.24
Tiendas	4,053.82	4,321.16
Trabajadores sociales	4,092.66	5,742.56
Trabajo social (auxiliares)	3,238.92	3,986.38
Transportes	3,235.52	5,071.58
Traslado de pacientes en vehículos de alta tecnología	4,992.24	8,913.56
Unidades médicas de esquema modificado y de campo	3,463.42	6,154.96
Unidades médicas de campo	3,463.42	5,377.16
Universal de oficinas (rama)		
• Mensajero	2,744.94	3,378.30
• Auxiliar universal de oficina	3,293.72	4,053.82
• Sector de tesorería	4,905.14	7,818.66
• Sector de servicios técnicos	4,905.14	7,818.66
• Sector de servicios administrativos	4,905.14	7,818.66
• Sector de servicios de personal	4,905.14	7,818.66
• Sector de servicios de estadística	4,905.14	7,818.66
• Sector de servicios de procesamiento de datos	4,905.14	7,818.66
• Sector de servicios de contabilidad	4,905.14	7,818.66
Jefes de oficina	7,818.66	7,818.66
Vehículos para pacientes de servicios ordinarios y programados	3,468.60	5,071.58
Velatorios	3,386.60	4,258.24
Veterinarios	6,332.54	7,793.78
Yesistas	3,986.38	3,986.38
Médicos residentes en período de adiestramiento ²	4,343.70	5,535.72
Programa IMSS-PROSPERA	3,463.42	8,913.56

¹ Vigente a partir del 16 de octubre del 2014.

² Los importes de estos especialistas consideran sueldo más beca.

INFORME DE LOS SERVICIOS PERSONALES EN EL IMSS 2014

III.2 TABULADOR DE SUELDOS PARA MÉDICO RESIDENTE EN PERÍODO DE ADIESTRAMIENTO¹ (MONTOS BRUTOS MENSUALES EN PESOS)

Categoría	Sueldo tabular	Beca	Total
Residente primer año	1,950.58	2,393.12	4,343.70
Residente segundo año	2,111.36	2,576.80	4,688.16
Residente tercer año	2,164.90	2,637.98	4,802.88
Residente cuarto año	2,219.02	2,699.40	4,918.42
Residente quinto año	2,285.62	2,780.32	5,065.94
Residente sexto año	2,354.14	2,863.76	5,217.90
Residente séptimo año	2,424.86	2,949.72	5,374.58
Residente octavo año	2,497.52	3,038.20	5,535.72

¹ Vigente a partir del 16 de octubre del 2014.

INFORME DE LOS SERVICIOS PERSONALES EN EL IMSS 2014

III.3 TABULADOR DE SUELDOS PARA PERSONAL DE CONFIANZA¹ (MONTOS BRUTOS MENSUALES EN PESOS)

Nivel	Sueldo tabular	Nivel	Sueldo tabular
04	3,076.96	34	6,767.50
05	3,230.70	35	7,032.16
06	3,354.62	36	7,130.80
07	3,459.68	37	7,347.50
08	3,611.28	38	7,505.40
09	3,718.96	39	7,725.22
10	3,962.36	40	7,900.00
11	4,017.92	41	8,393.68
12	4,190.84	42	8,618.48
13	4,321.16	43	8,937.30
14	4,368.54	44	9,085.58
15	4,565.24	45	9,216.06
16	4,705.22	46	9,608.16
17	4,844.80	47	9,815.34
18	4,879.36	48	10,086.90
19	4,964.10	49	10,595.86
20	5,073.02	50	11,027.64
21	5,176.02	51	11,410.96
22	5,363.70	52	11,897.24
23	5,505.68	53	12,373.28
24	5,603.58	54	12,637.28
25	5,648.80	55	13,007.12
26	5,794.56	56	13,504.76
27	5,928.04	57	14,117.24
28	6,013.06	58	14,773.64
29	6,146.12	59	15,426.26
30	6,183.76	60	16,297.66
31	6,268.02	61	16,983.48
32	6,456.92	62	17,734.06
33	6,595.48	63	18,735.82

¹ Vigencia a partir del 16 de octubre de 2014.

INFORME DE LOS SERVICIOS PERSONALES EN EL IMSS 2014

III.4 TABULADOR DE SUELDOS PARA PERSONAL DE ESTATUTO "A" OPERATIVO¹ (MONTOS BRUTOS MENSUALES EN PESOS)

Grupo	Grado	Sueldo Tabular	Compensación Garantizada	Percepción Ordinaria Bruta
W	A	3,342.36	3,807.16	7,149.52
	B	3,612.24	4,059.56	7,671.80
	C	3,902.88	4,343.52	8,246.40
V	A	4,214.28	4,680.06	8,894.34
	B	4,546.44	5,006.10	9,552.54
	C	4,909.74	5,353.16	10,262.90
U	A	5,304.18	5,763.32	11,067.50
	B	5,729.76	6,173.48	11,903.24
	C	6,196.86	6,499.50	12,696.36
T	A	6,695.10	6,983.28	13,678.38
	B	7,234.86	7,687.92	14,922.78
	C	7,805.76	8,056.02	15,861.78
S	A	8,428.56	8,750.14	17,178.70
	B	9,103.26	9,318.06	18,421.32
	C	9,829.86	10,159.42	19,989.28
R	A	10,618.74	11,053.36	21,672.10
	B	11,459.52	11,894.72	23,354.24
	C	12,372.96	12,956.94	25,329.90
Q	A	13,369.44	14,019.16	27,388.60
	B	14,448.96	15,270.68	29,719.64
	C	15,590.76	18,446.82	34,037.58

¹ Vigencia a partir del 01 de enero de 2014.

INFORME DE LOS SERVICIOS PERSONALES EN EL IMSS 2014

III.5 SUELDOS DE LOS PUESTOS DE ESTRUCTURA Y HOMÓLOGOS¹ (MONTOS BRUTOS MENSUALES EN PESOS)

Grupo, Grado y Nivel	Puesto de Estructura	Sueldo Base	Compensación Garantizada	Percepción Ordinaria Bruta
HB3	DIRECTOR GENERAL	51,551.00	151,936.98	203,487.98
IA3	DIRECTOR NORMATIVO	41,268.00	156,374.98	197,642.98
IA3	SECRETARIO GENERAL	41,268.00	156,374.98	197,642.98
JA3	JEFE DE UNIDAD	33,614.00	143,833.40	177,447.40
JC1	TITULAR DEL ÓRGANO INTERNO CONTROL	33,614.00	142,214.64	175,828.64
KA1	COORDINADOR NORMATIVO G	26,291.00	93,379.46	119,670.46
KA1	DELEGADO B	26,291.00	93,379.46	119,670.46
KA1	HOMÓLOGO COORDINADOR NORMATIVO E	26,291.00	93,379.46	119,670.46
KA1	DELEGADO B	24,187.00	95,483.46	119,670.46
KA2	COORDINADOR NORMATIVO B	26,291.00	109,534.98	135,825.98
KA2	HOMÓLOGO COORDINADOR NORMATIVO	26,291.00	109,534.98	135,825.98
KB1	COORDINADOR NORMATIVO A	26,291.00	109,534.98	135,825.98
KB1	DELEGADO A	26,291.00	109,534.98	135,825.98
KB2	COORDINADOR NORMATIVO	33,614.00	119,869.34	153,483.34
KB2	HOMÓLOGO COORDINADOR NORMATIVO	33,614.00	119,869.34	153,483.34
KC1	COORDINADOR DE COMUNICACIÓN SOCIAL	33,614.00	119,869.34	153,483.34
LA1	COORDINADOR ADMINISTRATIVO	26,291.00	59,597.91	85,888.92
LA1	COORDINADOR TÉCNICO	26,291.00	59,597.91	85,888.92
LA1	COORDINADOR NORMATIVO M	26,291.00	59,597.91	85,888.92
LA1	DIRECTOR DE UMAE B	26,291.00	59,597.91	85,888.92
LA1	HOMÓLOGO COORDINADOR NORMATIVO D	26,291.00	59,597.91	85,888.92
LA2	COORDINADOR TÉCNICO	26,291.00	72,481.26	98,772.26
LA2	DIRECTOR DE UMAE A	26,291.00	72,481.26	98,772.26
LA2	HOMÓLOGO COORDINADOR NORMATIVO A	26,291.00	72,481.26	98,772.26
LA3	COORDINADOR NORMATIVO A	26,291.00	87,297.10	113,588.10
LB1	COORDINADOR NORMATIVO TÉCNICO	26,291.00	72,481.26	98,772.26
LB1	HOMÓLOGO COORDINADOR NORMATIVO C	26,291.00	72,481.26	98,772.26
LB2	COORDINADOR ADMINISTRATIVO	26,291.00	87,297.10	113,588.10
LB2	COORDINADOR TÉCNICO	26,291.00	87,297.10	113,588.10
LB2	HOMÓLOGO COORDINADOR NORMATIVO	26,291.00	87,297.10	113,588.10
LC1	COORDINADOR DE ASESORES DE DIRECTOR NORMATIVO	33,614.00	79,974.10	113,588.10
LC1	COORDINADOR ADMINISTRATIVO	33,614.00	79,974.10	113,588.10
LC1	COORDINADOR TÉCNICO	33,614.00	79,974.10	113,588.10
LC1	COORDINADOR NORMATIVO I	33,614.00	79,974.10	113,588.10

¹ Vigente a partir del 1 de enero de 2014.

INFORME DE LOS SERVICIOS PERSONALES EN EL IMSS 2014

III.5 (CONTINUACIÓN) SUELDOS DE LOS PUESTOS DE ESTRUCTURA Y HOMÓLOGOS¹ (MONTOS BRUTOS MENSUALES EN PESOS)

Grupo, Grado y Nivel	Puesto de Estructura	Sueldo Base	Compensación Garantizada	Percepción Ordinaria Bruta
LC1	COORDINADOR NORMATIVO J	33,614.00	79,974.10	113,588.10
LC1	HOMÓLOGO COORDINADOR NORMATIVO B	33,614.00	79,974.10	113,588.10
LC1	COORDINADOR NORMATIVO J	26,291.00	87,297.10	113,588.10
LC1	COORDINADOR DE ASESORES DE DIRECTOR NORMATIVO	24,187.00	89,401.10	113,588.10
LC2	COORDINADOR NORMATIVO D	26,291.00	104,335.32	130,626.32
LC2	HOMÓLOGO COORDINADOR NORMATIVO A	26,291.00	104,335.32	130,626.32
MA1	COORDINADOR DE ABASTO DELEGACIÓN B	19,393.00	28,580.70	47,973.70
MA1	HOMÓLOGO JEFE DE DIVISIÓN G	19,393.00	28,580.70	47,973.70
MA2	COORDINADOR DE ABASTO DELEGACIÓN B	19,393.00	36,736.22	56,129.22
MA2	HOMÓLOGO JEFE DE DIVISIÓN F	19,393.00	36,736.22	56,129.22
MA2	JEFE DE SERVICIOS DELEGACIÓN B	19,393.00	36,736.22	56,129.22
MA2	SECRETARIO PRIVADO DE DIRECTOR NORMATIVO	19,393.00	36,736.22	56,129.22
MA3	ASESOR DE DIRECTOR NORMATIVO	19,393.00	46,278.18	65,671.18
MA3	COORDINADOR DE ABASTO DELEGACIÓN A	19,393.00	46,278.18	65,671.18
MA3	HOMÓLOGO JEFE DE DIVISIÓN E	19,393.00	46,278.18	65,671.18
MA3	JEFE DE ÁREA DE AUDITORÍA DELEGACIÓN	19,393.00	46,278.18	65,671.18
MA3	JEFE DE DIVISIÓN A	19,393.00	46,278.18	65,671.18
MA3	JEFE DE SERVICIOS DELEGACIÓN A	19,393.00	46,278.18	65,671.18
MA3	JEFE DE SERVICIOS DELEGACIÓN B	19,393.00	46,278.18	65,671.18
MA3	SECRETARIO PARTICULAR DE DIRECTOR NORMATIVO	19,393.00	46,278.18	65,671.18
MB3	HOMÓLOGO JEFE DE DIVISIÓN	19,393.00	58,755.72	78,148.72
MB3	JEFE DE DIVISIÓN	19,393.00	58,755.72	78,148.72
MB3	JEFE DE SERVICIOS DELEGACIÓN A	19,393.00	58,755.72	78,148.72
MB3	JEFE DEPARTAMENTO ADMINISTRATIVO	19,393.00	58,755.72	78,148.72
MC2	COORDINADOR REGIONAL	24,187.00	54,618.42	78,805.42
MC2	HOMÓLOGO JEFE DE DIVISIÓN B	24,187.00	54,618.42	78,805.42
MC2	JEFE DE DIVISIÓN	24,187.00	54,618.42	78,805.42
MC3	JEFE DEPARTAMENTO ADMINISTRATIVO	26,291.00	69,063.56	95,354.56
MC3	HOMÓLOGO JEFE DE DIVISIÓN	26,291.00	69,063.56	95,354.56
MC3	JEFE DE DIVISIÓN	26,291.00	69,063.56	95,354.56
NA3	JEFE DEPARTAMENTO DELEGACIÓN B	10,155.00	22,665.46	32,820.46
NB1	SECRETARIO PRIVADO DE DIRECTOR NORMATIVO	10,778.00	17,886.16	28,664.16

¹ Vigente a partir del 1 de enero de 2014.

INFORME DE LOS SERVICIOS PERSONALES EN EL IMSS 2014

III.5 (CONTINUACIÓN) SUELDOS DE LOS PUESTOS DE ESTRUCTURA Y HOMÓLOGOS¹ (MONTOS BRUTOS MENSUALES EN PESOS)

Grupo, Grado y Nivel	Puesto de Estructura	Sueldo Base	Compensación Garantizada	Percepción Ordinaria Bruta
NB2	COORDINADOR DELEGACIÓN B	11,212.00	22,325.06	33,537.06
NB2	HOMÓLOGO SUBJEFE DE DIVISIÓN H	11,212.00	22,325.06	33,537.06
NB3	COORDINADOR DELEGACIÓN B	12,922.00	26,651.74	39,573.74
NB3	JEFE DEPARTAMENTO DELEGACIÓN B	12,922.00	26,651.74	39,573.74
NB3	SUBJEFE DEPARTAMENTO	12,922.00	26,651.74	39,573.74
NB3	SUBJEFE DE DIVISIÓN	12,922.00	26,651.74	39,573.74
NC2	COORDINADOR DELEGACIÓN A	17,478.00	22,431.12	39,909.12
NC2	HOMÓLOGO SUBJEFE DE DIVISIÓN E	17,478.00	22,431.12	39,909.12
NC2	JEFE DEPARTAMENTO DELEGACIÓN A	17,478.00	22,431.12	39,909.12
NC3	COORDINADOR DE SERVICIOS MÉDICOS DELEGACIÓN	15,671.00	32,219.94	47,890.94
NC3	COORDINADOR DELEGACIÓN A	15,671.00	32,219.94	47,890.94
NC3	HOMÓLOGO SUBJEFE DE DIVISIÓN B	15,671.00	32,219.94	47,890.94
NC3	JEFE DE DEPARTAMENTO DELEGACIÓN A	15,671.00	32,219.94	47,890.94
NC3	SUBJEFE DE DIVISIÓN A	15,671.00	32,219.94	47,890.94
NC58	SUBDELEGADO B	16,790.00	31,100.92	47,890.92
NC62	HOMÓLOGO SUBJEFE DE DIVISIÓN	16,790.00	34,278.88	51,068.88
NC68	SUBDELEGADO A	17,478.00	38,362.90	55,840.90
OC3	JEFE DE OFICINA DELEGACIÓN	7,337.00	21,453.44	28,790.44
OC50	JEFE DEPARTAMENTO SUBDELEGACIÓN B	7,337.00	23,387.24	30,724.24
OC59	JEFE DEPARTAMENTO SUBDELEGACIÓN A	7,337.00	28,201.42	35,538.42

¹ Vigente a partir del 1 de enero de 2014.

INFORME DE LOS SERVICIOS PERSONALES EN EL IMSS 2014

III.6 PRESTACIONES ASOCIADAS A LA PLAZA

Prestación / Concepto	Descripción
011 Complemento adicional	Cláusula 63 Bis inciso b) CCT, ayuda para pago de renta de casa-habitación.
020 Ayuda para pago de renta de casa habitación	Cláusula 63 Bis inciso a) CCT.
029 Prima de vacaciones	Cláusula 47 del CCT, los trabajadores tienen derecho a este pago sobre los salarios que les correspondan durante el periodo vacacional.
048 Ayuda para actividades culturales y recreativas	Cláusula 47 del CCT, los trabajadores recibirán este pago en función a la antigüedad efectiva.
049 Aguinaldo	Cláusula 107 del CCT, gratificación anual y proporcional a los días laborados en el año.
050 Ayuda de despensa	Cláusula 142 Bis del CCT, pago a los trabajadores para adquisición de mercancías.
055 Fondo de ahorro	Cláusula 144 del CCT, los trabajadores recibirán un pago en proporción a los días laborados.

III.7 PRESTACIONES ASOCIADAS A LA LOCALIDAD Y AL OCUPANTE

Prestación / Concepto	Descripción
015 Zona Aislada	Decreto Presidencial publicado en el Diario Oficial de la Federación el 10 de junio de 1988, pago del 50% del sueldo más el concepto 011 bruto a los trabajadores que laboren en las localidades de Baja California Sur y las Islas Marías en Sinaloa.
016 Alto Costo de Vida	Cláusula 98 del CCT, porcentaje según localidad.
022 Ayuda de Renta	Cláusula 63 Bis inciso c) del CCT, este concepto se otorga a partir de los cinco años de antigüedad efectiva.
025 Pago Supletorio de Guardería	Cláusula 76 fracción III del CCT, a trabajadores con derecho a guardería, en caso de no haber cupo para el hijo.
027 Compensación por pasajes domicilio y adscripción foránea	Cláusula 103 del CCT, al personal que presta sus servicios en un municipio diferente al de su lugar de residencia, siempre y cuando sea colindante.
032 Estímulos por Asistencia	Art. 91 del Reglamento Interior de Trabajo, pago de 3 días de aguinaldo a los trabajadores cuando asistan a laborar todos los días hábiles de la quincena.
033 Estímulos por Puntualidad	Cláusula 38 del CCT y Art. 93 del Reglamento Interior de Trabajo, pago de 2 días de aguinaldo que se otorga cuando el trabajador acumule 10 registros de asistencia hasta el minuto 5.
067 Estímulo Instructores Técnicos	Oficio circular 29 del 9 de septiembre de 1991, pago de 3 días de sueldo tabular más concepto 011 bruto, al personal que cumpla con 20 horas de instrucción cada quincena.
084 Estímulo a la Calidad y Eficiencia	Cláusula 18a. Transitoria del CCT, bono de productividad que recibirán los trabajadores de base a fin de estimular los resultados extraordinarios de cada trabajador.

INFORME DE LOS SERVICIOS PERSONALES EN EL IMSS 2014

III.8 PRESTACIONES INHERENTES A LA CATEGORÍA, JORNADA O SERVICIO

Prestación / Concepto	Descripción
012 Jornada Discontinua	Cláusula 28 del CCT, porcentaje por laborar jornada interrumpida por una hora o más.
013 Sobresueldo a Médicos	Cláusula 86 del CCT, compensación al médico, cirujano maxilofacial y estomatólogo, por destinar parte de su jornada a realizar visitas a domicilio a los derechohabientes usando los vehículos de su propiedad o realizar labores fuera de su jornada.
014 Infectocontagiosidad No Médica	Cláusula 86 Bis del CCT y Reglamento de Infectocontagiosidad y Emanaciones Radiactivas, personal no médico que labora en áreas o servicios de infectocontagiosidad, de manera constante y permanente.
023 Infectocontagiosidad Médica	Cláusula 86 Bis del CCT y Reglamento de Infectocontagiosidad y Emanaciones Radiactivas, personal médico que labora en áreas o servicios de infectocontagiosidad, de manera constante y permanente.
026 Pasajes Fijos	Cláusula 103 del CCT, por desempeñar sus tareas fuera de los centros de trabajo, disfrutarán de una compensación.
030 Prima Dominical	Cláusula 46 Fracción II del CCT, los trabajadores que laboren los domingos disfrutarán de un pago adicional.
031 Cobertura de Menaje por Cambio de Lugar	Cláusula 99 del CCT, pago al personal que por necesidades del servicio es movilizad del lugar donde reside.
039 Bonificación Seguro Guarderías	Seguro de Responsabilidad Civil para la rama de Guarderías.
040 Bonificación Seguro Médico	Bonificación al personal médico como protección a la práctica médica.
041 Complemento de Ayuda a Becario	10% de la Beca (neto).
044 Ayuda Refrigerio	A los trabajadores de guarderías que no perciben en especie.
046 Ayuda Alojamiento Becarios	\$100.00 mensual (neto).
054 Emanaciones Radiactivas No Médicas	Cláusula 86 Bis del CCT y Reglamento de Infectocontagiosidad y Emanaciones Radiactivas, personal no médico que labora y está expuesto en forma constante y permanente en áreas o servicios de emanaciones radiactivas.
057 Atención Integral Continua	Cláusula 86 último párrafo del CCT, sobresueldo a los médicos familiares, no familiares y cirujanos maxilofaciales, por la compactación de horarios y distribución de actividades.
058 Sobresueldo Docencia Enfermería	Cláusula 151 del CCT, sobresueldo a la rama de enfermería por participar en actividades docentes, de enseñanza y de investigación.
059 Complemento de Beca	Sobresueldo para el médico residente tomando como base el importe de la beca.
061 Sobresueldo Traslado Pacientes	Sobresueldo al personal de servicio de traslados de pacientes en vehículos de alta tecnología.
062 Ayuda para Libros Médicos	Apoyo para la adquisición de libros, revistas especializadas y material didáctico de médicos.
063 Emanaciones Radiactivas	Cláusula 86 Bis del CCT y Reglamento de Infectocontagiosidad y Emanaciones Radiactivas, personal médico que labora en forma constante y permanente en áreas o servicios de emanaciones radiactivas.
064 Material Didáctico a Médicos Residentes	Art. 30 del Reglamento de Médicos Residentes en Periodo de Adiestramiento en una Especialidad, apoyo a los médicos residentes para adquisición de libros durante la vigencia de la beca.
072 Ayuda para Libros No Médicos	Apoyo para la adquisición de libros, revistas especializadas y material didáctico para personal técnico y profesionista.
078 Actividades Académicas	Sobresueldo para fonoaudiólogos, terapeuta físico y ocupacionales que desempeñen sus funciones en unidades de medicina física y rehabilitación.
083 Sobresueldo por Investigación y Docencia	Cláusula 153 del CCT, los trabajadores de la categoría de Psicólogo Clínico por su participación en actividades docentes, de enseñanza y de investigación dirigidas al personal del IMSS y a los derechohabientes.

INFORME DE LOS SERVICIOS PERSONALES EN EL IMSS 2014

III.9 PRESTACIONES EN ESPECIE

Prestación	Fundamento
Anteojos	Cláusula 75 del CCT, a solicitud del trabajador previo dictamen médico tendrá derecho a 2 dotaciones durante la vigencia del CCT.
Ropa de Trabajo, Uniformes y Gafete	Cláusula 69 del CCT, la dotación se otorga de acuerdo a la categoría, adscripción y acorde al clima de cada región.
Programas Recreativos, Culturales y Deportivos	Cláusula 147 del CCT, servicios de balneario en los centros vacacionales, acceso al parque acuático y campamentos con un ahorro del 50 por ciento en entrada y 15 por ciento en los servicios de hospedaje que prestan los Centros Vacacionales.
Tiendas	Cláusula 142 del CCT, se otorga quincenalmente el 40 por ciento de descuento en sus compras hasta por 100.00 pesos en una sola operación.

III.10 OBLIGACIONES PATRONALES

Prestación	Descripción
ISR a cargo del IMSS por Fondo de Ahorro	Arts. 96 y 152 de la Ley del Impuesto Sobre la Renta y Cláusula 144 del CCT y Artículo 7 del Régimen de Jubilaciones y Pensiones.
ISR a cargo del IMSS por Estímulos y Ayuda de Renta	Arts. 96 y 152 de la Ley del Impuesto Sobre la Renta, Cláusula 63 Bis del CCT y Arts. 91 y 93 del Reglamento Interior de Trabajo.
Aportación Patronal Cesantía y Vejez (Afore)	Arts. 15, frac. VII, 168 de la LSS, así como
Aportación Patronal al Seguro para el Retiro (Afore)	Convenio del 21 de abril de 1988.
Cuotas Obrero Patronales a cargo del IMSS	Arts. 15, frac. VIII, 25, 71, 72, 106, 107, 147, 211 y 212 de la LSS, así como Convenio del 21 de abril de 1988.
Aportación al INFONAVIT	Art. 136 de la Ley Federal del Trabajo.
ISR a cargo del IMSS por Aguinaldo	Arts. 96 y 152 de la Ley del Impuesto Sobre la Renta y Cláusula 107 del CCT.
ISR a cargo del IMSS por Compensación Garantizada	Arts. 96 y 152 de la Ley del Impuesto Sobre la Renta.
ISR a cargo del IMSS por Percepción Médica	Arts. 96 y 152 de la Ley del Impuesto Sobre la Renta.

INFORME DE LOS SERVICIOS PERSONALES EN EL IMSS 2014

III.11 PRESTACIONES DE SEGURIDAD SOCIAL

Prestación	Descripción
Enfermedades Generales	<p>Cláusula 82 del CCT.- Enfermedades y Accidentes de Carácter no Profesional; Cláusula 83 del CCT.- Atención Médica; Cláusula 84 del CCT.- Certificado de Incapacidad.</p> <p>La atención que requieran los trabajadores en los términos de la LSS y de las cláusulas conducentes del CCT, será impartida por médicos de base del IMSS, teniendo derecho a que se expida el certificado de incapacidad correspondiente, cuando el caso lo requiera, sin más autorización que la del médico tratante.</p>
Riesgos de Trabajo	<p>Cláusula 87 del CCT.- Enfermedades de Trabajo; Cláusula 88 del CCT.- Atención Médica por Riesgos de Trabajo; Cláusula 90 del CCT.- Prótesis, Órtesis, Ortopedia y Aparatos Auditivos.</p> <p>Reglamento Interior de Trabajo, el IMSS suministrará atención médica y medicinas a sus trabajadores en caso de riesgos de trabajo, así como, proporcionará oportunamente y gratuitamente prótesis, incluyendo implantes mamarios, órtesis y demás aparatos de ortopedia, de buena calidad y los repondrá cuando, por uso o por cualquier otra razón resulten inadecuados.</p>
De la Previsión Social	<p>Cláusula 76 del CCT.- Guarderías Infantiles; Cláusula 76 Bis del CCT.- Guardería en caso de Orfandad Total.</p> <p>Reglamento de Guarderías para hijos de trabajadores del IMSS, el IMSS se obliga a suministrar a sus trabajadores el servicio de guardería para sus hijos mayores de cuarenta y cinco días y hasta los seis años de edad, así como, a los hijos menores de seis años de edad, que queden en orfandad total a solicitud del Tutor, durante las horas de jornada laboral del trabajador.</p> <p>Cláusula 77 del CCT.- Maternidad, en los casos de maternidad, la trabajadora al servicio del IMSS, tendrá derecho a 90 días de descanso con salario íntegro, equipo completo de ropa (canastilla) para el recién nacido y suministro de leche durante los primeros diez meses de edad del niño, asimismo, las demás prestaciones que menciona la LSS.</p>

INFORME DE LOS SERVICIOS PERSONALES EN EL IMSS 2014

III.12 SERVIDORES PÚBLICOS DE MANDO Y HOMÓLOGOS DEL ÓRGANO INTERNO DE CONTROL (MONTOS BRUTOS MENSUALES EN PESOS)

Puestos	Plazas	Grupo, Grado y Nivel	Sueldo y Base	Compensación Garantizada	Sueldo Mensual Bruto
Contralor Interno	1	JC1	33,614.00	142,214.64	175,828.64
Coordinadores	6	KB1	26,291.00	109,534.98	135,825.98
Coordinadores Regionales	3	MC2	24,187.00	54,618.42	78,805.42
Coordinadores Regionales de Área de Auditoría, Quejas y Responsabilidades en Delegaciones	12	MC2	24,187.00	54,618.42	78,805.42
Jefe de División	23	MB3	19,393.00	58,755.72	78,148.72
Jefe de Departamento Administrativo	1	MB3	19,393.00	58,755.72	78,148.72
Jefe de Área de Auditoría, Quejas y Responsabilidades en Delegaciones	2	MA3	19,393.00	46,278.18	65,671.18
Subjefe de División	1	NC3	15,671.00	32,219.94	47,890.94

INFORME DE LOS SERVICIOS PERSONALES EN EL IMSS 2014

III.13 COSTO BRUTO DE LAS PLAZAS CON CATEGORÍAS DE NOTIFICADORES/LOCALIZADORES, EJECUTORES, SUPERVISOR DE EJECUTOR, VISITADORES, REVISORES Y PROMOTORES. (CIFRAS EN PESOS)

Delegación	Notificadores / Localizadores	Ejecutores	Supervisores de Ejecutor	Visitadores	Revisores	Promotores Firma Digital	Promotores del Campo	Promotores Clasificación de Empresas	Suma
Total	164,454,812	183,756,178	35,957,320	123,872,782	58,113,073	21,312,415	20,367,279	39,434,911	647,268,770
Aguascalientes	2,106,879	2,065,872	327,975	2,324,016	1,026,921	365,807	359,850	621,197	9,198,517
Baja California	7,299,539	13,534,665	1,227,328	2,942,190	1,510,121	667,464	1,568,486	1,667,697	30,417,490
Baja California Sur	1,972,318	3,103,738	396,848	1,823,852	760,912	234,070	577,059	317,253	9,186,050
Campeche	2,403,102	1,847,781	346,285	1,386,583	881,755	243,080	365,732	304,791	7,779,109
Coahuila	5,295,209	9,325,624	1,570,353	4,724,798	956,051	740,745	693,150	1,595,231	24,901,161
Colima	1,483,814	2,151,678	333,546	1,194,787	253,831	350,383	263,857	412,806	6,444,702
Chiapas	2,662,050	3,040,938	885,582	698,998	611,832	349,115	361,097	417,067	9,026,679
Chihuahua	6,184,313	5,321,354	1,527,996	3,310,603	1,955,283	797,355	1,124,917	1,357,516	21,579,337
Durango	3,417,148	3,349,724	656,893	3,278,151	685,305	356,655	477,808	531,824	12,753,508
Guanajuato	5,987,578	5,709,043	1,001,165	6,986,303	3,116,895	625,357	932,520	1,810,174	26,169,035
Guerrero	2,000,264	2,713,209	437,777	1,322,696	1,135,232	460,555	351,547	557,062	8,978,342
Hidalgo	2,894,771	2,163,199	531,933	2,330,966	658,883	447,349	338,254	541,713	9,907,068
Jalisco	11,623,561	15,576,123	2,344,222	11,505,587	3,188,129	1,070,535	926,373	2,370,488	48,605,018
Estado de México Ote.	8,193,400	8,807,602	1,401,562	4,326,663	2,341,458	461,545	292,337	1,861,366	27,685,933
Estado de México Pte.	5,789,340	4,448,187	654,171	3,596,373	1,132,176	350,350	241,433	1,108,300	17,320,330
Michoacán	4,232,224	4,985,341	671,231	2,680,493	891,291	602,880	969,192	891,825	15,924,477
Morelos	1,275,046	1,718,972	222,445	1,880,084	619,308	359,021	362,208	560,315	6,997,399
Nayarit	1,398,869	2,735,582	127,232	685,730	338,634	119,001	345,564	314,462	6,065,074
Nuevo León	8,619,565	11,945,022	4,101,924	4,940,217	6,229,422	1,105,264	362,507	2,846,921	40,150,842
Oaxaca	2,292,637	2,720,051	334,193	2,489,105	1,011,586	589,150	316,657	555,841	10,309,220
Puebla	4,929,707	6,179,115	880,565	4,051,214	1,526,259	598,225	109,757	1,215,504	19,490,346
Querétaro	2,484,151	4,622,625	663,595	2,054,269	1,820,677	365,768	361,637	937,090	13,309,812
Quintana Roo	3,157,951	2,709,013	671,537	1,904,386	995,032	480,520	0	593,846	10,512,285
San Luis Potosí	3,199,498	4,127,638	436,309	2,125,180	1,021,547	481,511	828,519	921,392	13,141,594
Sinaloa	5,570,038	10,952,945	1,277,793	2,821,711	746,581	613,293	2,533,549	749,359	25,265,269
Sonora	7,041,733	8,944,822	2,292,597	3,882,710	1,449,967	1,017,186	1,927,528	1,306,597	27,863,140
Tabasco	2,162,284	1,930,365	333,160	1,443,015	477,886	240,444	480,591	591,544	7,659,289
Tamaulipas	7,177,413	7,774,048	3,051,863	2,858,060	2,067,895	811,957	743,600	966,405	25,451,241
Tlaxcala	753,423	917,073	217,212	859,764	234,642	115,236	116,290	194,041	3,407,681
Veracruz Norte	5,508,011	4,532,924	962,495	3,013,850	2,061,233	584,753	712,169	815,881	18,191,316
Veracruz Sur	3,105,110	3,725,709	1,438,804	3,313,617	1,406,352	484,228	717,779	621,425	14,813,024
Yucatán	3,856,606	1,692,259	575,013	2,324,478	757,287	362,149	241,841	503,787	10,313,420
Zacatecas	1,745,613	2,388,599	218,223	1,013,199	768,560	242,311	363,471	310,285	7,050,261
Norte D.F.	9,359,804	5,585,136	1,502,433	11,502,591	6,735,235	1,025,909	0	4,733,035	40,444,143
Sur D.F.	17,271,843	10,410,202	2,335,060	16,276,543	6,738,895	3,593,244	0	4,330,871	60,956,658

INFORME DE LOS SERVICIOS PERSONALES EN EL IMSS 2014

III.14 PERSONAL CONTRATADO PARA LAS CAMPAÑAS DE PREVENCIÓN Y PROFILAXIS (CIFRAS EN PESOS)

Delegación	Personas contratadas en semanas nacionales de salud y actividades intensivas ¹	Personas contratadas en actividades permanentes	Cierre anual 2014
Total	6,002	3,238	214,141,082.00
Aguascalientes	53	51	3,433,489.00
Baja California	119	128	7,589,311.00
Baja California Sur	74	42	2,980,402.00
Campeche	34	39	2,779,146.00
Coahuila	89	154	8,248,579.00
Colima	66	41	2,664,689.00
Chiapas	45	88	5,545,703.00
Chihuahua	133	90	8,998,507.00
Durango	72	63	3,613,693.00
Guanajuato	168	95	7,780,723.00
Guerrero	107	67	3,719,648.00
Hidalgo	107	68	4,264,033.00
Jalisco	351	183	11,260,279.00
Estado de México Ote.	532	164	13,112,230.00
Estado de México Pte.	56	129	6,936,529.00
Michoacán	153	93	5,689,689.00
Morelos	155	42	2,986,320.00
Nayarit	159	72	4,842,728.00
Nuevo León	468	168	12,367,949.00
Oaxaca	101	67	3,948,023.00
Puebla	86	68	6,030,674.00
Querétaro	393	36	3,610,047.00
Quintana Roo	0	97	5,679,666.00
San Luis Potosí	55	98	4,475,825.00
Sinaloa	234	77	6,011,109.00
Sonora	265	76	6,233,109.00
Tabasco	54	44	3,361,137.00
Tamaulipas	357	172	7,406,021.00
Tlaxcala	48	40	2,332,454.00
Veracruz Norte	255	113	7,798,611.00
Veracruz Sur	350	188	6,275,385.00
Yucatán	73	83	5,611,124.00
Zacatecas	120	42	3,176,220.00
Norte D.F.	449	147	10,915,047.00
Sur D.F.	221	113	12,462,983.00

¹El dato representa un promedio de las contrataciones en Semanas Nacionales de Salud más aquellas realizadas para programas intensivos.

INFORME DE LOS SERVICIOS PERSONALES EN EL IMSS 2014

III.15 BECAS A PRESTADORES DE SERVICIO SOCIAL MÉDICO (MONTOS BRUTOS MENSUALES EN PESOS)

Carrera	“A”	“B”	“C”	“CC”	
Interno de pregrado					1,300.00
Medicina		2,000.00	3,000.00		
Odontología	500.00	700.00	1,400.00		
Enfermería	400.00	750.00	1,400.00	1,600.00	
Biólogo Ecologista	200.00	300.00	600.00		
Citotecnólogo Técnico			600.00		
Dietóloga		300.00	600.00		
Dental Técnico	200.00	300.00	600.00		
Farmacia Licenciatura	200.00	300.00			
Inhaloterapia	200.00	300.00			
Laboratorista Clínico Técnico	200.00	300.00			
Nutrición Licenciatura	200.00	300.00			
Optometría Técnico	200.00	300.00			
Optometría Licenciatura	200.00	300.00			
Psicología	200.00	300.00	600.00		
Químico fármaco-biólogo	200.00	300.00			
Rehabilitación Licenciatura			600.00		
Salud Comunitaria Técnico	200.00	300.00	600.00		
Salud Comunitaria Licenciatura			600.00		
Terapia Física Técnico	200.00				
Trabajo Social	200.00	300.00	600.00		
Técnico Radiólogo	200.00	300.00	600.00		

INFORME DE LOS SERVICIOS PERSONALES EN EL IMSS 2014

III.16 APOYOS A INTERNO DE PREGRADO Y PASANTE DE SERVICIO SOCIAL

Aguinaldo	
Interno de pregrado	Un mes del importe de la beca.
Pasante de servicio social	Un mes del importe de la beca.
Apoyo trimestral didáctico	
Pasantes de servicio social en medicina C	1,100.00 pesos, distribuidos mensualmente.
Pasantes de servicio social en medicina B	300.00 pesos, distribuidos mensualmente.
Pasantes de servicio social en medicina A	200.00 pesos, distribuidos mensualmente.
Interno de Pregrado	850.00 pesos, distribuidos mensualmente.
Ayuda a beneficiarios por fallecimiento	
Interno de pregrado y pasante de servicio social	18,500.00 pesos por muerte o invalidez total o permanente para los pasantes con goce de beca tipo A y B menor o igual a 2,000.00 pesos. 40,500.00 pesos para los becarios que tengan beca tipo C o CC montos mayores a 2,000.00 pesos.
Atención médica	
Interno de pregrado y pasante de servicio social, Atención Médico–Quirúrgica	Durante el tiempo que dure el ciclo académico, extensivo para sus padres o en su caso a su cónyuge e hijos, de acuerdo con la normatividad vigente.

III.17 IMPORTES MENSUALES BRUTOS PARA BECAS A PRESTADORES DE SERVICIO SOCIAL ADMINISTRATIVO (CIFRAS EN PESOS)

Área Geográfica	“A”	“B”
Profesionista	800.00	700.00
Técnico	400.00	350.00

ANEXO IV
CONSOLIDADO DEL ANALÍTICO
PUESTO PLAZA

INFORME DE LOS SERVICIOS PERSONALES EN EL IMSS 2014

IV.1 CONSOLIDADO DEL ANALÍTICO PUESTO PLAZA BASE (ORDINARIO)

Puesto	Descripción	No. Plazas
Total		330,448
2003065	AUX DE SERVS ADMVOS 65	1
2003080	AUX DE SERVS ADMVOS 80	2
2062260	OFICIAL PUERICULTURA 60	1
2065940	OR ACT ART ART PLAST 40	3
2067540	ORIENT ACT ART DRAM 40	31
2067840	OR ACT ART ART PLAS 40	19
2068533	ORIENT ACT ARTIS MUSIC 33	4
2068840	ORIENT TECNICO MEDICO 40	33
2069740	ORIENT EDUC FISICA 40	11
2069780	ORIENT EDUC FISICA 80	1
2070320	PIANISTA 20	2
2076272	ASISTENTE MEDICA 72	1
2079180	SOCIOLOGO 80	1
2079880	CONTROLADOR TRANSP 80	2
2085365	OP MAQUINA DE REV AUT 65	1
2299772	AUX DE SERVS DE INT 72	2
2306380	CAJERA DE TIENDAS 80	6
2306580	JEFE DE LINEA EN TIENDA80	1
20000180	ABOGADO 80	24
20050065	AYUDANTE DE AUTOPSIA 65	2
20050080	AYUDANTE DE AUTOPSIA 80	91
20060065	BIBLIOTECARIO 65	2
20060080	BIBLIOTECARIO 80	67
20070080	BIOLOGO 80	16
20090080	AUX DE ADMON CENT VAC 80	33
20090180	AUX ATEN MED CENT VAC 80	11
20090280	AUX HOSPEDAJE CENT VAC 80	54
20090380	AUX DE OP CONT CENT VAC80	3
20090480	LAVANDERO CENT VAC 80	6
20090580	OP SEG ALBERCA CENT VAC80	19
20090680	OP SERVS INTER CENT VAC80	166
20090780	OP DE VEHICULO CENT VAC80	20
20090880	PLANCHADOR CENTROS VAC 80	14
20090980	VIGILANTE EN CENT VAC 80	3
20100080	CIRUJANO MAXILO-FACIAL 80	144
20110080	CITOTECNOLOGO 80	322
20130080	CONTADOR 80	6
20140080	CUIDADOR DE ANIMALES 80	22
20180040	EDUCADORA 40	56
20180060	EDUCADORA 60	4
20180065	EDUCADORA 65	8
20180080	EDUCADORA 80	331
20190080	ELECTROCARDIOGRAFISTA 80	21
20200065	ELEVADORISTA 65	39
20200080	ELEVADORISTA 80	45

INFORME DE LOS SERVICIOS PERSONALES EN EL IMSS 2014

IV.1 (CONTINUACIÓN) CONSOLIDADO DEL ANALÍTICO PUESTO PLAZA BASE (ORDINARIO)

Puesto	Descripción	No. Plazas
20210080	AUX DE ENFERMERIA GRAL 80	30,834
20210180	AUX DE ENF SALUD PUB 80	4,398
20210280	AUX DE ENFERMERIA GRAL HR	3
20220080	ESTOMATOLOGO 80	1,958
20230380	QUIMICO RESPONSABLE 80	2
20240080	FONOAUDIOLOGO 80	53
20270060	HISTOTECNOLOGO 60	5
20270080	HISTOTECNOLOGO 80	315
20290060	INHALOTERAPEUTA 60	63
20290065	INHALOTERAPEUTA 65	38
20290080	INHALOTERAPEUTA 80	749
20310080	INTENDENTE 80	2
20320060	AUX DE LABORATORIO 60	32
20320080	AUX DE LABORATORIO 80	2,045
20320160	LABORATORISTA 60	139
20320180	LABORATORISTA 80	3,638
20340080	MACHETERO 80	5
20360180	MEDICO NO FAMILIAR 80	35,312
20360280	MEDICO FAMILIAR 80	16,247
20360380	MEDICO GENERAL U MED 80	6
20360480	MEDICO GENERAL 80	3,186
20370080	TECNICO DE MICROFOTOG 80	10
20380065	MULTILITISTA 65	1
20380080	MULTILITISTA 80	29
20410060	OP MAQUINA DE REV AUT 60	13
20410080	OP MAQUINA DE REV AUT 80	192
20420060	OPTOMETRISTA 60	16
20420080	OPTOMETRISTA 80	20
20430040	ORIENTADOR 40	2
20430065	ORIENTADOR 65	4
20430080	ORIENTADOR 80	52
20440020	ORIENT ACT FAMILIARES 20	144
20440033	ORIENT ACT FAMILIARES 33	10
20440040	ORIENT ACT FAMILIARES 40	257
20440120	ORIENT ACT ARTISTICAS 20	9
20440133	ORIENT ACT ARTISTICAS 33	12
20440140	ORIENT ACT ARTISTICAS 40	35
20440220	ORIENT ACT ART DANZA 20	27
20440240	ORIENT ACT ART DANZA 40	78
20440320	ORIENT ACT ARTIS MUSIC 20	11
20440340	ORIENT ACT ART MUSICA 40	79
20440420	ORIENT ACT ART ARTE DRA20	16
20440433	ORIENT ACT ART ARTE DRA33	2
20440440	ORIENT ACT ART ARTE DRA40	5
20440520	ORIENT EDUC FISICA 20	5

INFORME DE LOS SERVICIOS PERSONALES EN EL IMSS 2014

IV.1 (CONTINUACIÓN) CONSOLIDADO DEL ANALÍTICO PUESTO PLAZA BASE (ORDINARIO)

Puesto	Descripción	No. Plazas
20440620	ORIENT INIC CULTURAL 20	28
20440640	ORIENT INIC CULTURAL 40	60
20440720	ORIENT TECNICO MEDICO 20	84
20440780	ORIENT TECNICO MEDICO 80	2
20450065	AUX ORIENTADOR TEC MED 65	12
20460080	ORTOPEDISTA 80	11
20480080	PELUQUERO 80	2
20490015	PIANISTA 15	3
20500065	AUX ADMON UNID MEDICA 65	249
20500080	AUX ADMON UNID MEDICA 80	1,107
20500180	AUX ENFERMERIA U M 80	469
20500265	AUX LIMP Y COC U MED 65	8
20500280	AUX LIMP Y COC U MED 80	27
20500365	AUX SERVS GRALES U MED 65	166
20500380	AUX SERVS GRALES U MED 80	1,006
20520080	PROMOTOR ESTOMATOLOGIA 80	159
20530080	PROM SALUD COMUNITARIA 80	182
20540080	PSICOLOGO 80	31
20540160	PSICOLOGO CLINICO 60	35
20540180	PSICOLOGO CLINICO 80	291
20550080	PSICOMETRA 80	2
20570060	TECNICO RADIOLOGO 60	223
20570080	TECNICO RADIOLOGO 80	3,353
20580060	RADIOTERAPEUTA 60	1
20580080	RADIOTERAPEUTA 80	131
20600065	SALVAVIDAS 65	50
20600080	SALVAVIDAS 80	22
20640060	TEC MANEJO AP ELECTRODI60	34
20640080	TEC MANEJO AP ELECTRODI80	287
20650080	TECNICO MED NUCLEAR 80	44
20660080	AUX TEC SERVS DIET 80	22
20680060	TERAPISTA FISICO 60	86
20680080	TERAPISTA FISICO 80	1,005
20680160	TERAPISTA OCUPACIONAL 60	11
20680180	TERAPISTA OCUPACIONAL 80	160
20710065	AUX DE TRAB SOCIAL 65	260
20710080	AUX DE TRAB SOCIAL 80	39
20730080	MED TRAS PAC URGENCIA 80	324
20730180	MED TRAS PAC TERAP INT 80	35
20740080	AUX ADMON UMEMC 80	4
20740180	AUX ATEN MED UMEMC 80	26
20740380	AUX SERVS GRALES UMEMC 80	1
20750880	ESTOMATOLOGO HR 80	1
20751080	TRABAJADORA SOCIAL HR 80	1
20751280	ENFERMERA GENERAL HR 80	1

INFORME DE LOS SERVICIOS PERSONALES EN EL IMSS 2014

IV.1 (CONTINUACIÓN) CONSOLIDADO DEL ANALÍTICO PUESTO PLAZA BASE (ORDINARIO)

Puesto	Descripción	No. Plazas
20751680	AUX SERVS GRALES HR 80	1
20751880	OP DE SERVS AUXS HR R 80	1
20760065	MENSAJERO 65	935
20760080	MENSAJERO 80	854
20770080	JEFE DE OFICINA A 80	57
20780080	CAM VEH SER OR PR 80	608
20780380	CAMILLERO EN UNIDADES HOSPITALARIAS 80	263
20790080	AUX DE VELATORIO 80	63
20790180	OPERADOR DE VELATORIO 80	89
20790280	AYTE EMBALSAMAMIENTO 80	7
20800080	VETERINARIO 80	8
20810080	YESISTA 80	25
21020065	AUXILIAR DE ALMACEN 65	21
21020080	AUXILIAR DE ALMACEN 80	1,679
21040065	ASISTENTE MEDICA 65	17,024
21040080	ASISTENTE MEDICA 80	6,939
21060065	TECNICO DE BIBLIOTECAS 65	73
21060080	TECNICO DE BIBLIOTECAS 80	162
21120080	TECNICO POLIVALENTE 80	3,076
21160065	DIBUJANTE EST Y PUB C 65	1
21210080	ENFERMERA GENERAL 80	47,779
21230065	AUXILIAR DE FARMACIA 65	20
21230080	AUXILIAR DE FARMACIA 80	1,980
21250065	OFICIAL PUERICULTURA 65	2,760
21250080	OFICIAL PUERICULTURA 80	3,598
21300065	AUX DE SERVS DE INT 65	6,979
21300080	AUX DE SERVS DE INT 80	20,988
21330065	OP SERVS DE LAVANDERIA 65	5
21330080	OP SERVS DE LAVANDERIA 80	2,778
21390065	NUTRICIONISTA DIETISTA 65	1
21390080	NUTRICIONISTA DIETISTA 80	2,107
21510040	PROF EDUC FISICA A 40	155
21510060	PROF EDUC FISICA A 60	43
21510080	PROF EDUC FISICA A 80	60
21560080	QUIMICO CLINICO 80	3,940
21610065	MANEJADOR ALIMENTOS 65	4
21610080	MANEJADOR ALIMENTOS 80	8,052
21670065	OPERADOR TELEFONICO A 65	359
21670080	OPERADOR TELEFONICO A 80	304
21690080	OP GRAL EN TIENDAS 80	709
21700065	TRABAJADORA SOCIAL 65	1,338
21700080	TRABAJADORA SOCIAL 80	2,734
21720065	CHOFER 65	118
21720080	CHOFER 80	650
21720180	MOTOCICLISTA 80	1

INFORME DE LOS SERVICIOS PERSONALES EN EL IMSS 2014

IV.1 (CONTINUACIÓN) CONSOLIDADO DEL ANALÍTICO PUESTO PLAZA BASE (ORDINARIO)

Puesto	Descripción	No. Plazas
21730080	ENF TRAS PAC URGENCIA 80	344
21730180	TEC OP TRANS PAC URG 80	900
21760065	AUX UNIV DE OFICINAS 65	3,341
21760080	AUX UNIV DE OFICINAS 80	17,278
21780080	OPERADOR VEH SER OR PR 80	320
21780165	OPERADOR AMBULANCIAS 65	419
21780180	OPERADOR AMBULANCIAS 80	1,711
21820080	AUX SOPORTE TEC INFORMAT	600
22020080	OFICIAL DE ALMACEN 80	1,083
22040080	COORD ASIST MEDICAS 80	986
22060080	ASIST BIBLIOTECARIO 80	144
22120080	TECNICO ELECTRICISTA 80	856
22120180	TECNICO ELECTRONICO 80	94
22120280	TECNICO MECANICO 80	752
22120380	TECNICO PLOMERO 80	716
22210080	ENFERMERA ESPECIALISTA 80	13,376
22210180	ENF ESPEC SALUD PUBL 80	545
22230080	AYUDANTE DE FARMACIA 80	1,383
22250080	TECNICO PUERICULTURA 80	388
22300080	AYTE DE SERVS DE INT 80	1,948
22330080	OF SERVS DE LAVANDERIA 80	201
22390080	ESP NUTRIC DIETETICA 80	195
22510040	PROF EDUC FISICA B 40	11
22510060	PROF EDUC FISICA B 60	27
22510080	PROF EDUC FISICA B 80	11
22560080	QUIMICO CLIN JEF SECC 80	131
22610080	COCINERO TECNICO 2 80	657
22670080	OPERADOR TELEFONICO B 80	120
22690080	JEFE DE LINEA EN TIENDA80	87
22700080	TRABAJADOR SOCIAL CLINICO	944
22720080	CONTROLADOR VEHICULOS 80	40
22730080	ENF TRAS PAC TERAP INT 80	46
22730180	TEC OP TRANS PAC T INT 80	86
22760080	OFICIAL DE TESORERIA 80	1,563
22760180	OF DE SERVS TECNICOS 80	2,813
22760280	OF DE SERVS ADMVOS 80	281
22760380	OFICIAL DE PERSONAL 80	1,633
22760480	OFICIAL DE ESTADISTICA 80	1,826
22760580	OF DE PROCES DE DATOS 80	1
22820180	OF SOPORTE TEC INFORMAT	413
23020080	COORDINADOR DE ALMACEN 80	387
23120080	TEC A AIRE ACON REFRIG 80	496
23120180	TEC A EQUIPOS MEDICOS 80	517
23120280	TEC A FLUIDOS-ENERGET 80	128
23120380	TEC A PLANTAS LAVADO 80	44

INFORME DE LOS SERVICIOS PERSONALES EN EL IMSS 2014

IV.1 (CONTINUACIÓN) CONSOLIDADO DEL ANALÍTICO PUESTO PLAZA BASE (ORDINARIO)

Puesto	Descripción	No. Plazas
23120480	TEC A TELECOMUNICACION 80	41
23160080	DIBUJANTE EST Y PUB A 80	1
23210080	ENFERMERA JEFE DE PISO 80	6,218
23230080	OFICIAL DE FARMACIA 80	840
23300080	OFICIAL SERVS DE INT 80	454
23390080	NUTRIOLOGO CLIN ESPEC	43
23510040	PROF EDUC FISICA C 40	9
23510060	PROF EDUC FISICA C 60	34
23510080	PROF EDUC FISICA C 80	63
23610080	COCINERO TECNICO 1 80	553
23670080	OPERADOR TELEFONICO C 80	139
23760080	COORD DE TESORERIA 80	1,200
23760180	COORD DE SERVS TECNICOS 80	1,426
23760280	COORD DE SERVS ADMVOS 80	114
23760380	COORD DE PERSONAL 80	475
23760480	COORD DE ESTADISTICA 80	1,255
23760580	COORD DE PROC DE DATOS 80	2
23760680	COORD DE CONTABILIDAD 80	604
23820280	COORD SOPORTE TEC INFORMAT	126
24020080	JEFE DE GPO DE ALMACEN 80	110
24120080	TEC B EQUIPOS MEDICOS 80	351
24120180	TEC B FLUIDOS-ENERGET 80	276
24120280	TEC B PLANTAS LAVADO 80	29
24120380	TEC B TELECOMUNICACION 80	30
24120480	TEC EQ RECIPROCANES 80	209
24230080	COORDINADOR DE FARMACIA80	282
24670080	COORD OP TELEFONICOS 80	10
24760080	JEFE DE GPO DE TESORER 80	561
24760180	JEFE GRUPO SERVS TEC 80	923
24760280	JEFE GPO SERVS ADMVOS 80	88
24760380	JEFE GPO DE PERSONAL 80	435
24760480	JEFE GPO ESTADISTICA 80	460
24760580	JEFE GPO PROCES DATOS 80	1
24760680	JEFE GPO CONTABILIDAD 80	154
25020080	ESP DE ALMACEN 80	54
25120080	TEC ELECT MED LAB 80	72
25120180	TEC C FLUIDOS-ENERGET 80	700
25120280	TEC C PLANTAS LAVADO 80	19
25120380	TEC C TELECOMUNICACION 80	35
25120480	TEC MEC FLUIDOS ESPEC 80	57
25120580	TEC EQ ABSORCION 80	95
25120680	TEC EQ HELICOIDAL 80	98
25120780	TEC EQ RAYOS X 80	22
25120880	TEC EQ TURBOCENTRIFUGO 80	199
25760080	ESP DE TESORERIA 80	173

INFORME DE LOS SERVICIOS PERSONALES EN EL IMSS 2014

IV.1 (CONTINUACIÓN) CONSOLIDADO DEL ANALÍTICO PUESTO PLAZA BASE (ORDINARIO)

Puesto	Descripción	No. Plazas
25760180	ESP DE SERVS TECNICOS 80	67
25760280	ESP DE SERVS ADMVOS 80	42
25760380	ESP DE PERSONAL 80	174
25760480	ESP DE ESTADISTICA 80	75
25760580	ESP DE PROCES DATOS 80	2
25760680	ESP DE CONTABILIDAD 80	41
26120180	ESP EQ LABORATORIO 80	1
26120280	ESP EQ MEC FLUIDOS 80	2
26120380	ESP EQ AIRE ACON REFRI 80	4
26120580	ESP EQ ELECT MEDICA 80	9
26120680	ESP EQ RAYOS X 80	1
26120780	ESP FLUIDOS ENERGET 80	35

INFORME DE LOS SERVICIOS PERSONALES EN EL IMSS 2014

IV.2 CONSOLIDADO DEL ANALÍTICO PUESTO PLAZA CONFIANZA (ORDINARIO)

Puesto	Descripción	No. Plazas
Total		36,527
1501280	12 CONFIANZA NIVEL 12 80	1
1522680	06 VIGILANTE C 80	2
1552680	25 EJEC B OF COB IMSS 80	1
1557580	28 ADMOR CSS UD Y CA 80	2
1800380	N03 CONFIANZA NIVEL 80	10
1806680	N20 PROM ACCION COMUN 80	2
1808080	N10 VIGILANTE A CUSTOD 80	1
1808280	N06 VIGILANTE C 80	9
1808380	N15 ORIENT IMSS PERS 80	2
1808580	N22 TECNICO TEATRAL A 80	1
1809180	N21 ALMACENISTA SOLID 80	1
1811480	N20 OPERADOR SIST D 80	10
1811580	N24 OPERADOR SIST C 80	5
1815780	N20 JEF OFNA T ADMVA 2 80	1
1815880	N22 JEF OFNA T ADMVA 3 80	4
1817380	N36 JEFE SEC B SUBD 4 80	1
1818880	N28 ADMOR CSS UD Y CA 80	1
1821380	N36 ANAL PROG SIST C 80	1
1825180	N41 ADMOR UMH D 80	11
1825380	N41 ADMOR UMF 1 80	18
1825480	N39 ADMOR UMF 2 80	7
1825580	N36 ADMOR UMF 3 80	11
1825680	N33 ADMOR UMF 4 80	9
1825780	N30 ADMOR UMF 5 80	18
1825880	N30 JEFE OFNA UMH A 80	61
1825980	N27 JEFE OFNA UMH B 80	13
1826080	N24 JEFE OFNA UMH C 80	2
1826180	N22 JEFE OFNA UMH D 80	12
1826280	N22 JEFE OFNA UMF 1 80	24
1826780	N44 JEFE DEPTO UMH A 80	30
1826880	N39 JEFE DEPTO UMH B 80	7
1826980	N36 JEFE DEPTO UMH C 80	14
1827180	N21 ASIST SERVS JUR D 80	4
1827880	N47 LIDER PROY SIST B 80	4
1828780	N31 INST ENS TEC CCT 80	8
1831780	N56 RESP PRO SIS A JSS 80	1
1833980	N51 RES PROYEC SIST B 80	1
1836380	N30 SUPER DEL SERV BAS 80	1
1838980	N51 SUBD AD UMH A D3Y4 80	10
1839080	N47 SUBDIR ADMVO UMH B 80	4
1839180	N44 SUBDIR ADMVO UMH C 80	4
1842180	N39 DIR U OP PRE SOC C 80	3
1845080	N13 SRIA COORD SUBD 2 80	1
1845280	N17 SRIA COORD SUBD 4 80	1
1846480	N13 SRIA J OFNA SUBD 3 80	2

INFORME DE LOS SERVICIOS PERSONALES EN EL IMSS 2014

IV.2 (CONTINUACIÓN) CONSOLIDADO DEL ANALÍTICO PUESTO PLAZA CONFIANZA (ORDINARIO)

Puesto	Descripción	No. Plazas
1846580	N15 SRIA J OFNA SUBD 4 80	2
1848180	N15 SRIA J OF C CO IMSS80	2
1848780	N28 ADMOR GUARDERIA 80	2
1851280	N55 COORD PROGRAMAS B 80	17
1851580	N46 COOR Z ENF APS D3Y480	3
1851880	N52 COOR AUX DEL ST 80	1
1852680	N53 DIRECTOR UM C 80	43
1852780	N52 DIRECTOR UM D 80	49
1852980	N49 DIRECTOR UMF 80	42
1855580	N61 JEFE DEPTO AUTON B 80	1
1856080	N51 JEFE DEPTO CLINICO 80	54
1859780	N23 SRIA AUXILIAR 80	2
1860180	N52 SUBD MED UM B 80	15
1860280	N52 SUBD MED UM C 80	30
1860580	N63 SUBJEFE SERVS 80	1
1864280	N29 COOR CEN CONS SUB4 80	1
1866080	N55 COORD D AT MED EST 80	1
1866280	N51 JEFE DEPTO LAB 80	1
1868580	N56 JEFE SERVS SUBDEL4 80	1
1873880	N36 EJEC COBR AUX SUB4 80	1
1880580	N46 COOR ENF Z O SUB3Y480	1
1881280	N15 SRIA J SERVS SUBD3 80	2
1881380	N17 SRIA J SERVS SUBD4 80	1
10000180	N17 TEC AUX C S CONSER 80	1
10000580	N29 CAJERO TITULAR 80	1
10000680	N26 CAJERO AYUDANTE 80	1
10000780	N22 CAJERO AUXILIAR 80	2
10000880	N24 CHOFER COORDINADOR 80	4
10001080	N36 TEC ESP SIST CONS 80	1
10001380	N39 ING ESP SIST CONS 80	1
10001480	N50 LIDER PROYECTO A 80	83
10001580	N49 LIDER PROYECTO B 80	157
10001680	N52 RESPONSABLE PROY B 80	126
10002180	N47 LIDER PROYECTO C 80	715
10002280	N51 RESPONSABLE PROY C 80	167
10002380	N53 RESPONSABLE PROY A 80	183
10002480	N44 LITIGANTE C 80	22
10002580	N47 LITIGANTE B 80	10
10002680	N49 LITIGANTE A 80	3
10002880	N50 COORD PROG DIET 80	2
10002980	N50 COORD PROG TS MED 80	5
10003180	N63 JEFE DIVISION B 80	188
10003280	N62 JEFE DE AREA 80	458
10003480	N60 COORD TECNICO A 80	175
10003580	N58 COORD TECNICO B 80	33

INFORME DE LOS SERVICIOS PERSONALES EN EL IMSS 2014

IV.2 (CONTINUACIÓN) CONSOLIDADO DEL ANALÍTICO PUESTO PLAZA CONFIANZA (ORDINARIO)

Puesto	Descripción	No. Plazas
10003680	N56 ASESOR COORDINADOR 80	60
10003780	N49 SRIA A DIRECTOR 80	4
10003880	N47 SRIA B DIRECTOR 80	10
10003980	N44 SRIA AUX A DIRECTOR80	14
10004080	N45 SRIA A COORD GRAL 80	1
10004180	N42 SRIA AUX B DIRECTOR80	5
10004280	N41 SRIA SRIO PART DIR 80	4
10004380	N41 SRIA B COORD GRAL 80	9
10004580	N37 SRIA SRIO PAR CO GR80	1
10004680	N37 SRIA A JEF DIVISION80	69
10004780	N35 SRIA JEFE DE AREA 80	25
10004980	N35 SRIA AUX A JEFE DIV80	33
10005080	N31 SRIA AUX JEFE AREA 80	17
10005380	N31 SRIA AUX B JEFE DIV80	5
10005680	N36 CHOFER DIRECTOR 80	7
10005780	N30 CHOFER COORD GRAL 80	1
10005880	N61 JEFE DEPTO ADMVO B 80	3
10005980	N57 COORD PROGRAMAS 80	401
10006080	N43 SRIA A COORD 80	29
10006180	N39 SRIA B COORD 80	20
10006380	N37 SRIA JEF DEP ADVO A80	2
10006480	N35 SRIA AUX J DEP AD A80	1
10006780	N25 SRIA AUXILIAR 80	3
10006980	N34 ANALISTA RESP E 80	17
10007080	N45 LIDER PROYECTO D 80	31
10007180	N59 COORD PROGRAMAS A 80	20
10100280	N56 CONFIANZA MEDICA 80	2
10100480	N47 CONFIANZA MEDICA 80	1
10100580	N56 CONFIANZA MEDICA 80	2
10101080	N55 CONFIANZA MEDICA 80	7
10101280	N60 CONFIANZA MEDICA 80	3
10101580	N57 COORD PROG MED OP 80	1
10101880	N62 JEFE AREA MEDICA 80	131
10101980	N57 COORD PROG MED 80	211
10102080	N60 COORD TECNICO A MED80	6
10102180	N63 CONFIANZA MEDICA 80	5
10110080	N57 COORD ESTOMATOLOG 80	2
10120180	N46 CONFIANZA ENFERM 80	10
10120480	N53 CONFIANZA ENFERM 80	2
10120680	N50 COORD PROGR ENF 80	25
12000080	N06 CONFIANZA NIVEL 80	3
12000680	N12 CONFIANZA NIVEL 80	3
12000780	N13 CONFIANZA NIVEL 80	3
12000880	N14 CONFIANZA NIVEL 80	4
12000980	N15 CONFIANZA NIVEL 80	9

INFORME DE LOS SERVICIOS PERSONALES EN EL IMSS 2014

IV.2 (CONTINUACIÓN) CONSOLIDADO DEL ANALÍTICO PUESTO PLAZA CONFIANZA (ORDINARIO)

Puesto	Descripción	No. Plazas
12001080	N16 CONFIANZA NIVEL 80	6
12001180	N17 CONFIANZA NIVEL 80	7
12001280	N18 CONFIANZA NIVEL 80	5
12001380	N19 CONFIANZA NIVEL 80	2
12001480	N20 CONFIANZA NIVEL 80	19
12001580	N21 CONFIANZA NIVEL 80	1
12001680	N22 CONFIANZA NIVEL 80	9
12001780	N23 CONFIANZA NIVEL 80	1
12001880	N24 CONFIANZA NIVEL 80	1
12001980	N25 CONFIANZA NIVEL 80	8
12002080	N26 CONFIANZA NIVEL 80	4
12002180	N27 CONFIANZA NIVEL 80	1
12002280	N28 CONFIANZA NIVEL 80	33
12002480	N30 CONFIANZA NIVEL 80	5
12002580	N31 CONFIANZA NIVEL 80	2
12002780	N33 CONFIANZA NIVEL 80	2
12003080	N36 CONFIANZA NIVEL 80	16
12003180	N37 CONFIANZA NIVEL 80	5
12003380	N39 CONFIANZA NIVEL 80	2
12003480	N40 CONFIANZA NIVEL 80	1
12003580	N41 CONFIANZA NIVEL 80	4
12003880	N44 CONFIANZA NIVEL 80	1
12003980	N45 CONFIANZA NIVEL 80	1
12004080	N46 CONFIANZA NIVEL 80	1
12004180	N47 CONFIANZA NIVEL 80	6
12004380	N49 CONFIANZA NIVEL 80	7
12004580	N51 CONFIANZA NIVEL 80	6
12004780	N53 CONFIANZA NIVEL 80	3
12004880	N54 CONFIANZA NIVEL 80	3
12004980	N55 CONFIANZA NIVEL 80	4
12005080	N56 CONFIANZA NIVEL 80	4
12005280	N58 CONFIANZA NIVEL 80	1
12005380	N59 CONFIANZA NIVEL 80	1
12005480	N60 CONFIANZA NIVEL 80	4
12005680	N62 CONFIANZA NIVEL 80	1
12005780	N63 CONFIANZA NIVEL 80	1
12005880	N19 ENC BOD O COB IMSS 80	28
12005980	N18 J SEC PROD DIE UMH 80	65
12006180	N22 ENCARGADO TEATRO 80	16
12006280	N10 AUX ADMINISTRATIVO 80	20
12006380	N12 OP SIST IMPRESION 80	6
12006480	N13 CAJ CV Y VELAT 80	4
12006580	N13 INST BASIC ENS CSS 80	22
12006680	N14 PROMO BRIG SAL COM 80	121
12006780	N09 ASIST SALUD MENTAL 80	23

INFORME DE LOS SERVICIOS PERSONALES EN EL IMSS 2014

IV.2 (CONTINUACIÓN) CONSOLIDADO DEL ANALÍTICO PUESTO PLAZA CONFIANZA (ORDINARIO)

Puesto	Descripción	No. Plazas
12006880	N18 OP SIST PERSONAL 80	64
12006980	N17 TECNICO TEATRAL B 80	4
12007080	N24 SRIA INV JEF U INV 80	4
12007180	N17 SRIA B UNID OPERAT 80	21
12007280	N20 INST ENSEANZA CSS 80	23
12007380	N25 DISENADOR GRAFICO 80	16
12007480	N25 PROF ARTES OFIC 80	1
12007580	N29 TEC INVESTIG B 80	5
12007680	N24 CAJERO AYTE D3 Y 4 80	14
12007780	N21 CAJERO AYTE D1 Y 2 80	9
12007880	N21 CAJ AYTE SUBD3 Y 4 80	4
12007980	N19 CAJ AYTE SUBD1 Y 2 80	1
12008080	N21 CAJERO AUX D3 Y 4 80	10
12008180	N18 CAJERO AUX D1 Y 2 80	1
12008280	N18 CAJ AUX SUBD3 Y 4 80	4
12008380	N16 CAJ AUX SUBD1 Y 2 80	4
12008580	N33 CONT SIST INTER C 80	23
12008680	N30 CONT SIST INTER D 80	3
12008780	N25 TEC ECOALIMENT 80	9
12008880	N14 AYTE ADMVO 80	142
12008980	N17 ASISTENTE ADMVO C 80	130
12009180	N14 OP CONMUT CENTR VAC80	1
12009380	N24 CHOFER DELEGADO 4 80	2
12009480	N23 CHOFER DELEGADO 3 80	5
12009580	N22 CHOFER DELEGADO 2 80	9
12009680	N21 CHOFER DELEGADO 1 80	1
12009780	N22 ASISTENTE ADMVO B 80	416
12009980	N25 ASISTENTE ADMVO A 80	316
12010080	N17 TRAM CONV GARANT B 80	1
12010180	N22 TRAM CONV GARANT A 80	1
12010280	N27 ANALISTA D 80	229
12010380	N21 AYTE ABO S JUR DEL 80	34
12010480	N39 CONT SIST INTER A 80	53
12010580	N36 CONT SIST INTER B 80	50
12010780	N29 CONSUL ATN Y ORIENT80	4
12010880	N30 ANALISTA C 80	358
12010980	N31 ANALISTA B 80	216
12011080	N34 SUBJEF BC CON UNID 80	50
12011180	N33 ANALISTA A 80	430
12011280	N39 ADMOR UMH E 80	20
12011380	N39 FAC INST CAP CAL A 80	184
12011480	N38 AUDITOR 80	15
12011580	N39 ANALISTA RESP B 80	526
12011680	N41 ANALISTA COORD C 80	907
12011780	N44 ANALISTA COORD A 80	586

INFORME DE LOS SERVICIOS PERSONALES EN EL IMSS 2014

IV.2 (CONTINUACIÓN) CONSOLIDADO DEL ANALÍTICO PUESTO PLAZA CONFIANZA (ORDINARIO)

Puesto	Descripción	No. Plazas
12011880	N27 LITIGANTE ASIST A 80	7
12011980	N36 FAC INST CAP CAL B 80	62
12012080	N33 COORD CAPAC DES C 80	17
12012180	N39 ESP SEGURIDAD TRAB 80	2
12012280	N33 PROM SERV PRES SOC 80	30
12012380	N39 PSIC EVA COM LAB D480	22
12012480	N44 COORD DEL TS D3Y4 80	28
12012680	N41 COOR DEL TS M D1Y2 80	11
12012780	N36 PSIC EVA COM LAB D380	13
12012880	N38 ANALISTA RESP C 80	135
12012980	N33 PSIC EVA COM LAB D280	5
12013180	N43 ANALISTA COORD B 80	81
12013280	N40 ANALISTA RESP A 80	62
12013380	N41 TECNICO INVESTIG A 80	65
12013480	N36 ANALISTA RESP D 80	964
12013580	N30 SUBJ SER BAS UNI A 80	70
12013680	N27 SUBJ SER BAS UNI B 80	55
12013780	N24 SUBJ SER BAS UNI C 80	170
12013880	N34 TEC ESP A CON D1Y2 80	9
12013980	N39 TEC ESP A CON D3Y4 80	58
12014080	N27 CAJERO TIT D3Y4 80	22
12014180	N24 CAJERO TIT D1Y2 80	12
12014280	N24 CAJERO TIT SUB 3Y4 80	14
12014380	N22 CAJERO TIT SUB 1Y2 80	9
12014480	N30 COORD CAPAC DES D 80	1
12014580	N36 TEC SEG E HIG TRAB 80	11
12014780	N39 SUPERV INSTAL A 80	38
12014880	N36 SUPERV INSTAL B 80	23
12014980	N44 JEFE A CONSER UNID 80	65
12015080	N41 JEFE B CONSER UNID 80	39
12015180	N39 JEFE C CONSER UNID 80	248
12015280	N36 SUBJEF A CONS UNID 80	195
12015380	N36 JEF D NUT DIE UMHA 80	67
12015480	N33 JEF D NUT DIE UMHB 80	32
12015580	N30 JEF D NUT DIE UMHC 80	48
12015680	N25 JEF D NUT DIE UMHD 80	9
12015780	N25 J O DIE ENS UMH AYB80	93
12015880	N36 JEF TRAB SOC UMH A 80	72
12015980	N33 JEF TRAB SOC UMH B 80	40
12016080	N30 JEF TRAB SOC UMH C 80	40
12016180	N27 JEF TRAB SOC UMH D 80	10
12016280	N27 JEF TRAB SOC UMF 80	160
12016380	N25 SUBJ TRAB SOC UMH 80	81
12016480	N41 COO D NUT DIE D1Y2 80	9
12016580	N44 COO D NUT DIE D3Y4 80	17

INFORME DE LOS SERVICIOS PERSONALES EN EL IMSS 2014

IV.2 (CONTINUACIÓN) CONSOLIDADO DEL ANALÍTICO PUESTO PLAZA CONFIANZA (ORDINARIO)

Puesto	Descripción	No. Plazas
12016680	N25 FOTOG VIDEO DIGIT 80	17
12016780	N12 SRIA E UNID OPERAT 80	179
12016880	N10 SRIA F UNID OPERAT 80	1
12016980	N10 SRIA J OFNA DEL 1 80	2
12017080	N12 SRIA J OFNA DEL 2 80	25
12017180	N13 SRIA J OFNA DEL 3 80	32
12017280	N15 SRIA J OFNA DEL 4 80	64
12017380	N10 TAQUIMECANOGRAFA 80	28
12017480	N12 SRIA J DEPTO DEL 1 80	10
12017580	N13 SRIA J DEPTO DEL 2 80	79
12017680	N15 SRIA J DEPTO DEL 3 80	88
12017780	N17 SRIA J DEPTO DEL 4 80	77
12017880	N13 SRIA D UNID OPERAT 80	32
12017980	N13 SRIA J SERV DEL 1 80	12
12018080	N15 SRIA J SERV DEL 2 80	73
12018180	N17 SRIA J SERV DEL 3 80	68
12018280	N20 SRIA J SERV DEL 4 80	42
12018380	N13 SRIA SUBDELEGADO 1 80	8
12018480	N15 SRIA SUBDELEGADO 2 80	12
12018580	N17 SRIA SUBDELEGADO 3 80	11
12018680	N20 SRIA SUBDELEGADO 4 80	35
12018780	N15 SRIA AUX DELEG 1 80	1
12018880	N17 SRIA AUX DELEG 2 80	6
12018980	N20 SRIA AUX DELEG 3 80	15
12019080	N22 SRIA AUX DELEG 4 80	3
12019180	N15 SRIA C UNID OPERAT 80	39
12019280	N20 SRIA A UNID OPERAT 80	6
12019380	N20 SRIA DELEGADO 1 80	2
12019480	N22 SRIA DELEGADO 2 80	10
12019580	N24 SRIA DELEGADO 3 80	8
12019680	N27 SRIA DELEGADO 4 80	1
12019780	N12 SUBJ CJAS TIENDA AB80	16
12019880	N13 JEFE AREA TIENDA 80	42
12019980	N17 JEFE CAJ TIENDA 80	37
12020080	N44 ADMOR TIENDA A 80	16
12020180	N41 ADMOR TIENDA B 80	26
12020280	N39 ADMOR TIENDA C 80	29
12020380	N14 PROM REGIS PR REC N80	1
12020980	N44 ASESOR JEF SERV D3 80	13
12021080	N47 ASESOR JEF SERV D4 80	8
12021180	N41 COORD CURSOS TEC 80	81
12021480	N17 CENSOR CONSTRUC 80	177
12021580	N17 LOCALIZADOR PATRON 80	139
12021680	N22 VISITADOR 80	199
12021780	N26 EJEC OFNA COBR IMSS80	172

INFORME DE LOS SERVICIOS PERSONALES EN EL IMSS 2014

IV.2 (CONTINUACIÓN) CONSOLIDADO DEL ANALÍTICO PUESTO PLAZA CONFIANZA (ORDINARIO)

Puesto	Descripción	No. Plazas
12021880	N29 TEC EST SOC SAL TRA80	12
12021980	N29 CONTADOR TIENDA C 80	16
12022080	N29 JEFE MERC TIENDA B 80	20
12022180	N34 CONTADOR TIENDA B 80	26
12022280	N34 JEF APOYO OP TIEN A80	9
12022380	N34 JEFE MERC TIENDA A 80	8
12022480	N37 CONTADOR TIENDA A 80	16
12022580	N20 INSP CONTR TEC INS 80	11
12022680	N58 COORDINADOR D4 80	3
12022780	N56 COORDINADOR D3 80	10
12022880	N54 COORDINADOR D2 80	21
12022980	N52 COORDINADOR D1 80	16
12023080	N55 JEFE DEPTO DELEG 4 80	31
12023180	N53 JEFE DEPTO DELEG 3 80	104
12023280	N51 JEFE DEPTO DELEG 2 80	92
12023380	N49 JEFE DEPTO DELEG 1 80	27
12023480	N51 JEFE OFNA DELEG 4 80	277
12023580	N49 JEFE OFNA DELEG 3 80	437
12023680	N47 JEFE OFNA DELEG 2 80	441
12023780	N44 JEFE OFNA DELEG 1 80	87
12024280	N53 JEFE DEPTO SUBDEL4 80	176
12024380	N51 JEFE DEPTO SUBDEL3 80	64
12024480	N49 JEFE DEPTO SUBDEL2 80	76
12024580	N47 JEFE DEPTO SUBDEL1 80	42
12024680	N49 JEFE OFNA SUBDEL 4 80	567
12024780	N47 JEFE OFNA SUBDEL 3 80	167
12024880	N44 JEFE OFNA SUBDEL 2 80	91
12024980	N41 JEFE OFNA SUBDEL 1 80	40
12025080	N22 J OFNA TEC ADMVA 1 80	153
12025180	N24 J OFNA TEC ADMVA 2 80	64
12025280	N27 J OFNA TEC ADMVA 3 80	32
12025380	N30 J OFNA TEC ADMVA 4 80	37
12025480	N47 SUP SERVS FINANZ D480	7
12025580	N44 SUP SERVS FINANZ D380	9
12025680	N41 SUP SERVS FINANZ D280	1
12025780	N39 SUP SERVS FINANZ D180	1
12025880	N51 J GPO AP PRES SO D480	1
12026080	N47 J GPO AP PRES SO D280	3
12026280	N20 TEC INF C CTR P INV80	354
12026380	N62 J SERVS A D4 80	3
12026480	N60 J SERVS A D3 80	5
12026680	N58 J SERVS A D1 80	3
12026780	N14 CONTROLADOR TARJ 80	345
12026880	N20 CONT REC E INC DEL 80	22
12026980	N12 OP CAJAS TIENDA 80	268

INFORME DE LOS SERVICIOS PERSONALES EN EL IMSS 2014

IV.2 (CONTINUACIÓN) CONSOLIDADO DEL ANALÍTICO PUESTO PLAZA CONFIANZA (ORDINARIO)

Puesto	Descripción	No. Plazas
12027180	N47 COORD PERSONAL D2 80	2
12027280	N49 COORD PERSONAL D3 80	1
12027380	N51 COORD PERSONAL D4 80	1
12027480	N44 ABOGADO PROCURADOR 80	380
12027580	N45 COORD ZON GUAR D1Y280	56
12027680	N47 COORD ZON GUAR D3Y480	166
12027780	N44 ADMOR VELATORIO A 80	3
12027880	N41 ADMOR VELATORIO B 80	3
12027980	N39 ADMOR VELATORIO C 80	8
12028080	N20 AGENTE FUNERALES 80	50
12028180	N49 RESID A PROY CONST 80	8
12028280	N47 RESID B PROY CONST 80	6
12028380	N45 RESID C PROY CONST 80	16
12028480	N43 SUBRES A PROY CONST80	1
12028580	N41 SUBRES B PROY CONST80	3
12028680	N48 SUP INST A PROY CON80	1
12028880	N44 SUP INST C PROY CON80	3
12029380	N41 ASESOR JUR TES SUB380	7
12029480	N44 ASESOR JUR TES SUB480	24
12029580	N44 DIRECTORA GUARD A 80	91
12029680	N41 DIRECTORA GUARD B 80	27
12029780	N39 DIRECTORA GUARD C 80	13
12029980	N12 SRIA J DEPTO SUBD2 80	2
12030080	N13 SRIA J DEPTO SUBD3 80	14
12030180	N15 SRIA J DEPTO SUBD4 80	37
12030280	N23 AUX ENTRENADOR 80	24
12030380	N31 ENTRENADOR A 80	34
12030480	N37 ENTRENADOR B 80	9
12030580	N31 INST ENS TEC O ART 80	7
12030780	N30 ADMOR DE TEATRO DF 80	11
12031780	N36 AUDITOR A PATR B 80	216
12031880	N38 AUDITOR A PATR A 80	358
12031980	N44 SUPERV AUD PATRONES80	112
12032080	N46 JEFE LABORATORIO 80	233
12032180	N18 JEFE ROPERIA UMH 80	73
12032780	N47 RESP PROY D4 80	321
12032880	N44 RESP PROY D3 80	390
12032980	N41 RESP PROY D2 80	407
12033080	N39 RESP PROY D1 80	65
12033180	N44 RESP PROY SUBD 4 80	297
12033280	N41 RESP PROY SUBD 3 80	96
12033380	N39 RESP PROY SUBD 2 80	32
12033480	N36 RESP PROY SUBD 1 80	15
12033580	N30 PROM ACCION COMUN 80	1
12034080	N47 AUDITOR RESP DEL 4 80	3

INFORME DE LOS SERVICIOS PERSONALES EN EL IMSS 2014

IV.2 (CONTINUACIÓN) CONSOLIDADO DEL ANALÍTICO PUESTO PLAZA CONFIANZA (ORDINARIO)

Puesto	Descripción	No. Plazas
12034480	N42 FISICO MEDICO 80	20
12034580	N35 TECNICO MECANICO 80	3
12034680	N35 TEC DOSIMETRISTA 80	20
12034880	N27 AUX TEC DOSIMETR 80	1
12034980	N31 ADMOR GUARDERIA 80	107
12035080	N31 ADMOR CSS UD Y CA 80	47
12035180	N25 ADMOR CSS UD Y CA 80	49
12035280	N39 ESP CLASIFIC EMPR 80	21
12035480	N47 DIR U OP PRES SOC A80	19
12035580	N44 DIR U OP PRES SOC B80	22
12035680	N41 DIR U OP PRES SOC C80	32
12035780	N39 DIR U OP PRES SOC D80	37
12035880	N36 DIR U OP PRES SOC E80	16
12035980	N33 PROM ATN PENSIONAD 80	20
12036080	N54 SUBDIR ADMVO UMH A 80	61
12036180	N53 SUBDIR ADMVO UMH B 80	33
12036280	N52 SUBDIR ADMVO UMH C 80	54
12036380	N49 ADMOR UMH D 80	72
12036480	N47 JEFE DEPTO UMH A 80	241
12036580	N45 JEFE DEPTO UMH B 80	159
12036680	N43 JEFE DEPTO UMH C 80	195
12036780	N44 ADMINISTRADOR UMF 180	64
12036880	N41 ADMINISTRADOR UMF 280	117
12036980	N39 ADMINISTRADOR UMF 380	57
12037080	N36 ADMINISTRADOR UMF 480	80
12037180	N33 ADMINISTRADOR UMF 580	62
12037780	N10 VIGILANTE C 80	57
12037880	N12 VIGILANTE B 80	26
12037980	N14 VIGILANTE A CUSTOD 80	24
12038180	N22 SUPERV VIGILANCIA 80	54
12038280	N24 JEFE TURNO VIG 80	17
12038380	N14 AYTE SEGURIDAD CV 80	27
12038480	N19 JEFE GPO VIGIL CV 80	6
12038580	N42 COOR D ASIS ME D3Y480	13
12038680	N40 C00R D ASIS ME D1Y280	6
12038780	N62 SUBDELEGADO 4 80	1
12039180	N40 GESTOR OCUPACIONAL 80	6
12039280	N49 SOPORTE TEC ESP D4 80	8
12039380	N47 SOPORTE TEC ESP D3 80	12
12039480	N44 SOPORTE TEC ESP D2 80	5
12039580	N41 SOPORTE TEC ESP D1 80	3
12040280	N47 ENCARG AUDIT PAT SB2	26
12040380	N44 ENCARG AUDIT PAT SB 1	10
12041080	N34 COOR TA ADIES AC MU80	1
12041180	N54 ASESOR DELEGADO D4 80	11

INFORME DE LOS SERVICIOS PERSONALES EN EL IMSS 2014

IV.2 (CONTINUACIÓN) CONSOLIDADO DEL ANALÍTICO PUESTO PLAZA CONFIANZA (ORDINARIO)

Puesto	Descripción	No. Plazas
12041280	N52 ASESOR DELEGADO D3 80	10
12041380	N50 ASESOR DELEGADO D2 80	4
12041480	N48 ASESOR DELEGADO D1 80	2
12041680	N55 JEFE DIV A JUR UMAE80	23
12041880	N47 JEFE OFICINA UMAE 80	3
12041980	N42 JEF OFNA T SOC UMAE80	23
12042080	N42 J OFNA NUT DIE UMAE80	20
12042180	N42 J OFNA IM Y AC UMAE80	23
12042280	N39 J OFNA SER BAS UMAE80	22
12042380	N55 JEF DIV I BIOM UMAE80	22
12042580	N47 JEFE DEPTO AOD UMAE80	21
12042680	N20 SRIA DIRECTOR UMAE 80	22
12042780	N17 SECRETARIA UMAE 80	16
12042880	N60 COORD MEDIOS D3Y4 80	11
12042980	N58 COORD MEDIOS D1Y2 80	16
12043080	N41 ADMOR FARMACIA UMAE80	19
12043180	N39 QUIM RESP FARM UMAE80	17
12043280	N47 FISICO MEDICO UMAE 80	23
12043480	N63 DIR ADMVO UMAE 80	21
12043580	N53 JEFE DEPTO UMAE 80	90
12043680	N49 JEFE OFICINA UMAE 80	289
12043780	N62 JEFE GPO AREA AUD QR80	38
12043880	N49 AUDITOR AREA AUD QR80	194
12043980	N51 COOR TEC ATN DER A 80	9
12044080	N49 COOR TEC ATN DER B 80	6
12044180	N36 CONSULTORA ATN O D 80	107
12044280	N25 TECNICA ATN OR DER 80	1,253
12044380	N42 ASESOR JEFE SERVICIOS D1 Y 2	8
12044580	N44 JEFE OFNA AREA COM 80	2
12044680	N17 HORNERO 80	3
12045180	N49 COOR TEC EV SER DH 80	22
12045280	N51 COOR TEC EV SER DH 80	4
12045580	N52 COORD AUX SEG TRAB D3	1
12045780	N47 COORD Z SEG TRAB D2	4
12045880	N49 COORD Z SEG TRAB D3	16
12045980	N51 COORD Z SEG TRAB D4	23
12046080	N51 DIR CENT REG STCYP	11
12046180	N51 JEFE LAB SALUD TRAB	3
12046280	N44 COOR OP CAPACIT DIFUS	9
12046380	N44 ESP SEGURIDAD TRABAJO	253
12046580	N49 COOR TEC ATN QUEJ D B	22
12046680	N49 COOR TEC OR INF DEL B	24
12046780	N51 COOR TEC ATN QUEJ D A	3
12046880	N51 COOR TEC OR INF DEL A	1
12047080	N41 COORD TERAPISTAS 80	8

INFORME DE LOS SERVICIOS PERSONALES EN EL IMSS 2014

IV.2 (CONTINUACIÓN) CONSOLIDADO DEL ANALÍTICO PUESTO PLAZA CONFIANZA (ORDINARIO)

Puesto	Descripción	No. Plazas
12048080	N57 COOR VINC AP USU CAICE	1
12048180	N49 ADMINISTRADOR CAICE	1
12048280	N49 PSICOLOGO ESP CAICE	2
12048380	N25 AUX ADMVO CAICE	1
12048580	N21 CHOFER CAICE	3
12048680	N39 PSIC ESP GERONT CEAGE	2
12048780	N31 PROM PMED NUT GER CEAGE	1
12048880	N31 PROM PMED TS GER CEAGE	2
12048980	N31 ANIM SOCULT GER CEAGE	1
12049080	N31 INST TEC ENS TEC CEAGE	1
12049180	N31 INST TEC ENS DEP RAHB GER CEAGE	1
12049280	N31 PROM PMED TERAP GER CEAGE	1
12049380	N25 PODOLOGO GER CEAGE	1
12049480	N25 TEC SIST INFO CEAGE	1
12049580	N20 ASIST ADMVO B CEAGE	1
12049680	N14 RECEPCIONISTA CEAGE	1
12049980	N33 ADMINISTRADOR DE MICROZONA	1
12050080	N51 DIRECTOR A 80	1
12050180	N31 ADMINISTRADOR A 80	1
12050280	N51 DIRECTOR DE CECART 80	1
12050380	N49 JEF AREA CAP CECART80	1
12050480	N39 INSTR ENS TEC CECART 80	5
12050580	N36 ANALIST ENS CECART 80	2
12050680	N31 ADMOR EN CECART 80	1
12050780	N30 TRAB SOCIAL CECART 80	2
12051280	N49 ADMON SIST INF SALUD D3YD4 80	14
12051380	N48 ADMON SIST INF SALUD D1YD2 80	16
12051480	N47 COORD AUX DEL SOP MED D3YD4 80	31
12051580	N46 COORD AUX DEL SOP MED D1YD2 80	14
12051680	N42 ANALISTA DEL PLAN D3YD4 80	16
12051780	N41 ANALISTA DEL PLAN D1YD2 80	12
12051880	N42 ANALISTA INF SALUD D3YD4 80	34
12051980	N41 ANALISTA INF SALUD D1YD2 80	17
12052080	N44 SUP TRAB SOCIAL 80	29
12052180	N44 SUP NUTRI DIET 80	17
12052280	N42 SUP SIST INF SALUD 80	18
12052380	N41 SUP ASIST MED 80	15
12052580	N51 COORD TEC SUP Y EVAL 80	1
12052780	N55 COORD AUX SEG TRAB D1YD2 80	18
12052880	N56 COORD AUX SEG TRAB D3YD4 80	14
12053080	N55 ING BIOMEDICO D1 Y D2 80	1
12053180	N56 ING BIOMEDICO D3 Y D4 80	4
12053380	N47 FISICO MEDICO 80	5
12053580	N49 FISICO MED ESR RADIOTERAPIA 80	1
12100080	N49 INVEST ASOC A MED 80	4

INFORME DE LOS SERVICIOS PERSONALES EN EL IMSS 2014

IV.2 (CONTINUACIÓN) CONSOLIDADO DEL ANALÍTICO PUESTO PLAZA CONFIANZA (ORDINARIO)

Puesto	Descripción	No. Plazas
12100180	N50 INVEST ASOC B MED 80	1
12100280	N52 INVEST ASOC C MED 80	1
12100380	N53 INVEST ASOC D MED 80	3
12100480	N60 DIR CENT INV B MED 80	3
12100580	N60 JEFE UNID INV MED 80	18
12100680	N55 INVEST TIT A MED 80	2
12100780	N56 INVEST TIT B MED 80	2
12101080	N56 DIRECTOR UMH A 80	71
12101180	N55 DIRECTOR UMH B 80	47
12101280	N51 DIRECTOR UMH E 80	89
12101380	N52 JEFE CLIN SAL TRAB 80	14
12101480	N52 JEFE DIVISION UMH 80	16
12101680	N51 MEDICO ESP ST 80	53
12101780	N34 MEDICO GRAL U MED 80	5
12101880	N55 SUBD MED UMH A 80	123
12102180	N62 JEFE SERV A MED D4 80	4
12102280	N60 JEFE SERV A MED D3 80	11
12102380	N59 JEFE SERV A MED D2 80	11
12102480	N58 JEFE SERV A MED D1 80	2
12102580	N57 COORD ATN MED D4 80	3
12102680	N56 COORD ATN MED D3 80	5
12102780	N55 COORD ATN MED D2 80	5
12102880	N54 COORD ATN MED D1 80	1
12102980	N56 COORD PROG MED D4 80	17
12103080	N55 COORD PROG MED D3 80	38
12103180	N54 COORD PROG MED D2 80	48
12103280	N53 COORD PROG MED D1 80	7
12103380	N56 COOR AUX AT MED D4 80	3
12103480	N55 COOR AUX AT MED D3 80	2
12103580	N54 COOR AUX AT MED D2 80	1
12103680	N53 COOR AUX AT MED D1 80	1
12103780	N55 COOR AUX PROG M D4 80	3
12103880	N54 COOR AUX PROG M D3 80	4
12103980	N53 COOR AUX PROG M D2 80	5
12104080	N52 COOR AUX PROG M D1 80	1
12104280	N60 JEFE UNIDAD INVEST 80	6
12104380	N56 INVEST TITULAR B 80	12
12104480	N55 INVEST TITULAR A 80	33
12104580	N53 INVEST ASOCIADO D 80	25
12104680	N52 INVEST ASOCIADO C 80	28
12104780	N50 INVEST ASOCIADO B 80	66
12104880	N49 INVEST ASOCIADO A 80	44
12105080	N58 INVEST TITULAR C 80	9
12105180	N57 COOR REGIONAL MED A80	1
12105380	N56 COOR REG AUX MED D480	1

INFORME DE LOS SERVICIOS PERSONALES EN EL IMSS 2014

IV.2 (CONTINUACIÓN) CONSOLIDADO DEL ANALÍTICO PUESTO PLAZA CONFIANZA (ORDINARIO)

Puesto	Descripción	No. Plazas
12105580	N54 DIRECTOR UMH C 80	48
12105680	N53 DIRECTOR UMH D 80	57
12105780	N54 SUBDIR MED UMH B 80	42
12105880	N53 SUBDIR MED UMH C 80	41
12105980	N53 COORD CL TURNO UMH 80	462
12106080	N52 COORD CLINICO UMH 80	314
12106180	N51 JEFE SERVICIO UMH 80	1,257
12106280	N54 DIRECTOR UMF 1 80	82
12106380	N53 DIRECTOR UMF 2 80	108
12106480	N52 DIRECTOR UMF 3 80	121
12106580	N49 DIR UMF 4, 5 Y 6 80	109
12106680	N52 SUBDIR MEDICO UMF 80	34
12106780	N51 JEFE SERVICIOS UMF 80	1,079
12106880	N60 DIRECTOR MED UMAE 80	5
12106980	N58 DIR ED INV SA UMAE 80	21
12107080	N57 COOR CLIN TUR UMAE 80	97
12107180	N55 JEFE DIV MED UMAE 80	179
12107380	N53 JEF DEPTO CLIN UMAE80	533
12107480	N60 DIRECTOR UC UMAE 80	4
12107680	N63 DIRECTOR MED UMAE 80	26
12107880	N58 ADMOR AREA COM UMAE80	1
12108080	N60 COOR ATN MED CAICE	1
12108180	N55 MED ESP MFR CAICE	1
12108280	N55 MED ESP PEDIATRA CAICE	2
12108480	N43 MED ESP RAHB GERON CEAGE	1
12108580	N43 ODONTOGERIATRA CEAGE	1
12108780	N53 COORD HOSP DON ORG Y TEJ UMAE	12
12108880	N51 COORD HOSP DON ORG Y TEJ UMH	15
12109280	N53 COORD AUX D SPPSTIMSS D2 80	2
12109480	N53 JEF SPPSTIMSS UMAE 80	20
12109580	N51 JEF SPPSTIMSS UMH 2NIV 80	5
12109780	N48 DIRECTOR MICROZONA 80	126
12109880	N56 COORD AUX ATN MED D3YD4 80	35
12109980	N55 COORD AUX ATN MED D1YD2 80	26
12110080	N26 DENTISTA HR S 80	10
12110180	N56 COORD AUX EST DEL4 80	7
12110280	N55 COORD AUX EST DEL3 80	10
12110380	N54 COORD AUX EST DEL2 80	8
12110680	N54 SUP ESTOM 80	14
12120080	N49 COOR D ENF D3Y4 80	11
12120180	N41 COOR CURSOS ENF 80	193
12120280	N49 DIRECTORA ESC ENF 80	7
12120380	N20 ENFERMERA GRAL HR S80	1
12120580	N43 JEFE ENFERM UM A 80	64
12120680	N42 JEFE ENFERM UM B 80	49

INFORME DE LOS SERVICIOS PERSONALES EN EL IMSS 2014

IV.2 (CONTINUACIÓN) CONSOLIDADO DEL ANALÍTICO PUESTO PLAZA CONFIANZA (ORDINARIO)

Puesto	Descripción	No. Plazas
12120780	N42 JEFE ENFERM UM C 80	97
12120880	N41 JEFE ENFERM UM D 80	132
12120980	N41 JEFE ENFERM UM E 80	72
12121080	N39 JEFE ENFERM UMF 3 80	23
12121180	N37 JEFE ENFERM UMF 4 80	18
12121280	N41 SUBJ ENF UM A 80	855
12121380	N41 SUBJ ENF UM B 80	399
12121480	N41 SUBJ ENF UM C 80	259
12121580	N40 SUBJ ENF UM D 80	63
12121680	N39 SUBJ ENF UM E 80	21
12121780	N46 COOR DEL ENF D1Y2 80	7
12121980	N36 TEC EN PERFUSION 80	53
12122080	N53 DIRECTOR ENF UMAE 80	25
12122180	N44 SUBJEFE ENFER UMAE 80	368
12122480	N31 PROM PMED ENF GER CEAGE	1
12122680	N62 JEFE DE AREA ENF 80	5
12122780	N57 COORD DE PROG ENF 80	18
12122880	N46 ENF SUP SAL PUBLICA 80	33
12122980	N46 ENF SUP ATN MED 80	32
12123080	N49 COORD DEL ENF ATN MED D3YD4 80	17
12123180	N48 COORD DEL ENF ATN MED D1YD2 80	17
12123280	N49 COORD DEL ENF SAL PUBLICA D3YD4 80	16
12123380	N48 COORD DEL ENF SAL PUBLICA D1YD2 80	17
12130080	N56 COORD AUX MED SAL PUBLICA D3YD4 80	13
12130180	N55 COORD AUX MED SAL PUBLICA D1YD2 80	17
12130280	N56 COORD AUX MED EPIDEMIOLOGI D3YD4 80	16
12130380	N55 COORD AUX MED EPIDEMIOLOGI D1YD2 80	10
12130480	N56 COORD AUX MED INVEST D3YD4 80	16
12130580	N55 COORD AUX MED INVEST D1YD2 80	18
12130680	N56 COORD AUX MED EDUCA D3YD4 80	16
12130780	N55 COORD AUX MED EDUCA D1YD2 80	17
12130880	N56 COORD AUX GEST MED D3YD4 80	27
12130980	N55 COORD AUX GEST MED D1YD2 80	15
12131080	N55 COORD AUX SALUD TRAB D4 80	3
12131480	N42 ANALISTA INF EPIDEMIOLOGICA 80	10
12131580	N56 MED SUP LIDER 80	35
12131680	N54 MED SUP MED FAM 80	36
12131780	N54 MED SUP HOSPITALES 80	29
12131880	N54 MED SUP EPIDEMIOLOGO 80	27
12132080	N53 DIR CENT INV ED FORM DOC 80	5
12132180	N51 PROF MED CENT INV ED FORM DOC 80	5
12132280	N55 COORD AUX MED SPPSTIMSS D1YD2 80	16
12132380	N56 COORD AUX MED SPPSTIMSS D3YD4 80	17
12132480	N55 COORD AUX MED SALUD TRAB D1YD2 80	13
12132580	N56 COORD AUX MED SALUD TRAB D3YD4 80	26

INFORME DE LOS SERVICIOS PERSONALES EN EL IMSS 2014

IV.2 (CONTINUACIÓN) CONSOLIDADO DEL ANALÍTICO PUESTO PLAZA CONFIANZA (ORDINARIO)

Puesto	Descripción	No. Plazas
12132680	N55 ING BIOMEDICO D1 Y D2 80	1
33110980	VISITADOR E0	1
35210080	ABOGADO PROCURADOR E0	1

INFORME DE LOS SERVICIOS PERSONALES EN EL IMSS 2014

IV.3 CONSOLIDADO DEL ANALÍTICO PUESTO PLAZA CONFIANZA ESTATUTO A (ORDINARIO)

Puesto	Descripción	No. Plazas
Total		3,446
31210080	ASISTENTE SALUD MENTAL E0	3
31310080	AUX ADMVO E1	6
31310380	SECRETARIA E1	2
31310480	VIGILANTE C E0	5
32110080	AUX ADMVO E2	36
32110480	CAJERO CENTRO VAC Y VELATORIO E0	1
32110680	CONTROLADOR TARJETAS E0	43
32110780	OPER CONMUTADOR CENTRO VAC E0	1
32110980	SECRETARIA E2	120
32111180	VIGILANTE B E0	3
32210280	SECRETARIA E3	126
32310180	AUX ADMVO E3	21
32310480	CENSOR CONSTRUCCION E0	63
32311080	LOCALIZADOR PATRONES E0	50
32311280	SECRETARIA E4	93
33110080	AUX TECNICO E1	70
33110280	AYUD DE ABOGADO E0	26
33110380	CHOFER CAICE E0	1
33110480	CHOFER E1	8
33110680	SECRETARIA E5	7
33110780	SUPERV VIGILANCIA E0	6
33110980	VISITADOR E0	80
33210180	ASISTENTE INFORMACION E1	34
33210380	AUX TECNICO E2	60
33210580	CHOFER E2	4
33210680	EJECUTOR OFICINA COBROS E0	25
33210780	FOTOGRAFO E0	1
33210880	JEFE TURNO VIGILANCIA E0	5
33211080	LITIGANTE ASISTENTE E0	5
33211280	SECRETARIA E6	11
33211380	TEC ATN DERECHOHABIENTE E0	351
33211580	TEC SIST CEAGE E0	1
33310380	ASISTENTE INFORMACION E2	72
33310480	CHOFER E3	4
33311280	PROM PARAMED TRABAJO SOCIAL CEAGE E0	1
33311480	RECEPCIONISTA DIR E0	1
33311880	CONTROLADOR SIST INTERACTIVO E1	1
34110080	ANALISTA E1	72
34110180	CONTROLADOR SIST INTERACTIVO E2	17
34110280	COORD CAPACITACION Y DESARROLLO E0	3
34110380	PSICOLOGO EVALUADOR E1	10
34110580	TEC ESPECIAL APOYO CONSERVACION E1	5
34110680	TEC SIST CONSERVACION E1	1
34110780	VALIDADOR A REGIST COMPUTO TESOR E0	1
34210180	ANALISTA E2	138

INFORME DE LOS SERVICIOS PERSONALES EN EL IMSS 2014

IV.3 (CONTINUACIÓN) CONSOLIDADO DEL ANALÍTICO PUESTO PLAZA CONFIANZA ESTATUTO A (ORDINARIO)

Puesto	Descripción	No. Plazas
34210280	AUDIT A PATRONES E0	161
34210380	AUDIT E0	4
34210480	CHOFER E4	4
34210580	CONSULTORA AL DERECHOHABIENTE E0	4
34210680	CONTROLADOR SIST INTERACTIVO E3	10
34210780	FACILIT INSTRUC CAPAC CALIDAD E1	25
34210880	PSICOLOGO EVALUADOR E2	17
34211080	SECRETARIA E8	11
34211180	SUPERV INSTALACIONES E1	6
34310080	ANALISTA E3	73
34310180	CONTROLADOR SIST INTERACTIVO E4	5
34310380	FACILIT INSTRUC CAPAC CALIDAD E2	57
34310480	GESTOR OCUPACIONAL E0	1
34310580	INSTRUCTOR CECART E0	1
34310780	PSICOLOGO EVALUADOR E3	14
34310880	RESP FARMACIA E0	5
34310980	RESP PROYECTOS E2	9
34311180	SUPERV INSTALACIONES E2	2
34311280	TEC ESPECIAL APOYO CONSERVACION E2	20
34311380	ESPECIAL CLASIFICACION EMPRESAS E0	10
35110080	ANALISTA SUPERVISOR E1	82
35110280	ASESOR JEFE SERVICIO E1	3
35110780	JEFE OFICINA SUBDELEG E1	2
35110980	RESP PROYECTOS E3	21
35111480	TEC INVESTIGACION E2	7
35111580	ANALISTA DELEG DE PLANEACION E0	7
35111680	FISICO MEDICO E0	6
35210080	ABOGADO PROCURADOR E0	127
35210180	ANALISTA SUPERVISOR E2	110
35210280	ASESOR JEFE SERVICIO E2	3
35210380	ASESOR JURIDICO TESORERIA E2	12
35210580	COORD CAPAC SEG EN EL TRABAJO E0	1
35210780	ENC AUDITORIA PATRONES SUBDELEG E1	1
35210880	ESPECIAL SEG EN EL TRABAJO E0	43
35211080	JEFE OFICINA E1	4
35211180	JEFE OFICINA SUBDELEG E2	7
35211280	LITIGANTE E1	9
35211780	RESIDENTE CONSTRUCCIONES E1	3
35211880	RESP PROYECTOS E4	43
35211980	SECRETARIA E11	3
35212280	SUPERV AUDITORIA PATRONES E0	14
35212480	SUPERV PROYECTOS E1	5
35310180	ASESOR JEFE SERVICIO E3	3
35310680	ENC AUDITORIA PATRONES SUBDELEG E2	2
35310980	JEFE OFICINA E2	17

INFORME DE LOS SERVICIOS PERSONALES EN EL IMSS 2014

IV.3 (CONTINUACIÓN) CONSOLIDADO DEL ANALÍTICO PUESTO PLAZA CONFIANZA ESTATUTO A (ORDINARIO)

Puesto	Descripción	No. Plazas
35311080	JEFE OFICINA SUBDELEG E3	12
35311180	LITIGANTE E2	2
35311280	RESIDENTE CONSTRUCCIONES E2	3
35311380	RESP PROYECTOS E5	30
35311480	SECRETARIA E12	1
35312080	SUPERV INSTALS CONSTRUCCIONES E2	14
35312180	SUPERV PROYECTOS E2	102
35312480	FISICO MEDICO UMAE E0	1
35312580	FISICO MEDICO E0	7
36110180	ASESOR DELEGADO E2	6
36110280	AUDIT AREA AUDIT QUEJAS RESPONSAB E0	26
36110880	COORD TEC ORIENT DERECHOHA E1	2
36110980	COORD TEC QUEJAS DERECHOHA E1	1
36111280	INVESTIGADOR ASOCIADO E1	10
36111780	JEFE OFICINA E3	17
36111880	JEFE OFICINA SUBDELEG E4	22
36112180	RESIDENTE CONSTRUCCIONES E3	28
36112380	SOPORTE TEC ESPECIALIZADO E4	1
36112580	SUPERV PROYECTOS E3	68
36112780	COORD TEC SUPERV Y EVAL E1	2
36112980	JEFE OFNA UMAE CONSULTIVO E0	4
36113080	JEFE OFNA UMAE CONTENCIOSO E0	3
36210080	ASESOR DELEGADO E3	9
36210380	COORD TEC ORIENT DERECHOHA E2	1
36210480	COORD TEC QUEJAS DERECHOHA E2	2
36210680	COORD PROYECTO E1	58
36211780	JEFE OFICINA E4	17
36310080	ASESOR DELEGADO E4	5
36310280	COORD PROYECTO E2	37
36310780	JEFE DIV INGENIERIA BIOMEDICA E0	2
36310880	JEFE DIV JURIDICA UMAE E0	1
36311580	ING BIOMEDICO E1	12
37110080	ASESOR COORDINADOR E0	20
37110280	COORD PROGS MEDICOS NIVEL CENTRAL E0	4
37110580	COORD PROGS NIVEL CENTRAL E1	84
37111180	COORD AUX SEG EN EL TRABAJO E2	1
37111280	ING BIOMEDICO E2	15
37210080	COORD MEDIOS E1	1
37210180	COORD PROGS NIVEL CENTRAL E2	2
37210280	COORD TEC NIVEL CENTRAL E1	9
37310280	COORD MEDIOS E2	7
37310380	COORD TEC NIVEL CENTRAL E2	47
37310580	JEFE DIV OPERATIVA E0	57
37310780	JEFE AREA MEDICA NIVEL CENTRAL E0	1
37310880	JEFE GRUPO AUDITORIA E3	6
37310980	JEFE AREA NIVEL CENTRAL E0	118

INFORME DE LOS SERVICIOS PERSONALES EN EL IMSS 2014

IV.4 CONSOLIDADO DEL ANALÍTICO PUESTO PLAZA SUSTITUTOS (ORDINARIO)

Puesto	Descripción	No. Plazas
Total		21,408
1849380	N10 CALCULISTA TIENDA 80	1
12006480	N13 CAJ CV Y VELAT 80	12
12008880	N14 AYTE ADMVO 80	1
12026980	N12 OP CAJAS TIENDA 80	3
12038380	N14 AYTE SEGURIDAD CV 80	13
12101780	N34 MEDICO GRAL U MED 80	1
20050080	AYUDANTE DE AUTOPSIA 80	2
20090080	AUX DE ADMON CENT VAC 80	4
20090180	AUX ATEN MED CENT VAC 80	1
20090280	AUX HOSPEDAJE CENT VAC 80	4
20090380	AUX DE OP CONT CENT VAC80	1
20090480	LAVANDERO CENT VAC 80	7
20090580	OP SEG ALBERCA CENT VAC80	5
20090680	OP SERVS INTER CENT VAC80	14
20090780	OP DE VEHICULO CENT VAC80	1
20090880	PLANCHADOR CENTROS VAC 80	2
20100080	CIRUJANO MAXILO-FACIAL 80	10
20110080	CITOTECNOLOGO 80	8
20180040	EDUCADORA 40	2
20180080	EDUCADORA 80	14
20200080	ELEVADORISTA 80	4
20210080	AUX DE ENFERMERIA GRAL 80	1,688
20210180	AUX DE ENF SALUD PUB 80	346
20220080	ESTOMATOLOGO 80	80
20240080	FONOAUDIOLOGO 80	2
20270080	HISTOTECNOLOGO 80	13
20290060	INHALOTERAPEUTA 60	3
20290065	INHALOTERAPEUTA 65	3
20290080	INHALOTERAPEUTA 80	34
20320060	AUX DE LABORATORIO 60	1
20320080	AUX DE LABORATORIO 80	149
20320160	LABORATORISTA 60	13
20320180	LABORATORISTA 80	249
20360180	MEDICO NO FAMILIAR 80	2,880
20360280	MEDICO FAMILIAR 80	1,875
20360480	MEDICO GENERAL 80	1,276
20410060	OP MAQUINA DE REV AUT 60	1
20410080	OP MAQUINA DE REV AUT 80	11
20420080	OPTOMETRISTA 80	1
20440020	ORIENT ACT FAMILIARES 20	3
20440120	ORIENT ACT ARTISTICAS 20	2
20440320	ORIENT ACT ARTIS MUSIC 20	1
20440340	ORIENT ACT ART MUSICA 40	2
20440620	ORIENT INIC CULTURAL 20	2
20440640	ORIENT INIC CULTURAL 40	1

INFORME DE LOS SERVICIOS PERSONALES EN EL IMSS 2014

IV.4 (CONTINUACIÓN) CONSOLIDADO DEL ANALÍTICO PUESTO PLAZA SUSTITUTOS (ORDINARIO)

Puesto	Descripción	No. Plazas
20440720	ORIENT TECNICO MEDICO 20	1
20500065	AUX ADMON UNID MEDICA 65	10
20500080	AUX ADMON UNID MEDICA 80	88
20500180	AUX ENFERMERIA U M 80	24
20500280	AUX LIMP Y COC U MED 80	7
20500365	AUX SERVS GRALES U MED 65	6
20500380	AUX SERVS GRALES U MED 80	76
20530080	PROM SALUD COMUNITARIA 80	11
20540080	PSICOLOGO 80	1
20540180	PSICOLOGO CLINICO 80	6
20570060	TECNICO RADIOLOGO 60	14
20570080	TECNICO RADIOLOGO 80	308
20600080	SALVAVIDAS 80	1
20640080	TEC MANEJO AP ELECTRODI80	2
20680060	TERAPISTA FISICO 60	4
20680080	TERAPISTA FISICO 80	54
20680180	TERAPISTA OCUPACIONAL 80	3
20710065	AUX DE TRAB SOCIAL 65	3
20710080	AUX DE TRAB SOCIAL 80	7
20730080	MED TRAS PAC URGENCIA 80	1
20740080	AUX ADMON UMEMC 80	1
20740180	AUX ATEN MED UMEMC 80	2
20750280	AUX SERVS GRALES UMC 80	1
20760065	MENSAJERO 65	30
20760080	MENSAJERO 80	46
20780080	CAM VEH SER OR PR 80	4
20790080	AUX DE VELATORIO 80	6
20790180	OPERADOR DE VELATORIO 80	7
21020065	AUXILIAR DE ALMACEN 65	1
21020080	AUXILIAR DE ALMACEN 80	127
21040065	ASISTENTE MEDICA 65	960
21040080	ASISTENTE MEDICA 80	729
21120080	TECNICO POLIVALENTE 80	277
21210080	ENFERMERA GENERAL 80	2,961
21230065	AUXILIAR DE FARMACIA 65	2
21230080	AUXILIAR DE FARMACIA 80	278
21250065	OFICIAL PUERICULTURA 65	78
21250080	OFICIAL PUERICULTURA 80	90
21300065	AUX DE SERVS DE INT 65	547
21300080	AUX DE SERVS DE INT 80	2,686
21330065	OP SERVS DE LAVANDERIA 65	1
21330080	OP SERVS DE LAVANDERIA 80	151
21390080	NUTRICIONISTA DIETISTA 80	132
21510040	PROF EDUC FISICA A 40	1
21510080	PROF EDUC FISICA A 80	4

INFORME DE LOS SERVICIOS PERSONALES EN EL IMSS 2014

IV.4 (CONTINUACIÓN) CONSOLIDADO DEL ANALÍTICO PUESTO PLAZA SUSTITUTOS (ORDINARIO)

Puesto	Descripción	No. Plazas
21560080	QUIMICO CLINICO 80	281
21610065	MANEJADOR ALIMENTOS 65	2
21610080	MANEJADOR ALIMENTOS 80	386
21670065	OPERADOR TELEFONICO A 65	6
21670080	OPERADOR TELEFONICO A 80	21
21690080	OP GRAL EN TIENDAS 80	9
21700065	TRABAJADORA SOCIAL 65	45
21700080	TRABAJADORA SOCIAL 80	204
21720065	CHOFER 65	5
21720080	CHOFER 80	51
21730080	ENF TRAS PAC URGENCIA 80	1
21760065	AUX UNIV DE OFICINAS 65	202
21760080	AUX UNIV DE OFICINAS 80	1,462
21780165	OPERADOR AMBULANCIAS 65	31
21780180	OPERADOR AMBULANCIAS 80	177
21820080	AUX SOPORTE TEC INFORMAT	27
22210080	ENFERMERA ESPECIALISTA 80	1
22760180	OF DE SERVS TECNICOS 80	1
22760480	OFICIAL DE ESTADISTICA 80	1

INFORME DE LOS SERVICIOS PERSONALES EN EL IMSS 2014

IV.5 CONSOLIDADO DEL ANALÍTICO PUESTO PLAZA BECADOS (ORDINARIO)

Puesto	Descripción	No. Plazas
Total		2,937
20050080	AYUDANTE DE AUTOPSIA 80	1
20090080	AUX DE ADMON CENT VAC 80	1
20090680	OP SERVS INTER CENT VAC80	3
20210080	AUX DE ENFERMERIA GRAL 80	304
20210180	AUX DE ENF SALUD PUB 80	32
20210280	AUX DE ENFERMERIA GRAL HR	2
20220080	ESTOMATOLOGO 80	2
20290080	INHALOTERAPEUTA 80	1
20320080	AUX DE LABORATORIO 80	30
20320180	LABORATORISTA 80	14
20360180	MEDICO NO FAMILIAR 80	159
20360280	MEDICO FAMILIAR 80	56
20360380	MEDICO GENERAL U MED 80	91
20360480	MEDICO GENERAL 80	339
20410080	OP MAQUINA DE REV AUT 80	2
20440340	ORIENT ACT ART MUSICA 40	1
20440620	ORIENT INIC CULTURAL 20	1
20500065	AUX ADMON UNID MEDICA 65	2
20500080	AUX ADMON UNID MEDICA 80	6
20500180	AUX ENFERMERIA U M 80	1
20500365	AUX SERVS GRALES U MED 65	1
20500380	AUX SERVS GRALES U MED 80	4
20540180	PSICOLOGO CLINICO 80	1
20570060	TECNICO RADIOLOGO 60	1
20570080	TECNICO RADIOLOGO 80	7
20580080	RADIOTERAPEUTA 80	1
20600065	SALVAVIDAS 65	1
20600080	SALVAVIDAS 80	1
20680080	TERAPISTA FISICO 80	2
20730080	MED TRAS PAC URGENCIA 80	1
20750180	AUX AREA MEDICA UMC 80	1
20750880	ESTOMATOLOGO HR 80	1
20751680	AUX SERVS GRALES HR 80	1
20751980	OP DE MANTENIMIENTO HR 80	1
20760065	MENSAJERO 65	9
20760080	MENSAJERO 80	7
20780080	CAM VEH SER OR PR 80	3
20780380	CAMILLERO EN UNIDADES HOSPITALARIAS 80	1
20790180	OPERADOR DE VELATORIO 80	1
21020080	AUXILIAR DE ALMACEN 80	16
21040065	ASISTENTE MEDICA 65	154
21040080	ASISTENTE MEDICA 80	58
21060065	TECNICO DE BIBLIOTECAS 65	1
21060080	TECNICO DE BIBLIOTECAS 80	5
21120080	TECNICO POLIVALENTE 80	10

INFORME DE LOS SERVICIOS PERSONALES EN EL IMSS 2014

IV.5 (CONTINUACIÓN) CONSOLIDADO DEL ANALÍTICO PUESTO PLAZA BECADOS (ORDINARIO)

Puesto	Descripción	No. Plazas
21210080	ENFERMERA GENERAL 80	732
21230080	AUXILIAR DE FARMACIA 80	15
21250065	OFICIAL PUERICULTURA 65	24
21250080	OFICIAL PUERICULTURA 80	14
21300065	AUX DE SERVS DE INT 65	136
21300080	AUX DE SERVS DE INT 80	313
21330080	OP SERVS DE LAVANDERIA 80	24
21390080	NUTRICIONISTA DIETISTA 80	29
21560080	QUIMICO CLINICO 80	5
21610080	MANEJADOR ALIMENTOS 80	82
21670065	OPERADOR TELEFONICO A 65	1
21670080	OPERADOR TELEFONICO A 80	2
21690080	OP GRAL EN TIENDAS 80	3
21730080	ENF TRAS PAC URGENCIA 80	2
21730180	TEC OP TRANS PAC URG 80	1
21760065	AUX UNIV DE OFICINAS 65	32
21760080	AUX UNIV DE OFICINAS 80	94
21780165	OPERADOR AMBULANCIAS 65	2
21780180	OPERADOR AMBULANCIAS 80	4
22020080	OFICIAL DE ALMACEN 80	2
22040080	COORD ASIST MEDICAS 80	3
22120080	TECNICO ELECTRICISTA 80	7
22120180	TECNICO ELECTRONICO 80	1
22120280	TECNICO MECANICO 80	4
22120380	TECNICO PLOMERO 80	3
22210080	ENFERMERA ESPECIALISTA 80	26
22230080	AYUDANTE DE FARMACIA 80	6
22250080	TECNICO PUERICULTURA 80	1
22300080	AYTE DE SERVS DE INT 80	11
22330080	OF SERVS DE LAVANDERIA 80	1
22390080	ESP NUTRIC DIETETICA 80	1
22560080	QUIMICO CLIN JEF SECC 80	1
22610080	COCINERO TECNICO 2 80	2
22670080	OPERADOR TELEFONICO B 80	1
22690080	JEFE DE LINEA EN TIENDA80	1
22760080	OFICIAL DE TESORERIA 80	2
22760180	OF DE SERVS TECNICOS 80	4
22760480	OFICIAL DE ESTADISTICA 80	3
23120180	TEC A EQUIPOS MEDICOS 80	1
23300080	OFICIAL SERVS DE INT 80	1
23610080	COCINERO TECNICO 1 80	1
23760480	COORD DE ESTADISTICA 80	2

INFORME DE LOS SERVICIOS PERSONALES EN EL IMSS 2014

IV.6 CONSOLIDADO DEL ANALÍTICO PUESTO PLAZA BECARIOS (ORDINARIO)

Puesto	Descripción	No. Plazas
Total		12,460
50000080	BECARIO DE INVESTIG I	76
50000180	BECARIO DE INVESTIG II	51
50000280	BECARIO DE INVESTIG III	62
50010080	PAS TRABAJO SOC A SS 80	15
50010180	PAS TRABAJO SOC B SS 80	24
50020080	PAS DIETOLOGIA B SS 80	15
50020180	PAS DIETOLOGIA C SS 80	12
50030080	PAS A TEC DENTAL SS 80	7
50030180	PAS B TEC DENTAL SS 80	1
50030280	PAS C TEC DENTAL SS 80	2
50040080	PAS ENFERMERIA A SS 80	512
50040180	PAS ENFERMERIA B SS 80	1,617
50040280	PAS ENFERMERIA C SS 80	234
50050080	PAS LIC ENFERMER CC SS 80	829
50060080	PAS ODONTOLOGIA A SS 80	151
50060180	PAS ODONTOLOGIA B SS 80	481
50060280	PAS ODONTOLOGIA C SS 80	117
50070180	PAS QUIM FARMAC B SS 80	92
50080080	PAS INHALOTERAPIA A SS 80	8
50090180	PAS TEC LAB CLIN B SS 80	50
50100180	PAS B TEC SALUD COM SS 80	4
50110080	PAS A PSICOLOGIA SS 80	13
50110180	PAS B PSICOLOGIA SS 80	123
50110280	PAS C PSICOLOGIA SS 80	9
50120080	PAS A TEC RADIOLOGO SS 80	7
50120180	PAS B TEC RADIOLOGO SS 80	86
50130180	PAS B BIOLOG ECOLOG SS 80	1
50140080	PAS B MEDICINA SER SOC 80	815
50140180	PAS C MEDICINA SER SOC 80	684
50150080	PAS TEC TERAP FIS A SS 80	51
50160080	PAS A NUTRICION SS 80	54
50160180	PAS B NUTRICION SS 80	323
50170080	PAS A OPTOMETRIA SS 80	1
50170180	PAS B OPTOMETRIA SS 80	13
50180080	INTERNO DE PREGRADO 80	5,886
50190080	PAS C LIC REHABILITACION	34

INFORME DE LOS SERVICIOS PERSONALES EN EL IMSS 2014

IV.7 CONSOLIDADO DEL ANALÍTICO PUESTO PLAZA MÉDICOS RESIDENTES (ORDINARIO)

Puesto	Descripción	No. Plazas
Total		10,796
90010080	RESIDENTE 1 80	3,135
90020080	RESIDENTE 2 80	3,134
90030080	RESIDENTE 3 80	2,805
90040080	RESIDENTE 4 80	1,096
90050080	RESIDENTE 5 80	377
90060080	RESIDENTE 6 80	202
90070080	RESIDENTE7	46
90080080	RESIDENTE8	1

INFORME DE LOS SERVICIOS PERSONALES EN EL IMSS 2014

IV.8 CONSOLIDADO DEL ANALÍTICO PUESTO PLAZA TEMPORAL (ORDINARIO)

Puesto	Descripción	No. Plazas
Total		451
10002280	N51 RESPONSABLE PROY C 80	1
12000980	N15 CONFIANZA NIVEL 80	13
12002280	N28 CONFIANZA NIVEL 80	1
12004180	N47 CONFIANZA NIVEL 80	17
12004380	N49 CONFIANZA NIVEL 80	1
12004580	N51 CONFIANZA NIVEL 80	16
12004780	N53 CONFIANZA NIVEL 80	3
12005480	N60 CONFIANZA NIVEL 80	1
12006280	N10 AUX ADMINISTRATIVO 80	2
12006680	N14 PROMO BRIG SAL COM 80	3
12010280	N27 ANALISTA D 80	1
12011380	N39 FAC INST CAP CAL A 80	12
12011680	N41 ANALISTA COORD C 80	5
12013480	N36 ANALISTA RESP D 80	1
12017280	N15 SRIA J OFNA DEL 4 80	3
12026980	N12 OP CAJAS TIENDA 80	3
12027480	N44 ABOGADO PROCURADOR 80	2
12028180	N49 RESID A PROY CONST 80	5
12028280	N47 RESID B PROY CONST 80	5
12028380	N45 RESID C PROY CONST 80	2
12028480	N43 SUBRES A PROY CONST80	2
12028680	N48 SUP INST A PROY CON80	3
12028780	N46 SUP INST B PROY CON80	4
12028980	N42 AUX SUP INS A PR CO80	2
12101780	N34 MEDICO GRAL U MED 80	342
12110080	N26 DENTISTA HR S 80	1

INFORME DE LOS SERVICIOS PERSONALES EN EL IMSS 2014

IV.9 CONSOLIDADO DEL ANALÍTICO PUESTO PLAZA BASE (IMSS - PROSPERA)

Puesto	Descripción	No. Plazas
Total		14,097
20210280	AUX DE ENFERMERIA GRAL HR	2,970
20360380	MEDICO GENERAL U MED 80	2,513
20360580	MEDICO NO FAMILIAR H R	349
20740280	AUX LAB UMEMC 80	1
20750180	AUX AREA MEDICA UMC 80	3,679
20750280	AUX SERVS GRALES UMC 80	1
20750780	LABORATORISTA HR 80	187
20750880	ESTOMATOLOGO HR 80	167
20750980	NUTRICIONISTA DIET HR 80	75
20751080	TRABAJADORA SOCIAL HR 80	154
20751280	ENFERMERA GENERAL HR 80	746
20751480	AUX AREA MEDICA HR 80	1
20751580	AUX DE ADMON HR 80	675
20751680	AUX SERVS GRALES HR 80	1,886
20751780	OP DE SERVS AUXS HR L 80	101
20751880	OP DE SERVS AUXS HR R 80	77
20751980	OP DE MANTENIMIENTO HR 80	463
20752080	CITOTECNOLOGO HR 80	43
21120080	TECNICO POLIVALENTE 80	9

INFORME DE LOS SERVICIOS PERSONALES EN EL IMSS 2014

IV.10 CONSOLIDADO DEL ANALÍTICO PUESTO PLAZA CONFIANZA (IMSS - PROSPERA)

Puesto	Descripción	No. Plazas
Total		2,252
1709680	N55 COOR MED EST 80	1
1859780	N23 SRIA AUXILIAR 80	1
1000080	N18 TECNICO OFFSET 80	1
1000180	N17 TEC AUX C S CONSER 80	2
10001480	N50 LIDER PROYECTO A 80	1
10001580	N49 LIDER PROYECTO B 80	17
10002180	N47 LIDER PROYECTO C 80	1
10002380	N53 RESPONSABLE PROY A 80	5
10002780	N57 COORD PROG NO MED OP 80	20
10002980	N50 COORD PROG TS MED 80	1
10003080	N63 JEFE DEPTO ADMVO A 80	5
10003180	N63 JEFE DIVISION B 80	1
10003280	N62 JEFE DE AREA 80	3
10003480	N60 COORD TECNICO A 80	3
10003680	N56 ASESOR COORDINADOR 80	1
10003880	N47 SRIA B DIRECTOR 80	1
10004380	N41 SRIA B COORD GRAL 80	2
10004780	N35 SRIA JEFE DE AREA 80	2
10005080	N31 SRIA AUX JEFE AREA 80	6
10005780	N30 CHOFER COORD GRAL 80	3
10006080	N43 SRIA A COORD 80	3
10006180	N39 SRIA B COORD 80	2
10006280	N37 SRIA AUX A COORD 80	2
10006380	N37 SRIA JEF DEP ADVO A80	3
10006780	N25 SRIA AUXILIAR 80	5
10101580	N57 COORD PROG MED OP 80	6
10101880	N62 JEFE AREA MEDICA 80	5
10120780	N50 SUPERV PROG ENF OP 80	3
12000980	N15 CONFIANZA NIVEL 80	1
12006080	N10 OFICIAL CONS HRS 80	1
12006680	N14 PROMO BRIG SAL COM 80	34
12007180	N17 SRIA B UNID OPERAT 80	1
12007680	N24 CAJERO AYTE D3 Y 4 80	1
12008880	N14 AYTE ADMVO 80	1
12008980	N17 ASISTENTE ADMVO C 80	1
12009780	N22 ASISTENTE ADMVO B 80	2
12009980	N25 ASISTENTE ADMVO A 80	7
12010280	N27 ANALISTA D 80	1
12010680	N26 ANALISTA ESTADIS O 80	44
12010880	N30 ANALISTA C 80	1
12010980	N31 ANALISTA B 80	2
12011180	N33 ANALISTA A 80	2
12011580	N39 ANALISTA RESP B 80	36
12011680	N41 ANALISTA COORD C 80	15
12012880	N38 ANALISTA RESP C 80	3

INFORME DE LOS SERVICIOS PERSONALES EN EL IMSS 2014

IV.10 (CONTINUACIÓN) CONSOLIDADO DEL ANALÍTICO PUESTO PLAZA CONFIANZA (IMSS - PROSPERA)

Puesto	Descripción	No. Plazas
12013180	N43 ANALISTA COORD B 80	20
12013480	N36 ANALISTA RESP D 80	5
12016780	N12 SRIA E UNID OPERAT 80	151
12021280	N10 AUX ADMVO OPORTUNID 80	3
12023580	N49 JEFE OFNA DELEG 3 80	1
12028280	N47 RESID B PROY CONST 80	1
12029280	N20 DIETISTA HR S 80	1
12030680	N14 AYTE ADMVO OPORT B 80	179
12030880	N46 SUPERVISOR ADM AC 80	50
12030980	N46 SUPERV ACCION COM 80	42
12031080	N41 ADMINISTRADOR HRS 80	62
12031180	N41 RESIDENTE CONS HR S80	66
12031280	N26 TEC RURAL SALUD OP 80	80
12031380	N22 AYTE ADMVO OPORTU 80	95
12031480	N16 CHOFER POLIV OPORT 80	166
12031580	N12 CHOFER OPORTUNID 80	86
12031680	N14 AUX ALMACEN OPORT 80	123
12033580	N30 PROM ACCION COMUN 80	307
12100980	N52 DIRECTOR HOSP RURAL80	61
12101580	N43 MEDICO ESP HR OPORT 80	4
12101780	N34 MEDICO GRAL U MED 80	9
12101980	N41 SUPER MED AUX UMR O 80	225
12102080	N43 ANESTESIOLOGO UMH 80	1
12104180	N56 SUPERV MED PROG OP 80	55
12107980	N45 COORD MEDICO HR	70
12120480	N41 JEFE ENF HR OPORT 80	72
12121880	N46 SUPERVISOR ENF OPOR 80	46
12131980	N57 COOR DELEG MEDICO OPORT	10
12132880	N62 JEF AREA MED OPORT	2

INFORME DE LOS SERVICIOS PERSONALES EN EL IMSS 2014

IV.II CONSOLIDADO DEL ANALÍTICO PUESTO PLAZA CONFIANZA ESTATUTO A (IMSS - PROSPERA)

Puesto	Descripción	No. Plazas
Total		512
31310180	AUX ADMVO OPORT E0	2
32110180	AUX ALMACEN OPORT E0	18
32110280	AYUD ADMVO OPORT E1	52
32110580	CHOFER OPORT E0	18
32110980	SECRETARIA E2	25
32210080	CHOFER POLIVALENTE OPORT E0	30
32310180	AUX ADMVO E3	1
32310780	ENFERM GRAL HOSPITAL RURAL OPORT E0	5
32311280	SECRETARIA E4	1
33110080	AUX TECNICO E1	1
33110180	AYUD ADMVO OPORT E2	18
33210080	ANALISTA ESTADISTICA OPORT E0	28
33210380	AUX TECNICO E2	1
33210980	LAB HOSPITAL RURAL OPORT E0	3
33211280	SECRETARIA E6	1
33211680	PSICOLOGO HOSPITAL RURAL E0	58
33211780	DENTISTA HR E0	1
33310880	PROM ACCION COMUNITARIA OPORT E0	32
33311180	PROM PARAMEDICO TERAPISTA CEAGE E0	1
34110080	ANALISTA E1	2
34110880	MED GENERAL UNIDAD MEDICA E0	9
34210180	ANALISTA E2	10
34310080	ANALISTA E3	45
34311180	SUPERV INSTALACIONES E2	1
35110080	ANALISTA SUPERVISOR E1	5
35110180	ADMINISTRADOR HOSPITAL RURAL OPORT E0	7
35110680	JEFE ENF HOSPITAL RURAL OPORT E0	1
35110880	RES CONSERV HOSPITAL RURAL OPORT E0	9
35111380	SUPERV MEDICO AUX UMR OPORT E0	11
35210080	ABOGADO PROCURADOR E0	31
35210180	ANALISTA SUPERVISOR E2	5
35211380	MED ESPECIAL HOSPITAL RURAL OPORT E0	18
35311280	RESIDENTE CONSTRUCCIONES E2	10
35311680	SUPERV ACCION COMUNIT OPORT E0	1
35311780	SUPERV ADMON ARCH CLIN OPORT E0	4
35312080	SUPERV INSTALS CONSTRUCCIONES E2	1
35312180	SUPERV PROYECTOS E2	2
35312380	COORD MEDICO HOSPITAL RURAL E0	8
36112580	SUPERV PROYECTOS E3	3
36210680	COORD PROYECTO E1	3
36211080	DIR HOSPITAL RURAL OPORT E0	9
36310280	COORD PROYECTO E2	3
37110080	ASESOR COORDINADOR E0	5
37110880	SUPERV MEDICO PROGS OPORT E0	2
37210580	COORD DELEG MEDICO OPORT E0	2

INFORME DE LOS SERVICIOS PERSONALES EN EL IMSS 2014

IV.11 (CONTINUACIÓN) CONSOLIDADO DEL ANALÍTICO PUESTO PLAZA CONFIANZA ESTATUTO A (IMSS - PROSPERA)

Puesto	Descripción	No. Plazas
37310380	COORD TEC NIVEL CENTRAL E2	1
37310580	JEFE DIV OPERATIVA E0	8

INFORME DE LOS SERVICIOS PERSONALES EN EL IMSS 2014

IV.12 CONSOLIDADO DEL ANALÍTICO PUESTO PLAZA SUSTITUTOS (IMSS - PROSPERA)

Puesto	Descripción	No. Plazas
Total		4,093
12021280	N10 AUX ADMVO OPORTUNID 80	1
20210280	AUX DE ENFERMERIA GRAL HR	981
20360380	MEDICO GENERAL U MED 80	290
20750180	AUX AREA MEDICA UMC 80	1,588
20750780	LABORATORISTA HR 80	23
20750880	ESTOMATOLOGO HR 80	14
20750980	NUTRICIONISTA DIET HR 80	3
20751080	TRABAJADORA SOCIAL HR 80	9
20751280	ENFERMERA GENERAL HR 80	96
20751380	AUX AREA MEDICA UMR 80	5
20751580	AUX DE ADMON HR 80	83
20751680	AUX SERVS GRALES HR 80	751
20751780	OP DE SERVS AUXS HR L 80	11
20751880	OP DE SERVS AUXS HR R 80	7
20751980	OP DE MANTENIMIENTO HR 80	223
21120080	TECNICO POLIVALENTE 80	8
12021280	N10 AUX ADMVO OPORTUNID 80	1
20210280	AUX DE ENFERMERIA GRAL HR	981
20360380	MEDICO GENERAL U MED 80	290
20750180	AUX AREA MEDICA UMC 80	1,588

INFORME DE LOS SERVICIOS PERSONALES EN EL IMSS 2014

IV.13 CONSOLIDADO DEL ANALÍTICO PUESTO PLAZA BECADOS (IMSS - PROSPERA)

Puesto	Descripción	No. Plazas
Total		223
20360380	MEDICO GENERAL U MED 80	223

INFORME DE LOS SERVICIOS PERSONALES EN EL IMSS 2014

IV.14 CONSOLIDADO DEL ANALÍTICO PUESTO PLAZA BECARIOS (IMSS - PROSPERA)

Puesto	Descripción	No. Plazas
Total		2,686
50020180	PAS DIETOLOGIA C SS 80	3
50040180	PAS ENFERMERIA B SS 80	3
50040280	PAS ENFERMERIA C SS 80	450
50050080	PAS LIC ENFERMER CC SS 80	226
50060180	PAS ODONTOLOGIA B SS 80	4
50060280	PAS ODONTOLOGIA C SS 80	76
50110280	PAS C PSICOLOGIA SS 80	17
50120180	PAS B TEC RADIOLOGO SS 80	2
50120280	PAS C TEC RADIOLOGO SS 80	4
50140180	PAS C MEDICINA SER SOC 80	1,889
50150080	PAS TEC TERAP FIS A SS 80	1
50160180	PAS B NUTRICION SS 80	11

INFORME DE LOS SERVICIOS PERSONALES EN EL IMSS 2014

IV.15 CONSOLIDADO DEL ANALÍTICO PUESTO PLAZA TEMPORAL (IMSS - PROSPERA)

Puesto	Descripción	No. Plazas
Total		42
12010680	N26 ANALISTA ESTADIS O 80	1
12013180	N43 ANALISTA COORD B 80	1
12021280	N10 AUX ADMVO OPORTUNID 80	1
12030680	N14 AYTE ADMVO OPORT B 80	1
12031080	N41 ADMINISTRADOR HRS 80	3
12031380	N22 AYTE ADMVO OPORTU 80	2
12031580	N12 CHOFER OPORTUNID 80	1
12110080	N26 DENTISTA HR S 80	1
12101580	N43 MEDICO ESP HR OPORT 80	4
12101780	N34 MEDICO GRAL U MED 80	7
12101980	N41 SUPER MED AUX UMR O 80	12
12102080	N43 ANESTESIOLOGO UMH 80	1
12104180	N56 SUPERV MED PROG OP 80	1
12107980	N45 COORD MEDICO HR	6

ANEXO V
TABULADOR DE SUELDOS DEL
PERSONAL DE BASE

INFORME DE LOS SERVICIOS PERSONALES EN EL IMSS 2014

V.I TABULADOR DE SUELDOS DEL PERSONAL DE BASE

Categoría	Jornada	Sueldo hora-mes	Sueldo Mensual	Esc
Abogados				
Pasante de Abogado	6.5	544.28	3,537.88	Aut.
Abogado	6.5	974.22	6,332.54	Aut.
Abogado	8.0	974.22	7,793.78	Aut.
Actuarial				
Auxiliar Técnico de Actuariado Social	6.5	806.42	5,241.72	1
Oficial Técnico de Actuariado Social	6.5	891.00	5,791.50	2
Técnico de Actuariado Social	6.5	953.66	6,198.74	3
Actuario Social Matemático	6.5	1,022.98	6,649.36	Aut.
Almacenes				
Auxiliar de Almacén	6.5	506.72	3,293.72	1
Auxiliar de Almacén	8.0	506.72	4,053.82	1
Oficial de Almacén	8.0	613.14	4,905.14	2
Coordinador de Almacén	8.0	723.52	5,788.12	3
Jefe de Grupo de Almacén	8.0	888.48	7,107.78	4
Especialista de Almacén	8.0	977.34	7,818.66	5
Arquitectos				
Arquitecto	8.0	974.22	7,793.78	Aut.
Asistentes Médicas				
Asistente Médica	6.5	529.92	3,444.30	1
Asistente Médica	8.0	529.92	4,239.28	1
Coordinadora de Asistentes Médicas	8.0	587.04	4,696.28	2
Autopsias (D.F.)				
Ayudante de Autopsia	6.5	568.64	3,696.16	Aut.
Ayudante de Autopsia	8.0	568.64	4,549.08	Aut.
Auxiliar de Servicios Administrativos				
Auxiliar de Servicios Administrativos	6.5	352.60	2,291.84	Aut.
Auxiliar de Servicios Administrativos	8.0	352.60	2,820.84	Aut.
Bibliotecarios				
Técnico de Bibliotecas	6.5	596.76	3,879.04	1
Técnico de Bibliotecas	8.0	596.76	4,774.14	1
Asistente de Bibliotecario	6.5	789.68	5,132.76	2
Asistente de Bibliotecario	8.0	789.68	6,317.36	2
Bibliotecario	6.5	974.22	6,332.54	Aut.
Bibliotecario	8.0	974.22	7,793.78	Aut.
Biólogos				
Biólogo	8.0	974.22	7,793.78	Aut.
Cajeros				
Ayudante de Cajero B	8.0	435.66	3,485.22	1
Ayudante de Cajero A	8.0	462.42	3,699.36	2
Cajero D	6.5	571.44	3,714.12	3
Cajero D	8.0	571.44	4,571.46	3
Cajero C	8.0	607.18	4,857.46	4
Cajero B	6.5	649.60	4,222.42	5
Cajero A	8.0	664.20	5,313.56	6

* Vigente a partir del 16 de octubre de 2014.

INFORME DE LOS SERVICIOS PERSONALES EN EL IMSS 2014

V.1 (CONTINUACIÓN) TABULADOR DE SUELDOS DEL PERSONAL DE BASE

Categoría	Jornada	Sueldo hora-mes	Sueldo Mensual	Esc
Camillero				
Camillero de Unidad Hospitalarias	8.0	498.70	3,989.62	Aut.
Centros Vacacionales				
Auxiliar de Administración de C.V.	8.0	498.30	3,986.38	Aut.
Auxiliar de Atención Médica de C.V.	8.0	494.28	3,954.20	Aut.
Auxiliar de Hospedaje de C.V.	8.0	502.08	4,016.62	Aut.
Auxiliar de Operación Contable de C.V.	8.0	579.36	4,634.92	Aut.
Lavadero en C.V.	8.0	488.10	3,904.74	Aut.
Operador de Seguridad en Albercas de C.V.	8.0	488.10	3,904.74	Aut.
Operador de Servicios Internos de C.V.	8.0	422.94	3,383.44	Aut.
Operador de Vehículos de C.V.	8.0	497.76	3,982.08	Aut.
Planchador en C.V.	8.0	488.10	3,904.74	Aut.
Vigilante de C.V.	8.0	422.94	3,383.44	Aut.
Cirujanos Máxilo Faciales				
Cirujano Máxilo Facial	8.0	1,114.20	8,913.56	Aut.
Citotecnólogos				
Citotecnólogo	8.0	683.16	5,465.24	Aut.
Conservación				
Técnico Polivalente	8.0	498.30	3,986.38	1
Técnico Electricista	8.0	528.34	4,226.64	2
Técnico Electrónico	8.0	528.34	4,226.64	2
Técnico Mecánico	8.0	528.34	4,226.64	2
Técnico Plomero	8.0	528.34	4,226.64	2
Técnico A en Aire A. y Refrigeración	8.0	583.60	4,668.84	3
Técnico A en Equipos Médicos	8.0	583.60	4,668.84	3
Técnico A en Fluidos y Energéticos	8.0	583.60	4,668.84	3
Técnico A en Plantas de Lavado	8.0	583.60	4,668.84	3
Técnico A en Telecomunicaciones	8.0	583.60	4,668.84	3
Técnico B en Equipos Médicos	8.0	650.68	5,205.46	4
Técnico B en Fluidos y Energéticos	8.0	650.68	5,205.46	4
Técnico B en Plantas de Lavado	8.0	650.68	5,205.46	4
Técnico B en Telecomunicaciones	8.0	650.68	5,205.46	4
Técnico en Equipos Reciprocantes	8.0	650.68	5,205.46	4
Técnico en Electrónica Médica y Laboratorio	8.0	732.28	5,858.30	5
Técnico C en Fluidos y Energéticos	8.0	732.28	5,858.30	5
Técnico C en Plantas de Lavado	8.0	732.28	5,858.30	5
Técnico C en Telecomunicaciones	8.0	732.28	5,858.30	5
Técnico en Mecánica, Fluidos y Especialidades	8.0	732.28	5,858.30	5
Técnico en Equipos de Absorción	8.0	732.28	5,858.30	5
Técnico en Equipos Helicoidal	8.0	732.28	5,858.30	5
Técnico en Equipos de Rayos X	8.0	732.28	5,858.30	5
Técnico en Equipos Turbocentrífugo	8.0	732.28	5,858.30	5
Especialista en Equipos de Especialidades	8.0	832.00	6,655.94	6
Especialista en Equipos de Laboratorio	8.0	832.00	6,655.94	6
Especialista en Equipos de Mecánica y Fluidos	8.0	832.00	6,655.94	6

* Vigente a partir del 16 de octubre de 2014.

INFORME DE LOS SERVICIOS PERSONALES EN EL IMSS 2014

V.1 (CONTINUACIÓN) TABULADOR DE SUELDOS DEL PERSONAL DE BASE

Categoría	Jornada	Sueldo hora-mes	Sueldo Mensual	Esc
Especialista en Equipos de Aire Acondicionado y Refrigeración	8.0	832.00	6,655.94	6
Especialista en Plantas de Lavado	8.0	832.00	6,655.94	6
Especialista en Equipos de Electrónica Médica	8.0	832.00	6,655.94	6
Especialista en Equipos de Rayos X	8.0	832.00	6,655.94	6
Especialista en Fluidos y Energéticos	8.0	832.00	6,655.94	6
Contabilidad				
Contador	6.5	974.22	6,332.54	Aut.
Contador	8.0	974.22	7,793.78	Aut.
Contador Auditor	6.5	974.22	6,332.54	Aut.
Contador Auditor	8.0	974.22	7,793.78	Aut.
Cuidador de Animales				
Cuidador de Animales	8.0	488.10	3,904.74	Aut.
Dibujantes de Construcción				
Dibujante de Construcción	6.5	622.60	4,046.94	Aut.
Dibujante de Construcción	8.0	622.60	4,980.80	Aut.
Dibujantes de Estadística y Publicidad				
Dibujante de Estadística y Publicidad C	6.5	445.84	2,898.02	1
Dibujante de Estadística y Publicidad B	8.0	473.80	3,790.36	2
Dibujante de Estadística y Publicidad A	6.5	622.60	4,046.94	3
Dibujante de Estadística y Publicidad A	8.0	622.60	4,980.80	3
Dibujante de Ingeniería y Arquitectura	6.5	622.60	4,046.94	Aut.
Dibujante de Ingeniería y Arquitectura	8.0	622.60	4,980.80	Aut.
Economistas				
Pasante de Economista	8.0	509.76	4,078.12	Aut.
Economista	6.5	974.22	6,332.54	Aut.
Economista	8.0	974.22	7,793.78	Aut.
Educadoras				
Educadora	6.0	632.56	3,795.42	Aut.
Educadora	6.5	632.56	4,111.58	Aut.
Educadora	8.0	632.56	5,060.42	Aut.
Electrocardiografistas				
Electrocardiografista	8.0	631.48	5,051.82	Aut.
Elevadoristas				
Elevadorista	6.5	443.62	2,883.36	Aut.
Elevadorista	8.0	443.62	3,548.94	Aut.
Enfermería				
Auxiliar de Enfermería General	8.0	529.92	4,239.28	Aut.
Auxiliar de Enfermería en Salud Pública	8.0	529.92	4,239.28	Aut.
Enfermera General	8.0	640.30	5,122.32	1
Enfermera Especialista	8.0	730.02	5,840.14	2
Enfermera Jefe de Piso	8.0	888.48	7,107.78	3
Estomatólogos				
Estomatólogo	8.0	1,034.38	8,275.04	Aut.

* Vigente a partir del 16 de octubre de 2014.

INFORME DE LOS SERVICIOS PERSONALES EN EL IMSS 2014

V.1 (CONTINUACIÓN) TABULADOR DE SUELDOS DEL PERSONAL DE BASE

Categoría	Jornada	Sueldo hora-mes	Sueldo Mensual	Esc
Farmacéuticos				
Auxiliar de Farmacia	6.5	557.32	3,622.78	1
Auxiliar de Farmacia	8.0	557.32	4,458.50	1
Ayudante de Farmacia	8.0	622.86	4,982.92	2
Oficial de Farmacia	8.0	722.52	5,780.16	3
Coordinador de Farmacia	8.0	850.14	6,801.16	4
Fonoaudiólogos				
Fonoaudiólogo	6.0	683.16	4,098.96	Aut.
Fonoaudiólogo	8.0	683.16	5,465.24	Aut.
Guarderías				
Oficial de Puericultura	6.5	498.30	3,238.92	1
Oficial de Puericultura	8.0	498.30	3,986.38	1
Técnico de Puericultura	8.0	540.48	4,323.78	2
Heliografistas				
Heliografista	8.0	578.94	4,631.58	Aut.
Histotecnólogos				
Histotecnólogo	6.0	683.16	4,098.96	Aut.
Histotecnólogo	8.0	683.16	5,465.24	Aut.
Ingenieros				
Pasante de Ingeniero	6.5	544.28	3,537.88	Aut.
Ingeniero	6.5	974.22	6,332.54	Aut.
Ingeniero	8.0	974.22	7,793.78	Aut.
Inhaloterapeutas				
Inhaloterapeuta	6.0	683.16	4,098.96	Aut.
Inhaloterapeuta	6.5	683.16	4,440.52	Aut.
Inhaloterapeuta	8.0	683.16	5,465.24	Aut.
Intendencia				
Auxiliar de Servicios de Intendencia	6.5	422.94	2,749.06	1
Auxiliar de Servicios de Intendencia	8.0	422.94	3,383.44	1
Ayudante de Servicios de Intendencia	8.0	490.00	3,919.98	2
Oficial de Servicios de Intendencia	8.0	529.04	4,232.34	3
Intendentes				
Intendente	8.0	569.56	4,556.50	Aut.
Laboratoristas				
Auxiliar de Laboratorio	6.0	547.34	3,283.96	Aut.
Auxiliar de Laboratorio	8.0	547.34	4,378.72	Aut.
Laboratorista	6.0	718.58	4,311.62	Aut.
Laboratorista	8.0	718.58	5,748.68	Aut.
Lavanderías Centrales y Hospitalarias				
Operador de Servicios de Lavandería	6.5	488.10	3,172.72	1
Operador de Servicios de Lavandería	8.0	488.10	3,904.74	1
Oficial de Servicios de Lavandería	6.5	526.98	3,425.34	2
Oficial de Servicios de Lavandería	8.0	526.98	4,215.82	2

* Vigente a partir del 16 de octubre de 2014.

INFORME DE LOS SERVICIOS PERSONALES EN EL IMSS 2014

V.1 (CONTINUACIÓN) TABULADOR DE SUELDOS DEL PERSONAL DE BASE

Categoría	Jornada	Sueldo hora-mes	Sueldo Mensual	Esc
Macheteros				
Machetero	6.5	434.74	2,825.54	Aut.
Machetero	8.0	434.74	3,477.84	Aut.
Masajistas				
Masajista	6.5	417.28	2,712.36	Aut.
Médicos				
Médico General	8.0	845.94	6,767.50	Aut.
Médico no Familiar	8.0	1,114.20	8,913.56	Aut.
Médico Familiar	8.0	1,114.20	8,913.56	Aut.
Microfotografistas				
Técnico de Microfotografía	8.0	683.16	5,465.24	Aut.
Multilitistas				
Multilitista	6.5	556.18	3,615.26	Aut.
Multilitista	8.0	556.18	4,449.38	Aut.
Nutrición y Dietética				
Nutricionista Dietista	6.5	629.62	4,092.66	1
Nutricionista Dietista	8.0	629.62	5,037.00	1
Especialista en Nutrición y Dietética	8.0	730.02	5,840.14	2
Nutriólogo Clínico Especializado	8.0	888.48	7,107.78	3
Operadores de Equipo de Intercomunicación Neumática				
Operador de Equipo A	6.5	687.80	4,470.76	Aut.
Operadores de Maquinas de Revelado Automático				
Operador de Máquinas de Revelado Automático	8.0	488.10	3,904.74	Aut.
Optometristas				
Optometrista	6.0	683.16	4,098.96	Aut.
Optometrista	8.0	683.16	5,465.24	Aut.
Orientadores				
Orientador	6.5	700.18	4,551.06	Aut.
Orientador	8.0	700.18	5,601.38	Aut.
Orientadores (Prestaciones Sociales) Jornada Semanal				
Orientador de Actividades Familiares	20.0		2,856.42	Aut.
Orientador de Actividades Artísticas (Ramo: Clásica y Moderna)	20.0		2,450.70	Aut.
Orientador de Actividades Artísticas (Ramo: Danza Regional)	20.0		2,614.66	Aut.
Orientador de Actividades Artísticas (Ramo: Maestro de Música)	20.0		2,450.70	Aut.
Orientador de Actividades Artísticas (Ramo: Arte Dramático)	20.0		2,688.94	Aut.
Orientador de Educación Física	20.0		2,883.24	Aut.
Orientador de Iniciación Cultural	20.0		2,450.70	Aut.
Orientador Técnico Médico	20.0		4,039.08	Aut.
Orientador Técnico Médico (Auxiliares)				
Auxiliar de Orientador Técnico Médico	6.5	432.84	2,813.50	Aut.

* Vigente a partir del 16 de octubre de 2014.

INFORME DE LOS SERVICIOS PERSONALES EN EL IMSS 2014

V.1 (CONTINUACIÓN) TABULADOR DE SUELDOS DEL PERSONAL DE BASE

Categoría	Jornada	Sueldo hora-mes	Sueldo Mensual	Esc
Ortopedistas				
Ortopedista	8.0	683.16	5,465.24	Aut.
Parteras				
Partera	6.5	730.02	4,745.18	1
Partera	8.0	730.02	5,840.14	1
Jefe de Parteras	6.5	784.76	5,101.08	2
Jefe de Parteras	8.0	784.76	6,278.14	2
Peluqueros				
Peluquero	8.0	430.60	3,444.78	Aut.
Pianistas				
Pianista	1.5		2,283.98	Aut.
Polivalentes Para Clínicas y Clínicas Hospitales Auxiliares				
Auxiliar de Administración en Unidad Médica	6.5	513.36	3,336.92	Aut.
Auxiliar de Administración en Unidad Médica	8.0	513.36	4,106.90	Aut.
Auxiliar de Enfermería en Unidad Médica	6.5	525.76	3,417.46	Aut.
Auxiliar de Enfermería en Unidad Médica	8.0	525.76	4,206.12	Aut.
Auxiliar de Limpieza y Cocina en Unidad Médica	6.5	426.08	2,769.54	Aut.
Auxiliar de Limpieza y Cocina en Unidad Médica	8.0	426.08	3,408.68	Aut.
Auxiliar de Servicios Generales en Unidad Médica	6.5	506.38	3,291.52	Aut.
Auxiliar de Servicios Generales en Unidad Médica	8.0	506.38	4,050.96	Aut.
Profesores de Educación Física				
Profesor de Educación Física A	4.0	716.08	2,864.34	1
Profesor de Educación Física A	6.0	616.76	3,700.44	1
Profesor de Educación Física A	8.0	616.76	4,934.06	1
Profesor de Educación Física B	4.0	798.84	3,195.34	2
Profesor de Educación Física B	6.0	699.50	4,196.94	2
Profesor de Educación Física B	8.0	699.50	5,595.96	2
Profesor de Educación Física C	4.0	899.06	3,596.22	3
Profesor de Educación Física C	6.0	799.74	4,798.44	3
Profesor de Educación Física C	8.0	799.74	6,397.98	3
Promotores de Estomatología				
Promotor de Estomatología	8.0	974.22	7,793.78	Aut.
Promotores de Salud Comunitaria				
Promotor de Salud Comunitaria	8.0	613.14	4,905.14	Aut.
Psicólogos				
Psicólogo	8.0	974.22	7,793.78	Aut.
Psicólogo Clínico	6.0	974.22	5,845.32	Aut.
Psicólogo Clínico	8.0	974.22	7,793.78	Aut.

* Vigente a partir del 16 de octubre de 2014.

INFORME DE LOS SERVICIOS PERSONALES EN EL IMSS 2014

V.1 (CONTINUACIÓN) TABULADOR DE SUELDOS DEL PERSONAL DE BASE

Categoría	Jornada	Sueldo hora-mes	Sueldo Mensual	Esc
Psicómetras				
Psicómetra	6.0	683.16	4,098.96	Aut.
Psicómetra	8.0	683.16	5,465.24	Aut.
Químicos				
Químico Clínico	8.0	974.22	7,537.50	1
Químico Clínico Jefe de Sección	8.0	1,023.04	8,184.34	2
Radiólogos (Técnicos)				
Técnico Radiólogo	6.0	683.16	4,098.96	Aut.
Técnico Radiólogo	8.0	683.16	5,465.24	Aut.
Radioterapeutas				
Radioterapeuta	6.0	683.16	4,098.96	Aut.
Radioterapeuta	8.0	683.16	5,465.24	Aut.
Redactores				
Redactor B	6.5	489.34	3,180.70	Aut.
Salvavidas				
Salvavidas	6.5	488.12	3,172.72	Aut.
Servicios de Nutrición y Dietética				
Manejador de Alimentos	6.5	422.94	2,749.06	1
Manejador de Alimentos	8.0	422.94	3,383.44	1
Cocinero Técnico 2	6.5	490.00	3,184.98	2
Cocinero Técnico 2	8.0	490.00	3,919.98	2
Cocinero Técnico 1	6.5	529.04	3,438.70	3
Cocinero Técnico 1	8.0	529.04	4,232.34	3
Sociólogos				
Sociólogo	6.5	974.22	6,332.54	Aut.
Soporte Técnico en Informática				
Auxiliar de Soporte Técnico en Informática	8.0	723.52	5,788.12	1
Oficial de Soporte Técnico en Informática	8.0	888.48	7,107.78	2
Coordinador de Soporte Técnico en Informática	8.0	977.34	7,818.66	3
Técnico Anestesiólogo				
Técnico en Anestesia	6.0	751.56	4,509.32	Aut.
Técnico en Anestesia	8.0	751.56	6,012.46	Aut.
Técnicos en el Manejo de Aparatos de Electrodiagnóstico				
Técnico en el Manejo de Aparatos de Electrodiagnóstico	6.0	631.48	3,788.82	Aut.
Técnico en el Manejo de Aparatos de Electrodiagnóstico	8.0	631.48	5,051.82	Aut.
Técnicos en Medicina Nuclear				
Técnico en Medicina Nuclear	8.0	683.16	5,465.24	Aut.
Técnicos en Servicios de Dietología				
Auxiliar de Técnico en Servicios de Dietología	6.5	550.96	3,581.30	Aut.
Auxiliar de Técnico en Servicios de Dietología	8.0	550.96	4,407.74	Aut.

* Vigente a partir del 16 de octubre de 2014.

INFORME DE LOS SERVICIOS PERSONALES EN EL IMSS 2014

V.1 (CONTINUACIÓN) TABULADOR DE SUELDOS DEL PERSONAL DE BASE

Categoría	Jornada	Sueldo hora-mes	Sueldo Mensual	Esc
Telecomunicaciones (Área de Telefonía)				
Operador Telefónico A	6.5	498.30	3,238.92	1
Operador Telefónico A	8.0	498.30	3,986.38	1
Operador Telefónico B	8.0	579.36	4,634.92	2
Operador Telefónico C	8.0	680.48	5,443.90	3
Coordinador de Operadores Telefónicos	8.0	807.46	6,459.74	4
Terapistas				
Terapista Físico	6.0	683.16	4,098.96	Aut.
Terapista Físico	8.0	683.16	5,465.24	Aut.
Terapista Ocupacional	6.0	683.16	4,098.96	Aut.
Terapista Ocupacional	8.0	683.16	5,465.24	Aut.
Tiendas				
Operador General en Tiendas	8.0	506.72	4,053.82	1
Jefe de Línea en Tiendas	8.0	540.14	4,321.16	2
Trabajadores Sociales				
Trabajadora Social	6.5	629.62	4,092.66	1
Trabajadora Social	8.0	629.62	5,037.00	1
Trabajador Social Clínico	8.0	717.82	5,742.56	2
Trabajo Social (Auxiliares)				
Auxiliar de Trabajo Social	6.5	498.30	3,238.92	Aut.
Auxiliar de Trabajo Social	8.0	498.30	3,986.38	Aut.
Transportes				
Chofer	6.5	497.76	3,235.52	1
Chofer	8.0	497.76	3,982.08	1
Motociclista	6.5	497.76	3,235.52	1
Motociclista	8.0	497.76	3,982.08	1
Controlador de Vehículos	6.5	633.94	4,120.72	2
Controlador de Vehículos	8.0	633.94	5,071.58	2
Traslado de Pacientes en Vehículos de Alta Tecnología				
Enfermera para el Traslado de Pacientes de Urgencia	8.0	640.30	5,122.32	1
Enfermera para el Traslado de Pacientes de Terapia Intensiva	8.0	730.02	5,840.14	2
Técnico Operador de Transporte de Pacientes de Urgencia	8.0	624.04	4,992.24	1
Técnico Operador de Transporte de Pacientes de Terapia Intensiva	8.0	675.20	5,401.60	2
Médico para el Traslado de Pacientes de Urgencia	8.0	1,114.20	8,913.56	Aut.
Médico para el Traslado de Pacientes de Terapia Intensiva	8.0	1,114.20	8,913.56	Aut.

* Vigente a partir del 16 de octubre de 2014.

INFORME DE LOS SERVICIOS PERSONALES EN EL IMSS 2014

V.1 (CONTINUACIÓN) TABULADOR DE SUELDOS DEL PERSONAL DE BASE

Categoría	Jornada	Sueldo hora-mes	Sueldo Mensual	Esc
Unidades Médicas de Esquema Modificado y Campo				
Auxiliar de Administración en Unidad Médica de Esquema Modificado y Campo	8.0	513.36	4,106.90	Aut.
Auxiliar de Atención Médica en Unidad Médica de Esquema Modificado y Campo	8.0	529.92	4,239.28	Aut.
Auxiliar de Laboratorio en Unidad Médica de Esquema Modificado y Campo	8.0	547.34	4,378.72	Aut.
Auxiliar de Servicios Generales en Unidad Médica de Esquema Modificado y Campo	8.0	432.92	3,463.42	Aut.
Estomatólogo en Unidad Médica de Esquema Modificado y Campo	6.0	1,025.82	6,154.96	Aut.
Operador de Servicios de Radiodiagnóstico en Unidad Médica de Esquema Modificado y Campo	8.0	547.34	4,378.72	Aut.
Unidades Médicas de Campo				
Auxiliar de Administración en Unidad Médica de Campo	8.0	513.36	4,106.90	Aut.
Auxiliar de Área Médica en Unidad Médica de Campo	8.0	529.92	4,239.28	Aut.
Auxiliar de Servicios Generales en Unidad Médica de Campo	8.0	432.92	3,463.42	Aut.
Estomatólogo en Unidad Médica de Campo	8.0	672.14	5,377.16	Aut.
Operador de Mantenimiento en Unidad Médica de Campo	8.0	432.92	3,463.42	Aut.
Operador de Servicios Auxiliares en Unidad Médica de Campo (Laboratorio)	8.0	547.34	4,378.72	Aut.
Operador de Servicios Auxiliares en Unidad Médica de Campo (Radiodiagnóstico)	8.0	547.34	4,378.72	Aut.
Universal de Oficinas (Rama)				
Mensajero	6.5	422.28	2,744.94	Aut.
Mensajero	8.0	422.28	3,378.30	Aut.
Auxiliar Universal de Oficinas	6.5	506.72	3,293.72	1
Auxiliar Universal de Oficinas	8.0	506.72	4,053.82	1
Sector de Tesorería				
Oficial de Tesorería	8.0	613.14	4,905.14	2
Coordinador de Tesorería	8.0	723.52	5,788.12	3
Jefe de Grupo de Tesorería	8.0	888.48	7,107.78	4
Especialista de Tesorería	8.0	977.34	7,818.66	5
Sector de Servicios Técnicos				
Oficial de Servicios Técnicos	8.0	613.14	4,905.14	2
Coordinador de Servicios Técnicos	8.0	713.52	5,788.12	3
Jefe de Grupo de Servicios Técnicos	8.0	888.48	7,107.78	4
Especialista de Servicios Técnicos	8.0	977.34	7,818.66	5

* Vigente a partir del 16 de octubre de 2014.

INFORME DE LOS SERVICIOS PERSONALES EN EL IMSS 2014

V.1 (CONTINUACIÓN) TABULADOR DE SUELDOS DEL PERSONAL DE BASE

Categoría	Jornada	Sueldo hora-mes	Sueldo Mensual	Esc
Sector de Servicios Administrativos				
Oficial de Servicios Administrativos	8.0	613.14	4,905.14	2
Coordinador de Servicios Administrativos	8.0	723.52	5,788.12	3
Jefe de Grupo de Servicios Administrativos	8.0	888.48	7,107.78	4
Especialista de Servicios Administrativos	8.0	977.34	7,818.66	5
Sector de Servicios de Personal				
Oficial de Personal	8.0	613.14	4,905.14	2
Coordinador de Personal	8.0	723.52	5,788.12	3
Jefe de Grupo de Personal	8.0	888.48	7,107.78	4
Especialista de Personal	8.0	977.34	7,818.66	5
Sector de Servicios de Estadística				
Oficial de Estadística	8.0	613.14	4,905.14	2
Coordinador de Estadística	8.0	723.52	5,788.12	3
Jefe de Grupo de Estadística	8.0	888.48	7,107.78	4
Especialista de Estadística	8.0	977.34	7,818.66	5
Sector de Servicios de Procesamiento de Datos				
Oficial de Procesamiento de Datos	8.0	613.14	4,905.14	2
Coordinador de Procesamiento de Datos	8.0	723.52	5,788.12	3
Jefe de Grupo de Procesamiento de Datos	8.0	888.48	7,107.78	4
Especialista de Procesamiento de Datos	8.0	977.34	7,818.66	5
Sector de Servicios de Contabilidad				
Oficial de Contabilidad	8.0	613.14	4,905.14	2
Coordinador de Contabilidad	8.0	723.52	5,788.12	3
Jefe de Grupo de Contabilidad	8.0	888.48	7,107.78	4
Especialista de Contabilidad	8.0	977.34	7,818.66	5
Jefes de Oficina				
Jefe de Oficina A	8.0	977.34	7,818.66	Aut.
Jefe Técnico de Cobranzas y Adeudos	8.0	977.34	7,818.66	Aut.
Jefe de Grupo de Servicios de Personal	8.0	977.34	7,818.66	Aut.
Vehículos para Pacientes de Servicios Ordinarios y Programados				
Camillero en Vehículos de Servicios Ordinarios y Programados (Exclusivo D.F. y Valle de México)	8.0	498.70	3,989.62	Aut.
Operador de Vehículos de Servicios Ordinarios y Programados (Exclusivo D.F. y Valle de México)	8.0	589.98	4,695.84	1
Operador de Ambulancias (Exclusivo Sistema Foráneo)	6.5	533.64	3,468.60	1
Operador de Ambulancias (Exclusivo Sistema Foráneo)	8.0	533.64	4,269.12	1
Controlador de Vehículos de Servicios Ordinarios y Programados	6.5	633.94	4,120.72	2
Controlador de Vehículos de Servicios Ordinarios y Programados	8.0	633.94	5,071.58	2

* Vigente a partir del 16 de octubre de 2014.

INFORME DE LOS SERVICIOS PERSONALES EN EL IMSS 2014

V.1 (CONTINUACIÓN) TABULADOR DE SUELDOS DEL PERSONAL DE BASE

Categoría	Jornada	Sueldo hora-mes	Sueldo Mensual	Esc
Velatorios				
Auxiliar de Velatorio	8.0	423.32	3,386.60	Aut.
Operador de Velatorio	8.0	497.76	3,982.08	Aut.
Ayudante de Embalsamamiento	8.0	532.28	4,258.24	Aut.
Veterinarios				
Veterinario	6.5	974.22	6,332.54	Aut.
Veterinario	8.0	974.22	7,793.78	Aut.
Yesistas				
Yesista	8.0	498.30	3,986.38	Aut.

* Vigente a partir del 16 de octubre de 2014.

INFORME DE LOS SERVICIOS PERSONALES EN EL IMSS 2014

V.2 TABULADOR DE SUELDOS DEL PERSONAL DE BASE (MÉDICOS RESIDENTES)

Categoría	Sueldo Mensual	Beca	Total
Residente (R 1)	1,950.58	2,393.12	4,343.70
Residente (R 2)	2,111.36	2,576.80	4,688.16
Residente (R 3)	2,164.90	2,637.98	4,802.88
Residente (R 4)	2,219.02	2,699.40	4,918.42
Residente (R 5)	2,285.62	2,780.32	5,065.94
Residente (R 6)	2,354.14	2,863.76	5,217.90
Residente (R 7)	2,424.86	2,949.72	5,374.58
Residente (R 8)	2,497.52	2,038.20	5,535.72

INFORME DE LOS SERVICIOS PERSONALES EN EL IMSS 2014

V.3 TABULADOR DE SUELDOS DEL PERSONAL DE BASE (PROGRAMA IMSS-PROSPERA)

Categoría	Jornada	Sueldo hora-mes	Sueldo Mensual	Esc
Auxiliar de Administración en H. R.	8.0	513.36	4,106.90	Aut.
Auxiliar de Área Médica en H. R.	8.0	529.92	4,239.28	Aut.
Auxiliar de Área Médica en U. M. C.	8.0	529.92	4,239.28	Aut.
Auxiliar de Enfermería General en H. R.	8.0	529.92	4,239.28	Aut.
Auxiliar de Servicios Generales en H. R.	8.0	432.92	3,463.42	Aut.
Citotecnólogo en H.R.	8.0	636.52	5,092.08	Aut.
Enfermera General en H. R.	8.0	634.12	5,073.02	Aut.
Estomatólogo en H. R.	8.0	724.32	5,794.56	Aut.
Laboratorista en H. R.	8.0	724.32	5,794.56	Aut.
Médico General en U.M.C.	8.0	845.94	6,767.50	Aut.
Medico No Familiar H. R.	8.0	1,114.20	8,913.56	Aut.
Nutricionista Dietista en H. R.	8.0	634.12	5,073.02	Aut.
Oficial de Conservación en H. R.	8.0	495.28	3,962.28	Aut.
Operador de Mantenimiento en H. R.	8.0	495.28	3,962.36	Aut.
Operador de Servicios Auxiliares (Laboratorio) en H. R.	8.0	547.34	4,378.72	Aut.
Operador de Servicios Auxiliares (Radiodiagnóstico) en H. R.	8.0	547.34	4,378.72	Aut.
Trabajadora Social en H. R.	8.0	634.12	5,073.02	Aut.

México, D.F., a 27 de mayo de 2015.- Armando David Palacios Hernández, Director de Administración del IMSS.- Rúbrica.