

REVISIÓN ESTRUCTURAL  
HGR No. 196  
“FIDEL VELÁZQUEZ SÁNCHEZ”  
ECATEPEC, EDO. MÉX.

Av. Central s/n,  
San Agustín 3ª. Sección  
C.P. 55130,  
Ecatepec de Morelos,  
Edo. Méx.

ÍNDICE

1. Reporte de la Visita de Obra practicada por personal de la CII.
2. Reporte Fotográfico.
3. Opinión del D.R.O. que determinará si hay daño estructural.



**ACTA DE DAÑOS Y AFECTACIONES DE LAS UNIDADES MÉDICAS Y NO MÉDICAS DERIVADAS DEL SISMO REGISTRADO EL 19 DE SEPTIEMBRE DE 2017 EN LA CIUDAD DE MÉXICO, ESTADO DE MÉXICO, MORELOS Y PUEBLA.**

Siendo las 11:00 horas del día 21 de septiembre de 2017, se constituyó en el domicilio ubicado en Hospital General de Zona No.196, Fidel Velázquez Sánchez, Av. Central S/N, San Agustín, 3ra. Sección, C.P. 55130, Ecatepec de Morelos, Estado de México; personal de la Coordinación de Infraestructura Inmobiliaria (CII) adscrita a la Dirección de Administración del Instituto Mexicano del Seguro Social, a efecto de llevar a cabo una visita técnica, con la finalidad de revisar físicamente la totalidad del inmueble e informar del estado actual en que se encuentra a consecuencia del sismo registrado el pasado 19 de septiembre de 2017, y dar a conocer si a simple vista se aprecien daños y/o alguno que represente riesgo en materia de estabilidad y seguridad estructural, para que en su caso se tomen las medidas necesarias de prevención y mitigación de riesgos.

A continuación se procedió a realizar la inspección de todo el inmueble, para detectar los posibles daños y se observó lo siguiente:

**Daños Superficiales:**

1. Se encontró desalojado por recomendación de Protección Civil.
2. Desmantelamiento de acabados en muros interiores (loseta, pastas).
3. Agrietamientos en juntas constructivas algunos muros de diferentes locales sin afectar elementos estructurales (columnas) a simple vista.
4. Trabajo de juntas constructivas en la mayor parte del inmueble.
5. Desprendimiento de tapajuntas en fachada.
6. Grietas en aplanados, derivadas de espesores de hasta 5.5 centímetros.

**Daños Estructurales:** No hubo, no obstante se requiere completar obra de recimentación y renivelación en 5 de 9 cuerpos.

**Reporte Fotográfico:** Adicionalmente a la inspección en campo del estado actual del inmueble, se realizó un reporte fotográfico que muestra lo observado en los elementos estructurales, no estructurales, cuartos y espacios de los servicios; con el propósito de que este reporte constituya un antecedente histórico, de las características que presenta la edificación actualmente. **(Se adjunta como Anexo 1, que forma parte integrante de la presente Acta).**

**Con lo anterior, se da por concluida la visita realizada, firmando al calce para su constancia los que en ella intervinieron.**

Eduardo Solorzano Higuera  
Oficina de Ingeniería Civil  
División de Proyectos

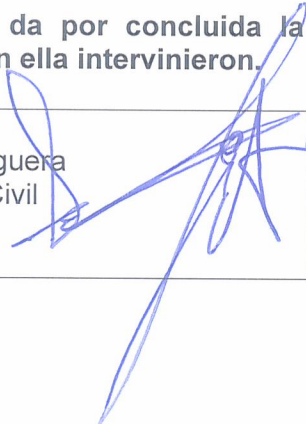



*ACTA DE DAÑOS Y AFECTACIONES DE LAS UNIDADES MÉDICAS Y NO MÉDICAS DERIVADAS DEL SISMO REGISTRADO EL 19 DE SEPTIEMBRE DE 2017 EN LA CIUDAD DE MÉXICO, ESTADO DE MÉXICO, MORELOS Y PUEBLA.*

**ANEXO 1 REPORTE FOTOGRAFICO**

Es importante mencionar que este tipo de información recabada, será parte del expediente, lo que permitirá coadyuvar a darle seguimiento a su comportamiento estructural y en su caso programar los trabajos de rehabilitación correspondientes.



**Estructura robusta sin daños**



**Separaciones de algunas juntas constructivas**



**Desprendimiento de tapajuntas**



**Separaciones de algunas juntas constructivas**

**ACTA DE DAÑOS Y AFECTACIONES DE LAS UNIDADES MÉDICAS Y NO MÉDICAS DERIVADAS DEL SISMO REGISTRADO EL 19 DE SEPTIEMBRE DE 2017 EN LA CIUDAD DE MÉXICO, ESTADO DE MÉXICO, MORELOS Y PUEBLA.**



**Desprendimiento de aplanados**



**Grietas sin afectación de muros de soporte**



**Grieta en junta constructiva, derivada de acabados continuos, sin respetar dicha junta**

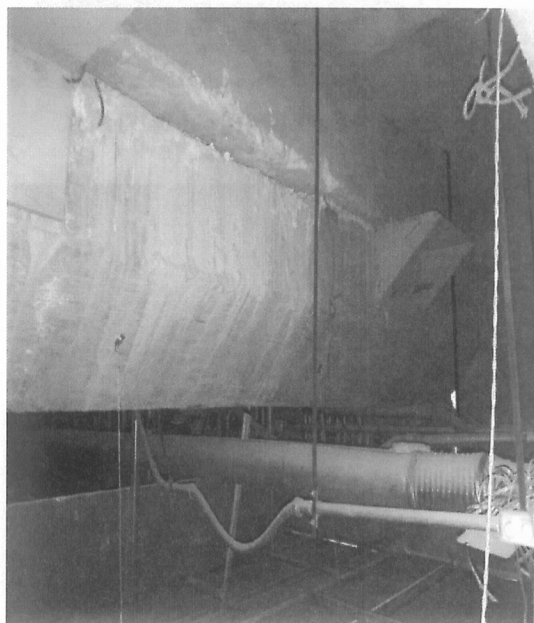

**Ampliación de apoyo de puentes de intercomunicación**